Andersen P Parcell. Favrbjerg pr.H....167
– St. As. Smedevn. Kisserup pr.H.....29
– Knus Sognerd. fmd. (Herby Komm.) pr.H.....38
– Nørbrød Dahl Vejmd. Favrbjerg pr.H.....157 V
Andresens Ida Slagt.uds. vikt.f. pr.H....158
Bendtsen O H Grav. pr.H.....9
Bentsen Sigrid Gdr. Bognæs pr.H.....51 X
Birch-Petersen Eln. Mek. (Udby Cykel- & Motorcykelvkst.) pr.H.....8
Bognæs, Brandvæsenets. pr.H.....61
– Skov (opsynsmd. Sv.Birch) pr.H.....27 X
Borrlandet Joh. Pelsfarm. (U.S.A. Pelsfarm) Herby pr.H.....105
Carlsen S Slagt.m. pr.H.....217
Christensen Børge Boelsmd. Kastrup pr.H.....97 V
– Ch. Gdr. Rønnegrd. Markeslev pr.H..137 V
– J Herman Gdr. Bøgeshjørggrd. Monéby pr.H.....108
– Vig. Husej. pr.H.....190
– Knus Snedk.m. pr.H.....26
– Sigv. Tømr.m. pr.H.....42
Christiansen Wera. Fris.m. pr.H.....205
Clausen Frede Gdr. Fjorddal Bognæs pr.H.....194
– C P Sadelmg.m. pr.H.....188
Dam Ax. Sognepr. pr.H.....78
Damgaard Johanne Gdr. Markeslev pr.H.....189 X
Dansk Arbejdsmands Forb. Tune Næs afd. (Knus Herm. Jensen) Minkemark pr.H..116
– Nejsttitforb. Holbæk afd. (J Sylvesterssen) pr.H.....
Dreisler K K Gjesslage Herby pr.H.....232
Egemosegaard Herby pr.H.....168
Elling Erik pr.H.....36
Faber Asg. G Tømr. pr.H.....260
Filmfæ Kr. Repræs. (Th. Petersen's Efif. A/S) Herby pr.H.....123
Funch A Vognmd. pr.H.....155
Gamles Hjem, De pr.H.....91
Hansens Niels Radio-& stoisej.f. pr.H....101
Hansen Poul Bog. Kisserup pr.H.....169 U
– Karl Boelsmd. Minkemark pr.H.....161
– Otto Boelsmd. Minkemark pr.H.....166 X
– Vern. Boelsmd. Løserup pr.H.....199 X
– F Teohre Hansen aut. Elektrolnst. pr.H..65
– Allr. Førstelær. Herby Skole pr.H.....21
– Anna Gdr. Udby Mark pr.H.....92 X
– Eln. Gdr. Ankenosegrd. Herby pr.H....52
– Folm. Gdr. Løserup pr.H.....1 U
– Hans Gdr. Kastrup pr.H.....90 Y
– Hans Gdr. Kisserup pr.H.....132 X
– Hans Gdr. sognefgd. Uglerup pr.H.....151
– Harry Gdr. Løserup pr.H.....1 V
– Henry Gdr. Toldermosegrd. Løserup pr.H.....55
– Kr. Gdr. Skovgrd. pr.H.....12
– Niels Aug. Gdr. Mose pr.H.....11
– Niels B Gdr. Løserup pr.H.....241
– Otto Gdr. Strandgrd. Kastrup pr.H...90 X
– Poul Hans Gdr. Uglerup pr.H.....253
– Thorv. Gdr. pr.H.....80
– J P Grd.md. Markeslev pr.H.....30
– W Kart. Husej. Herby Strand pr.H...162 U
– Th. Husej. pr.H.....109
– Kr. Husmd. Th. gdr. Mose pr.H.....164
– Niels Husmd. Herby pr.H.....68 V
– Niels Husmd. Kisserup pr.H.....139 V
– Wiggers Husmd. komm.kass. Pilely Bognæs pr.H.....231
– Tinna Kroej. (Herby Færgekro) fru pr.H.....3
– Hans Frede Parcell. Uglerup pr.H...185 V
– Rud. Smedem. Markeslev pr.H.....138
– Kr. Tømr. pr.H.....4
Hardis Helg. Boelsmd. Bognæs pr.H...189 V
– Sigv. Gdr. Markeslev pr.H.....137 U
Helsør Otto Gdr. Kragebækgrd. Uglerup pr.H.....187
Hemmingsen Lees Husmd. Uglerup pr.H...2 X
Henriksen Hans Grd.md. Uglerup pr.H....33
– Kasper Husmd. Favrbjerg pr.H.....157 U
– Jens Chr. Kobmd. pr.H.....44
– Leon Blasen Landmd. Stadlunde pr.H.....166 Y
– Helten Postb. frugtavl. Bauncly Løserup pr.H.....106
– Leif Smedem. (Udby Smedie & Maskinværkst.) pr.H.....6
– Niels pr. H.....216 X
Holm Bille Husmd. Favrbjerg pr.H....46 X
Hundahls Skov (opsynsmd. H Sørensen) pr.H.....165 X
Herby Brugsforen. (Theod. Ottesen) Uglerup pr.H.....18
– Formalingsbus A/S pr.H.....129
– Færgekro (Tinna Hansen) pr.H.....3
– Restaur.....180
– Færgekro's Kobmandsbål. (Ax. Larsen) pr.H.....25
– Sogns Sygehuse (forsd. Chr. Jensen) Uglerup pr.H.....87 V
Iversen Børge Gdr. Markeslev pr.H.....49 X
– Henry Gdr. Bognæs pr.H.....177
Jacobsen Berthal Gdr. Sokhøj Kisserup pr.H.....250
– Erik Repræs. Minkemark pr.H.....102

Jensen Gunn. Boelsmd. Uglerup pr.H..118 V
– Hans Boelsmd. Bakkegrd. Kisserup pr.H.....169 X
– Karl Boelsmd. Favrbjerg pr.H....157 V
– Paul Boelsmd. Kisserup pr.H.....143 U
– Emil Fodersm. Kragebækgrd. Uglerup pr.H.....200
– Evald Forp. Kisserup pr.H.....171
– E Sander Fru Nordre Vang Strandvej Løserup Strand pr.H.....258
– Fr. Fru pr.H.....238 U
– Helm. Frostplantage Herby pr.H...126 U
– Carl Gartn. pr.H.....35
– Allr. Gdr. Bognæsgrd. Herby pr.H....223
– Beat Gdr. pr.H.....174
– Børge Gdr. Kisserup pr.H.....152 X
– Erik Gdr. Kisserup pr.H.....256
– Hans Bille Gdr. Vestergrd. Klosterup pr.H.....143 V
– Hans Erl. Gdr. Kastrup pr.H.....211
– Helge Gdr. Løserup pr.H.....70
– Hans. Gdr. Hesselbjerggrd. Kastrup pr.H.....111 X
– Herm. Gdr. Tobjerggrd. Uglerup pr.H.....173
– Herm. Gdr. Udby Mark pr.H.....172
– Jens Gdr. Kisserup pr.H.....218 X
– Peter Gdr. pr.H.....34
– Poul Gdr. Langebjerggrd. Kastrup pr.H.....248
– As. Gdr. Dammes Herby pr.H.....83 V
– Niels Grd.md. pr.H.....76
– Hans Husej. Kisserup pr.H.....98
– Ove Rich. Isenserlej. Herby pr.H...126 X
– Børge Kobmd. Kisserup pr.H.....10
– Elna Lærri Herby Skole pr.H.....87 U
– Chr. Mal.m. bedst eft. 16 Herby Skole pr.H.....87 U
– N P Mur.m. pr.H.....60
– Poul Mur.m. pr.H.....48
– Harry Parcell. pr.H.....141
– Olaf Partikul. pr.H.....59
– K V Skibsf. Kisserup pr.H.....246
– Sv. Vognmd. pr.H.....85
Jørgensen Asd. & Chr. Boelsmd. Kisserup Mark pr.H.....139 V
– Kaj H Chauf. pr.H.....181
– Asd. P Gdr. Kisserup pr.H.....132 U
– Beat Gdr. Udby Mark pr.H.....92 U
– Hans Husmd. pr.H.....212
– Niels Husmd. Kisserup pr.H.....128 V
– C A Mell. Kisserup Mølle pr.H.....43
Jørgensens Ax. Boelsmd. Bognæs pr.H....82
– Jørg. Cyk.h. pr.H.....153
– Gunn. Gdr. Uglerup pr.H.....90 V
– Hans Henn. Gdr. Strandgrd. Bognæs pr.H.....51 U
– Jens Gdr. Højfyst Uglerup pr.H....117 X
– Jørg. Lysgaard Gdr. Kastrup pr.H....120
– Laur. Gdr. Markeslev pr.H.....20 X
– Marqv. Gdr. fru Kærgrd. Markeslev pr.H.....198
– Fr. Vognmd. Uglerup pr.H.....31
– Helge Vognmd. Markeslev pr.H.....170
Liliebil
– N P Bogebjerg Løserup pr.H.....39 U
Kjeldsen Eln. Gdr. Markeslev pr.H....95
Knudsen Ellen Børnehj. (Ostervangs) pr.H..57
– Hans. Gdr. Kisserup pr.H.....135
– N Kr. Gdr. Udby pr.H.....243
– Rejsart Husmd. Uglerup pr.H.....207
– Peter Rent. Fm. Uglerup pr.H.....209 X
Krogsgaard P F Lær. pr. H.....192
Krygger Kr. Vejmd. pr.H.....195
Larsen Frede Boelsmd. Bognæs pr.H...51 Y
– Sv. Ax. Boelsmd. Lindebjerg pr.H....46 Y
– Ylih. Boelsmd. Uglerup pr.H.....117 V
– Karl V Fisk. Lillevang Løserup pr.H...1 X
– Folm. Gdr. Engyrd. Kisserup pr.H...143 X
– Hans Gdr. Kisserup pr.H.....104 U
– Hans. Lisserldr. Markeslev By pr.H....247
– Vikt. Gdr. Højagergrd. Udby Mark pr.H.....148
– Chr. Husej. pr.H.....96
– Chr. Husej. pr.H.....259
– N P Husej. Herby pr.H.....226
– Wm. Husej. fisk. Løserup pr.H....165 Y
– Vig. Husmd. Favrbjerg pr.H.....46 U
– Eln. Mor. Herby pr.H.....184
– Emil Mur.m. Herby pr.H.....103
– Henry Mølleforb. pr.H.....156
– Agnet Sørbeds. (Tatol) pr.H.....122
– Christel. Vognmd. Kisserup pr.H.....150
Dit udtefæs.
Lauridsen As. Boelsmd. Uglerup pr.H....54
Lendal P E Kapt. Markeslev pr.H.....257
Lorvasen Jens Husmd. Stadlunde pr.H...215
Løserup Strand Grundejerforen. pr.H...94
Madsens Laura Fru Uglerup pr.H.....133
– Jul. Gdr. pr.H.....178
– Kaj Mej.best. pr.H.....14
– Henry Vognmd. Uglerup pr.H.....133
Mortensen Poul V Gdr. Kisserup pr.H...84
– Sv. Gdr. pr. H.....73
– Vald. Gdr. Minkemark pr.H.....81
– Henry Konto.ass. pr.H.....196
Nielsen And. Gregers Boelsmd. Løserup pr.H.....72 X
– Arne Boelsmd. Stadlunde pr.H.....166 U
– Chr. Boelsmd. Minkemark pr.H.....69

Nielsen Erik Boelsmd. Minkemark pr.H..151
– J Chr. Boelsmd. Løserup pr.H.....39 X
– Chr. Ejd.h. (M. af D. E. H.) Rogtvedhus pr. H.....134
– Jørg. Forp. Herby Kastrupgrd. pr.H....225
– Paul Forp. Uglerup pr.H.....2 U
– Poul E Forp. Uglerup pr.H.....222
– Elisab. Frk. Løserup pr.H.....89
– Alb. Gdr. Prøvegrd. Uglerup pr.H.....15
– Andrea Gdr. fru Løserup pr.H.....79
– Andr. Gdr. Bognæs pr.H.....114 U
– Chr. Gdr. Kisserup pr.H.....128 V
– Falm. Gdr. Kisserup pr.H.....193
– Gunn. Gdr. Løserup pr.H.....88
– Har. Gdr. Herby pr.H.....93
– Harry Gdr. Kastrup pr.H.....112
– Helga Gdr. frk. Bækmarksgrd. Herby pr.H.....56
– Helg. Gdr. Ribbjerggrd. Løserup pr.H.....199 V
– Jens Chr. Gdr. Rystinggrd. pr.H.....191
– Jørg. Gdr. Knoldebjerggrd. Løserup pr.H.....228
– Kurt. Gdr. Kisserup pr.H.....147 V
– N S Gdr. Kisserup pr.H.....99
– Peter Gdr. Ledagergrd. pr.H.....23
– Elvtg Grd.md. Uglerup pr.H.....37 X
– Niels J Grd.md. Kildegrden pr.H.....7
– Carl Hdls.gartn. Herby pr.H.....201
– B Johs. Hdls.gartn. (Udby Hdls.-gartnerl) pr.H.....41
Blomster og Kranse
– Fridth. Husej. pr.H.....176
– Jens Peter Husej. pr.H.....236
– Lars P Husej. pr.H.....
– Ejn. Husmd. Uglerup pr.H.....87 X
– Laura Håndkæbsmds. pr.H.....45
– Carl Postb. Herbybus pr.H.....19 X
– Georg Radioforh. Herby pr.H.....19 Y
– Jens Ratsbiltej. pr.H.....125
– Knus Ratsbiltej. pr.H.....113
– Carl Tømr.m. Herby pr.H.....251
– Helg. Vognmd. Uglerup pr.H.....235
– Jens Markeslev pr.H.....221
– N K Markeslev pr. H.....221
Ritterkjobbenes Feriekolonl A/S Løserup pr.H.....203
Nordøw E L Lær.i Udby Mark Skole pr.H.....159
Olsen Børge Boelsmd. Stadlunde pr.H..92 Y
– Chr. Boelsmd. Kisserup Strand pr.H..132 V
– Lisbeth Danefrisk.i pr.H.....230
– Alf Fisk. Stadlunde pr.H.....229
– Olaf Fisk. Stadlunde pr.H.....124
– Helga Fru pr.H.....206
– Ella Frk. Markeslev pr.H.....179 X
– Chr. Gdr. Kisserup pr.H.....147 U
– Ejn. Gdr. pr.H.....183
– Ingemann Gdr. Kisserup pr.H.....136
– Jørg. Gdr. Uglerup pr.H.....233
– Niels Gdr. Ordingrd. Uglerup pr.H....208
– Niels P Gdr. Markeslev pr.H.....237
– Ove Gdr. pr.H.....74
– Herm. Husej. Løserup pr.H.....227
– Villy Mask.stat. pr.H.....230
– Egon Slagt.m. pr.H.....66
Otten E Kistepr. (fornd. Fr. Jensen) Favrbjerg pr.H.....46 V
Ovesen Evald Boelsmd. Bognæs pr.H...27 V
– Kar. Gdr. Herby pr.H.....20 U
Paulsen Willy Tømr.m. Kisserup pr.H....295
Pedersen Otto Boelsmd. Bognæs pr.H..114 X
– Paul Fisk. Løserup pr.H.....154 X
– Andr. Gdr. Lindelygrd. pr.H.....28
– Thr. Gdr. Kisserup pr.H.....204 X
– Niels P Grd.md. Sogrd. Uglerup pr.H..2 V
– Troels Hdls.gartn. Markeslev pr.H...49 V
– Peder Husej. pr.H.....58
– Karl Husmd. Herby pr.H.....68 V
– Vig. Husmd. Herby pr.H.....68 U
– Henr. J Hanserlej. Kisserup pr.H.....244
– Sv. Sæed Uglerup pr.H.....67
– Laur. Tømr.m. pr.H.....40
– Vald. Tømr.m. Uglerup pr.H.....140
Petersen Hans. Boelsmd. Kastrup pr.H..97 V
– P Boelsmd. Kisserup pr.H.....147 X
– Vald. Boelsmd. Stadlunde pr.H....166 V
– Vilh. Boelsmd. Kisserup pr.H.....139 U
– As. Boelsmd. pr.H.....254
– Carl Gdr. Kisserup pr.H.....214 X
– H J Gdr. Svovlskjærgrd. Kisserup pr.H.....245
– Johs. Gdr. Liljedal Kisserup pr.H....13
– K Th. Gdr. Højbo Kastrup pr.H.....111 U
– Kn. Gdr. Højagergrd. Markeslev pr.H...71
– Mikael Gdr. Uglerup pr.H.....145 V
– Niels Gdr. Rækmarksgrd. Herby pr.H...50
– Rich. Gdr. Kisserup pr.H.....132 V
– Beat Husmd. Løserup pr.H.....146
– Niels Husmd. Markeslev pr.H.....202 X
– Peter Husmd. Markeslev pr.H.....202 U
– Otto pa. Sporv.fkt. Herby pr.H.....175
– Lovl Vognmd. pr.H.....63
Poulsen Johs. Lysagd. Markeslev pr.H....224
Qwist Hag. K Propr. Bognæsgrd. pr.H...240
Salomonsens Dik. Gdr. pr.H.....249
Saadal Anna Centr. best. pr.H.....210
– Beat Gdr. Tvarnagergrd. pr.H.....142
– Jørg. Gdr. Højgrd. Kastrup pr.H.....242
Sigsted Alda Sygepl. Uglerup pr.H.....121

Spare- og Laaneknasen for Holbæk Købstad og Omegn tl. to. 10³⁰-12³⁰, fred. 13-18 pr.H.....234 U
Sygeplejersken for Herby-Regnsted bedst 14-15 pr.H.....121
– for Udby (St Kogstrup-Hansen) bedst 14-15 pr.H.....17
Sørensen Ask. Boelsmd. Bognæs pr.H...197
– Vern. Boelsmd. pr.H.....162
– Karla Forp. Enghavegrd. Herby pr. H.....157 X
– Agnes Fru Mosegrd. pr.H.....47
– Kn. Grav. ring. Herby pr.M.....83 Y
– Egon Gdr. Mellegrd. Billerup pr.H...97 U
– Oli. Gdr. Bognæs pr.H.....27 U
– Sv. As. Gdr. Løserup pr.H.....5
– Hj. Husmd. Herby pr.H.....239
– Henry Vognmd. Uglerup pr.H.....110
Tedro-Næs Andelsmejeri pr.H.....14
Tune Næs, Andelsbogvrlet pr.H.....16
– Næs Føderstifteren. pr.H.....53
Udby
– Udby Brugsforen. pr.H.....75
Manuf. afd.....100
Uddel. Egil Andersen bol.....100
– Forsamlingshus A/S pr.H.....62
– Herredskbe (førstelær. Alfr. Eriksen) pr.H.....149
– Sogns Sygehuse (husej. Sol. Nielsen) Udby By pr.H.....77
U. S. A. Pelsfarm Herby pr.H.....105

Ugerløse

Landsnummer: (03) 4 88
Netgruppe: Holbæk
Kreds III, Bicentral til Holbæk.
Hverd.: 7-20; Helligd.: 8-16.

Postadr.: pr.H. = pr. Holbæk, pr.S. = pr. Store-Merløse, pr.T. = pr. Tølløse. intet = pr. Ugerløse.

Andelsbanken A.m.b.A. 9½-11½ fr. till. 14-15½.....222
Andersen Laur. Arb.md. Rødeledsbus Broriefde.....226
– Kn. Forp. Dalbo.....19
– Jens Gdr. Dalbo.....19
– Gunn. Mur.m.....104
– N Mur.m.....5
– Aak. Skovfyd. Broriefde pr.T.....109
– Helg. Vognmd.....178
– Vermund Vognmd. Tølløsevej.....99
Bechmann Hansen P Labor.m. Broriefde pr.T.....188
Bejerholm Smtr. Maria & Elin Frkn. Moesvang.....109
– Jak. Gdr.....71
– Emil Kobmd.....120
Kolonial, Kul, Korn & Foderstoffer, Markfrø, Stabegods, Propiest, Faxe Kalk.
– Kr. Parcell.....157
Benditsen Kn. Smedesv.....144
Bisma-Jensen E Centr.best. håndsbrodsk.....116
Boesgaard As. Sportsjourn. Jægerbej Jonstrup.....103
Bondestandes Sparekasse, Den gjall. dagl. 9½-11½, fr. till. 14-15½ Rørsdpade.....60
Brødsgaard Gunn. Gdr. Hyldebo.....146
Bøjer
– Aksr. Bøjer A/S statsaut. Instal.....15
Alle Arter elektriske Anlæg udføres.
Christensen Edv. Boelsmd. Brændholt..134 V
– Hans Boelsmd. Brændholt Bakke.....208
– Kaj Boelsmd. Brændholt.....206
– Lars Boelsmd. Knudsbo.....153
– Anna Fru Lyngvej.....80
– Herm. Gdr. Sandholm.....84 X
– Jens Gdr.....51 X
– Georg Husmd. Brændholt.....167
Christiansen Ejn. Boelsmd. Elmegrd. Ubberup.....231
– Karl Ejn. Boelsmd. Usdlesevej Syvænge.....4
– Paul Boelsmd. Jonstrup.....166
– Tøru. Boelsmd.....227
– Hugo Gdr. Holebækvejd. Ubberup....115
– Jos. Gdr. Brændholt.....134 X
– O Hdls.gartn.....122
– E Mask.vkst.....146
– Peter Parcell. Ostrup.....51 V
– A P Værkf.....95
Danielsen Roland Elling Fabr. Sorevej.....202
Dansk Arbejdsmands Forb. (konf. best. Jens Petersen) 9-10 Lyngvej.....113
Diassu P Gdr. Brændholt.....41 V
Engberg Joh. Chr. Forp. Jonstruppgrd. Jonstrup.....172
– E Gdr. fru Jonstrup.....183

Frandsen Johs. Gdr. Broriefde.....182
Fredsborg Otto Ejd.h. (M. af D. E. H.) Ugerløse By.....128
Frederiksen Jens P Gdr. Annexgrd.....92
– Kn. Gdr. Højgrd.....100
– As. Mal.m.....39
– Aug. Tømr.m.....76
Gyldenkærne Kjeld Mag. scient. observatoriet Broriefde pr.T.....93
Hansen Carl Martin Boelsmd. bedst 12½-13½ Ubberup.....36 V
– Carl Gdr. Stengrd.....46
– Ejn. Gdr.....131
– Jul. Gdr. Jonstrup.....38 U
– Karl Thorsbro Gdr. Skovgrd.....221
– Knr. Gdr. Ubberup Mellegrd.....36 X
– As. Komm.kas.....165
– Fermaa Komm.vejmd. Tølløsev. Nyrup.....219
– Poul Tøru. Kørelær. vognmd.....160
Dit udtefæs
– P Beckmann Labor.m. Broriefde pr.T.....188
– Ole Mal.tør.....29
Farvehdl. og Farvefabr.
– Andr. Parcell. Skovhave.....228
– Kaj Parcell. Brændholt.....37 V
– A W Rev. bedst 18-19 Nyrnæge.....173
– Thorv. Snedk. opgaas. kost.....178
– N Snedk.m.....102
– Karl Joh. Tømr.m.....175
– Kaj Lenis Vikt.h. & slagt.m.....67
– Allr. Vognmd.....118
– Georg Vognmd.....88
– Laur. V Vognmd.....108
Heinitz Georg Bedk. rej.....161 X
Holt Ar. Sognepr.....74
Hemmingsen G Propr. Brødesjørggrd. Broriefde.....1
Hillstrøm Alfr. Gdr. Brændholt.....37 U
Holmegaard Erik Gdr. Landlyst.....44
Høst Ulr. Gdr. Solleslyst.....142
Jacobsen Willy Hdls.md.....135
Jakobsen Carla Gdr. Ellegrd.....8
– Johs. Gdr. Maglebjerggrd. Jonstrup..38 X
– Henry R Regnsk.f. Bobjerg.....220
Jensen Ulla Erik Amtsvejmd.....112
– Alfr. Boelsmd. Ugerløse Bro.....138 X
– Knar. Boelsmd.....168
– Kristian Fru Tolten.....3
– C J P Fyk.....87
– Knus Gdr. Pilegrd. Ubberup.....65
– Henn. Gdr. Engyrd.....55
– Jens Gdr. sognefgd.....51 U
– Jens Christel. Gdr.....94
– Julie & Anna Odre Nyrup.....18
– Kr. Gdr. Tidselbjerggrd. Jonstrup.....79
– Knr. Gdr. Broriefde.....141
– P Gdr. Skovhave.....75 V
– Jens Husej. Holbækvej.....139
– Chr. Husmd. Hytten.....190
– Edv. Husmd. Nyrup.....170
– Henn. Husmd. Tølløsevej.....159 X
– Frede Lay.forv.....97
– Frits Landpostb.....148
– Inge Lærri fr. Ugerløse Skole.....199
– Ejn. Parcell. Skovhave.....81 X
– Evald Rev. kommis.....69
– Georg Bjørgaard Socialudvalgsfmd....187
– Tøru. Vognmd. tørvefb.....71 X
Johansen C Henry Parcell. Brændholt..174 U
– Tøge Tømr.m. pr. T.....191
Jørgensen Helg. Boelsmd. Vilhelmsminde Skovhave.....154 X
– Joh. F Boelsmd. Jægergrd. Brændholt.....216
– Jørg. Gdr.....33
– Vald. Gdr. Ugerløse Bro.....177
– Chr. Værmr Mur.m.....190
– H Chr. Mur.m.....32
Knoleod J P Gdr. Jonstrup.....52 U
Kristensen J Komm.lær. Ugerløse Skole..194
Krabsthr R Forp.....58
Larsen Karla Arb.md. Hellebækvej.....63
– Carl Sgaard Boelsmd. Ubberup.....163
– Laur. Boelsmd. Ugerløse Bro.....77
– J Alfr. Gdr. Bøgegrd. Ugerløsemark..180
– Tøru. Tørvefb. Tølløsevej.....43
Laursen Kurt. Gdr. Bakkely, Skovbusene.....197
Lauzbøn Svend Amanuensis observatoriet Broriefde pr.T.....212
Lyngaard Joh. Dyrl.....10
Løvenborg Storelatrist skovlob. fred. 8-12 Fledskov.....11 U
Madsen Harry Gdr. Nygrd.....207
Mathiesen Chr. (Ugerløse Prymbeer).....72
Meldahl Vagn Mag. scient. Broriefde Observatorium pr.T.....205
Mørch Emmy Syer. fru Tølløsevej.....158
Nielsen Chr. Boelsmd. Fledebæk.....155
– Ejn. Boelsmd. Ubberup.....127 V
– Jens Boelsmd. Ubberup.....130 Y
– Johs. Boelsmd. Ugerløse Bro.....151
– Sv. Boelsmd. Brændholt.....98
– Tøge Boelsmd. Kroager Broriefde pr.H.....40 U
– Børge Henn. Gdr. Skovmosegrd. Brændholt.....152
– Evald Gdr.....79 Y

å og aa er placeret sidst i alfabetet

Ugerløse — Undløse

Landsnummer: (03) 4 88 Landsnummer: (03) 4 89 7557 7558 7559 7560

Nielsen Gmn. Gdr. 117
– Joh. Gdr. Tollesvej 136
– Jørg. Gdr. Lillekovvej 184
– Jørg. Th. Gdr. Ellegrd. 66
– P Gdr. Tvillingegrd. Ubervp. 130X
– Peder Gdr. Ellegrd. 126
– Peter Gdr. ..... 41 U
– Poul Gdr. Ubervp. 186
– Wetterlek Gdr. hdls. md. Nyvp. 54
– Evald Hsmd. Galle pr. T. 171
– Ewald Hesmd. Minalslyst Mark pr. T. 211
– Kirstine Kbmd. Brøndholt 17
– Leo Møller Kobmd. 23
– Joh. Lav.-i Irk. 68
– Vig. Mal. Hovedgade 165
– Abr. Parcell. Kastanielv. 223
– Thorv. Snedem. 97
– Cam. Tob. f. fru 39
– Ernst Tømr. m. Brøfelde pr. T. 35
– H J Tømr. m. Tollesvej 133
– H K Tømr. m. 73
– J Urmg. papirh. 30
– Mar. Vognmd. Nyvænge 59
Hymmen Kg. Læge kons. 13⁰⁰–14⁰⁰ lø. 8-9 9
Olesen Sv. Boelsmd. Tollesvej 196
Olsen Erik Boelsmd. Tollesvej 45
– Evald Forp. ..... 82 X
– Anna Frk. 111
– Borgs Retsest Gdr. Ubervpgrd. 181
– Mar. Gdr. Rørholmgrd. ..... 101 X
– Tøgs. Gdr. Nyvp. ..... 37 X
– J P Parcell. Mølleh. 53
Ornsen Hans Gdr. Brøfelde ..... 27 V
Palmer Adler Parcell. Skovbo Galle pr. T. ..... 149 U
Pedersen Georg Boelsmd. ..... 138 U
– Karl Dan Boelsmd. Lilleskov 204
– Kr. Enkel. Tromlemosegrd. Brøndholt ..... 41 X
– Hans Gdr. Nyledsgrd. Brøfelde ..... 40 X
– Joh. Gdr. Sandbolshøj ..... 161 U
– Kaj Gdr. Hjortegrd. 91
– Vagnar Gdr. Brøndholt 162
– Vig. Gdr. 90
– Willum Gdr. Skovly ..... 21 U
– Jørg. Kobmd. Brøfelde ..... 27 X
– Gmn. Parcell. Birkholm 217
– Chr. Slagt. m. 83
Petersen E Karlmann Bag. m. fru (Ugerløse Bageri) 13
– Joh. Boelsmd. Ugerløse By ..... 123 Y
– Niels P Boelsmd. Ubervp. ..... 127 Y
– Wags Fabr. (Ugerløse Maskinfabr.). ..... ★26
– Agnes Fru (Ugerløse Maskinfabr.) ..... ★26
– Erl. Hsmd. Nyvænge ..... 70 X
– Wilh. E Maskf. h. 6
– Fr. Skomg. m. 137
– Hilmilha Tøtelmk. 56
Pihl Kslg. Gdr. Munkhelm Jomstrup 198
Poulsen P Ib. Gdr. 114
– B Herre- á damefris. 64
Rasmussen Chr. Boelsmd. Skovhuse ..... 75 U
– N Boelsmd. Jomstrup 140
Rava Else Frk. Mask 50
– Chr. Slagt. m. 22
Ralsted Kr. Gdr. 34
Rønnegrp. & Forstelev. Ugerløse Skole 145
Skjærbæk Hans Savv. ej. 86
Søpkirkehim Skrædderlyst (skovfgd. A Andersen) bodst 12-13, 18-19
Brøfelde pr. T. 105
Stenstykt Joh. Forl. 119
Sund K Hosoerlej 193
Sværmgaard Lilly Fru (Ugerløse Maskinfabr.) ..... ★26
Sygeplejersken 7-7½, 14-15 107
Sørensen Kr. Fragtkm. 89
Bil- og Vognmandsforr.
– Aad. Gdr. Donskirkegrd. 125
– Kslg. Gdr. Lindegrd. ..... 75 X
– Rich. Mek. 28
– Henr Parcell. Jomstrup 201
– Kr. Parcell. Brøndholt 177
– Kslg. Statshomsd. Tollesvej 189
– Jac. Jomstrup 201
Telegrafekspeditionen 9-12, 15-17 129
Thandal Chr. Parcell. Tollesvej 31
Ugerløse eller Ugerløse
– Aldersamsk. 121
– Andelsmejeri 2
– Brugsforen. (Chr. Mikkelsen) 7
– Fjerløv Farm (H Smd.) 193
– Maadelagerhavet (O Christiansen) 122
– Kommunekont. 124
Kro (tvsforp. Kasper P Vigs) 14
– Ugerløse Maskinfabr. ..... ★26
Fabrikation af:
„UG" Traktorradrensere og Landbrugsmaskiner
Universitetets astronomiske Observatorium anlst. Brøfelde pr. T. 195
– Verkst. Brøfelde pr. T. 85
Walther Alfr. Propr. Pedersminde 12
Vinter Elly Smdh. pl. 8-9⁰⁰ 179
Zeuthen's Barnelst Jagtdistrikt Rodlodsbanet Brøfelde ..... 11 V
Aabo Karl Propr. Minalslyst Hovedgrd. 176

Ulse

Landsnummer: (03) 6 98
Netgruppe: Kage
Kreds III. Bicentral til Haslev.
Hverd.: 7-20. Helligd.: 8-16.

Postadr.: pr. F. = pr. Fakse, pr. H. = pr. Haslev, pr. K. = pr. Rønnede, pr. T. = pr. Tureby.

Andersen E Lambek Fru Tvinghjerg Viverup pr. F. 158
– Marie Fru Bakkebo Dalby-Borup pr. H. 41
– Kslg. Gdr. Dalby-Borup pr. H. ..... 33 U
– Kslg. Gdr. Kibogrd. Frenderup pr. F. 25
– Ingvh. Husej. Bakkebo Dalby-Borup pr. H. 123
– Kaas Hsmd. Dalby-Borup pr. H. 146
– V J Mask. ans. (Druestrup Maskinværkst.) Druestrup pr. T. 55
– Evald Parcell. Dalby-Borup pr. H. 181
– Poul S Frdel Børneskolen Dalby pr. H. 126
– Borgs Slagt. m. Dalby-Borup pr. H. 1
– Alfr. Tømr. karetm. Rode pr. H. 35
– Wørn. Æg- á fjerkræh. Rode pr. H. 45
Bach Peter Chr. Garts. (Bregentved Frugthave) Nielstrup pr. R. ..... 24 U
Børneskolen (skolelød. H H Nielsen) hverd. 10⁴⁵–11¹⁵ undt. lø. fr. till. 13-14 Dalby pr. H. 167
Bille Pedersen P Gdr. Nielstrup pr. R. ..... 3 X
Blom Kr. Frugtplantage Dalby pr. H. ..... 15 V
Bondefanatø Sparekasse, Den sjæll. I Dalby tl. to. lø. 9½–11½ pr. H. ..... 54 U
Borup Mølle pr. H. 68
Korn og Foderstoffer
Bogtrup Andr. Børst. b. Dalbøj Rode pr. H. ..... 142 U
Christensen Jens P Brandfr. inkas. Dalby pr. F. ..... 4 Y
– Vilh. Cyk. h. (Cyklebersen) Dalby pr. H. 73
– Jens Chr. Dyrl. Dalby-Borup pr. H. 9
– Chr. Starbakt Forml. Dalby-Borup pr. H. 182
– Otto Gdr. Nygrd. Jomstrup pr. H. 168
– Emil Parcell. DalbyMark pr. F. 193
Christiansen Chr. Drumlegnm. Frenderup pr. F. ..... 19 U
– Hans Ø Hsmd. Jomstrup pr. T. ..... 54 V
– Tøns Lærl. Børneskolen Dalby pr. H. 83
– Willy Slagt. sv. Børneskolen Dalby pr. H. 83
– Jens Nordk. m. Rode pr. H. 141
– J Tøgs Sognefgd. Granstoftegrd. Ulse-Olstrup pr. R. 18
Christoffersens Orla Ing. Kærsangrd. Olstrup pr. R. 60
– Ejn. Saltsalt Munsk. Rode pr. H. 61
– Tøge Saltsalt Munsk. Dalby pr. H. 155
– Joks. Vognmd. Olstrup pr. R. 31
Christophersen J S Bygn. Rode pr. H. 5
– E Strøyer Urdbest. Bakkevrp pr. H. 12
– V S Mell. Rode Mølle pr. H. 65
Dalby Brugsforen. pr. H. ..... (150 (149
– Thrueby Haandværksfts Dalby pr. H. 140
– Tureby Kommunekont. pr. H. 122
Tirsdag 9-12 & 13-15.
Lørdag 9-12
Socialkontor Torsdag 9-12
Dansk Arbejdsmands Forb. S. Dalby afd. (Lodv. Andreasen) Rode pr. H. 163
Diatristejerfruerne se u. Tureby centr.
Ellersøe Balder Pens. ist pr. R. 53
Egeberg Mart. Kobmd. Frenderup pr. F. 176
Ephammer Emil Gdr. Rode pr. H. 64
Ejsved Frank Gdr. Aas pr. F. 66
Erlksen Erik Gdr. sognefgd. Strøgrd. Aas pr. F. 37
– Hans Gdr. Rode pr. H. 85
Fiil Chr. Garts. Dalby pr. H. ..... 39 Y
Frederiksen Jens Parcell. pr. H. ..... 32 V
Galsgaard B B Plantagej. Piperhus Frugtplantage pr. H. 92
Gamles Hjem, De pr. H. ..... 3 Y
– Hjem, De Dalby pr. H. 161
Gammelmark Eli Mor. m. Dalbyvej pr. H. 115
Gottlieb's Kn. Cand. jur. Børneskolen Dalby pr. H. 170
Hansen Ej Boglld Amsraad. Dalby pr. H. 186
– Sv. Bag. m. (Dalby Bageri) Dalby pr. H. 62
– Lucian Fru Slettehøj Olstrup pr. R. ..... 132 X
– Elna West Frk. Spurvemosegrd. Borup pr. H. 51
– Alfr. Gdr. Druestrup pr. T. 49
– Ejn. Gdr. Arnstrup pr. H. ..... 34 V
– Emil Gdr. Højbo Jomstrup pr. H. ..... 34 V
– Gmn. Møllin Gdr. Aas pr. F. ..... 4 U
– Hans Poulsen Gdr. Jomstrup Mark pr. T. 91
– Kr. West Gdr. Spurvemose Dalby pr. H. 121
– Kaps P Gdr. Frenderup pr. F. ..... 8 X
– Ingemann Gdr. Nielstrup pr. R. 171
Hansen Joks. J Gdr. Skovly Ulse-Olstrup pr. R. 191
– K A Joks. Gdr. Jomstrup pr. H. 136
– Niels Gdr. Rode pr. H. 177
– Reks Gdr. Jomstrup pr. H. 173
– Anes Gdr. Teltegrd. pr. H. ..... 32 Y
– Lars Peter Hsmd. Olstrup pr. R. 82
– Sør. Klokk. grav. pr. H. 192
– Th. K Lær. Dambosnt Rode pr. H. ..... 142 X
– Henry U Mor. arb. md. Jomstrup pr. H. 76
– Peder Mask. Olstrup pr. R. ..... 57 X
– H P Parcell. Olstrup pr. R. 77
– Olaf Parcell. Aas pr. F. ..... 80 V
– Sv. Parcell. Aas pr. F. ..... 124 X
– Aa. Parcell. Lergaardsmiade Aas pr. F. ..... 4 X
– Thorv. Plantagej. Babberup pr. H. 96
– Joks. Rent. Ulse-Olstrup pr. R. ..... 132 Y
– Lauv. Tømr. Rode pr. H. 71
– Lars P & Sen Tømr. & mask. m. Dalby-Borup pr. H. 43
Maskinsnedkeri.
Ligkistefabrik
– Ejn. E Vognmd. bredsds. Dalby pr. H. 148
Biler udlejes
med og uden Fører.
Hauring Peter F Frm. Dalby-Borup pr. H. 138
– Byggeplads 188
Henriksen Thork. Vilt. h. Nielstrup pr. H. ..... 132 V
Hesselberg Mar. Chasf. Rode pr. H. 178
Hess Orla Blomst. h. Dalby pr. H. 102
Hesselmose Skov (Lystrup Skovdistr.) Skovlø. pr. F. ..... 4 V
Hytterløvgaard pr. H. 40
Jacobsen Jac. Gdr. Kærgrd. Olstrup pr. R. 160
– Poul E Hesmevlej. Olstrup pr. R. 129
Jakobsen Hans Parcell. Olstrup pr. R. ..... 131 U
Jensen Alfr. Barb. alboldarest. Dalby-Borup pr. H. 70
– I C Fabr. Dalby-Borup pr. H. 113
– Gust. Forp. Ostervang pr. R. 67
– H Juul Forstelær. Børneskolen Dalby pr. H. 36
– Aks. Gdr. Tvinghjergrd. Viverup pr. F. ..... 72 X
– Georg Gdr. Babberup pr. H. 23
– Hans Gdr. Babberup pr. H. 107
– K P Gdr. Olstrup pr. R. 109
– J Gdr. Teltegrd. Rode pr. H. 52
– Jens N Gdr. Sakkelygrd. Rode pr. H. 110
– Mar. Gdr. Frederiksgave Høsten pr. H. 117
– Ant. Skovbo Hdls. garts. pr. H. 99
– Ingfr. Hdls. md. Olstrup pr. R. ..... 57 Y
– Jens Chr. Husej. Druestrup pr. T. ..... 54 X
– Helg. Mal. Dalby-Borup pr. H. 88
– J P & Sønner Mal. m. Bakkehus pr. R. 22
– Kr. Hirbygaard Mell. Borup Mølle pr. H. 68
– Gmn. á J Parcell. hauverlej. Ulse-Olstrup pr. R. 180
– Vald. Parcell. Dalby pr. F. ..... 72 V
– Niels Slagt. Olstrup pr. R. 44
– Niels P. Vejmd. Dalby-Borup pr. H. 113
– Niels Vognmd. cyk. h. Frenderup pr. F. 100
– Orla Vognmd. Dalby pr. H. 93
– Anna & Ant. Christoffersen pr. R. 119
Johansen Joks. Gdr. Babberup pr. H. ..... 159 U
– Johs. Hdls. md. Frenderup pr. F. 143
– Ax. Vognmd. Dalby-Borup pr. H. 78
Jørgensen Arth. Gdr. Babberup pr. H. 27
– P Hdls. md. Borup pr. H. 10
– Mar. Hdls. md. Bakkevrp pr. H. 135
– Karl Parcell. Olstrup pr. R. ..... 131 X
– Beat Vikt. h. Dalby pr. H. 81
– Elna Kjøpkbh. fru Dalby pr. H. 81
Kejser Johs. Gdr. Skovgrd. pr. R. 56
Kidde Mar. Gdr. Aas pr. F. ..... 80 Y
Kjelstrup Hans Parcell. Jomstrup pr. H. ..... 15 X
Knudsen H P Amtsvejmd. Dalby pr. H. 114
Krogh Th. Gdr. Højlundgrd. Borup pr. H. ..... 50 U
Kruse Sv. A Gdr. Lil. Rodegrd. pr. H. 11
Larsen Hans Fragtmd. Jomstrup pr. H. 87
– Anna Fru Dalby-Borup pr. H. 187
– Joh. Fru Druestrup pr. T. 156
– Erl. Fog Gdr. Olstrup pr. R. 59
– Otto Gdr. Dalbygrd. Babberup pr. H. 157
– Ant. V Hsmj. Dalby-Borup pr. H. 74
– Aa. Lær. Børneskolen Dalby pr. H. 165
– Chr. pr. Pol. sm. Rode pr. H. 30
– Chr. P Tømr. m. Olstrup pr. R. 79
– Helg. Vejmd. Dalby pr. H. ..... 58 X
– Emil Vognmd. Dalby pr. H. 89
Højrang Ane Sognepr. Dalby Præstegrd. pr. H. 17
Mortensen Gerh. Mek. Dalby pr. H. 140
– Chr. Sønd. Jomstrup pr. H. 13
– Hans Helge Smedgrd. Dalby pr. H. 185
Michaelsen Aak. Cyk. sm. Dalby-Borup pr. H. 145
Møller Bolge Kobmd. agent.- & en gros lær. Rode pr. H. 175
Stef. Polser
Nielsen Hans H Førstelær. Dalby Skole pr. H. 153
– Hans Gdrbest. Rode pr. H. 101
– Carl Gdr. Bakgrd. Dalby-Borup pr. H. 144
Nielsen Jens E Gdr. Frenderup pr. F. ..... 19 X
– Jørg. Gdr. Rodegrd. Rode pr. H. 75
– Vig. Hsmd. Løvgrdsbjærg pr. F. ..... 124 V
– B Chr. Kobmd. Rode pr. H. 29
– Chr. Rent. Dalby-Borup pr. H. 46
– O E Nørsd. m. Dalby-Borup pr. H. 103
– Mog. Tankbest. (Caltex) Dalby pr. H. 106
– P Tjen. Fiberhuset pr. H. 84
Olsen Sv. Aa. Grav. Sdr. Dalby pr. H. ..... 58 V
– Jens Gdr. Skovly Aas pr. F. ..... 80 U
– Vilh. Gdr. Olstrup pr. R. 137
– Carl Hsmd. Ullered pr. H. 97
– Peder Hsmd. Dalby Mark pr. F. 95
– Lodv. Parcell. Dalby-Borup pr. H. 138
Pedersen P Bille Gdr. Nielstrup pr. R. ..... 3 X
– H Grd. md. Dalby pr. H. 108
– Kaas Andr. Hsmd. Kelstrup Mark pr. H. ..... 34 X
– Joks. Læge tl. & fr. 2-3 øvr. hverd. 9-10 Dalby-Borup pr. H. 7
– Palm. H Rode Hsmer. pr. H. 120
– Arild (Ulse Sandfe á Maskinarbejd.) pr. R. 147
Petersen Joks. Gdr. Bakkegrd. Nielstrup pr. R. ..... 3 U
– A Nyrup Kons. sekr. Dalby pr. H. 86
– Ejn. Vognmd. Olstrup pr. R. 104
– P Z Vognmd. Dalby-Borup pr. H. 47
Pihl Rob. Vært. Dalby Forsamlingshus pr. H. 111
Poulsen Frede Gdr. Ulse-Olstrup pr. R. 26
Quistgaard-Hansen F Mek. Dalby-Borup pr. H. 21
Rasmussen Ivar Gdr. Enghavegrd. Dalby-Borup pr. H. 48
– Otto Stig Gdr. Hvilstedgrd. Borup pr. H. 130
– B Lær. Ulse Skole pr. H. ..... 132 U
Fra ca. 1/11-60: Rønnede 274
– Joks. Parcell. Ullered pr. H. 90
– Kn. V Plantagej. Rode pr. H. 112
Rode Frysehus (Wern. Andersen) Rode pr. H. 45
– Kobmandshdl. (Roth Rasmussen) Rode pr. H. 69
– Maskinfabr. (Elon Hansen) pr. H. 162
Rønnekilde Heins Kobmd. Borup Mølle Dalby-Borup pr. H. 28
Rønhøft Karl Parcell. Olstrup pr. R. ..... 131 V
Skovdal Mej. (K T Jørgensen) Rode pr. H. 14
Skovgaard-Hansen Chr. Husej. Aas pr. F. ..... 124 U
Smede-Andersen E Propr. Snedkergrd. pr. F. 20
Spandet E Forp. Ullegrd. pr. H. 125
Store Rødegaard Alvlgrd. (forp. H J Pedersen) pr. H. 6
Strange A J L Lær. Dalby pr. H. 105
Sørensen Martinus Gdr. Nordholm Olstrup pr. R. ..... 32 X
Ulse Brugsforen. pr. R. 2
– Forsamlingshus A/S pr. H. ..... 24 X
Ulse Præstegaard (S Holtin Hansen) pr. H. ..... 24 V
Wilkensen Vern. Forp. Frenderup pr. F. ..... 8 Y

Undløse

Landsnummer: (03) 4 89
Netgruppe: Holbæk
Kreds III. Bicentral til Holbæk.
Hverd.: 7-20. Helligd.: 8-16.

Postadr.: pr. K. = pr. Knabstrup, pr. M. = pr. Morkøv, pr. R. = pr. Regstrup, pr. T. = pr. Tollese, pr. Ug. = pr. Ugerløse.

Andersen Vikt. Slett Arb. md. Højholt pr. T. 179
– Frants Boelsmd. tærkmd. Sibberup pr. K. ..... 15 X
– Jens Forp. Undløse By pr. T. ..... 176 X
– Chr. Grav. pr. T. 99
– Alfr. Gdr. Kærmosegrd. Ostrup pr. Ug. ..... 77 V
– Ejn. Gdr. Ostrup pr. Ug. 178
– V Husej. pr. T. 42
– Poul Murik. Søndersted pr. T. 36
Arleth Karl Arb. md. Ulkestrup pr. M. ..... 74 V
Bager Peter Garts. Ulkestrup pr. M. 41
Bankes for Holbæk og Omegns ma. on. fred. 9-11 (H K Jørgensen) pr. T. 27
Billetselle Sv. Mek. (Esso Service) pr. T. 185
Birkegaarden's Brikstiftelse, Ostrup pr. Ug. 157
Bohza Joh. Mejlkh. Syrendalsvrp pr. T. 119
Brovst Johs. Gdr. Ulkestrup pr. M. 194
Bruun Klara Fru pr. T. 26
Bøhr M Snedk. & mask. arbst. pr. T. 51
Bundesen Hector Dir. Jægerhuset Ulvig pr. M. 82
Christensen Poul Forp. pr. T. 106
– Ahlmann Gdr. Mellegrd. pr. T. 158
– Jens Chr. Gdr. Søndersted pr. T. 113
– Johs. Gdr. Mortensminde Søndersted pr. T. 191
Christensen Poul W Kobmd. (Undløse Kons Kobmd. b.) pr. T. 83
– N Alstrup Enkebiej. pr. T. 61
– Henry Th. Snedem. Ostrup pr. Ug. 35
– Chr. Æg- á fjerkr. h. Ostrup pr. Ug. 29
– E Skovfgd. bonet Knabstrup Skov pr. K. 165
Christiansen Kar. Fru Søndersted pr. T. 73
– Andr. G Gdr. Søndersted pr. T. 34
– Borgs Musik. pr. T. 173
– Chr. Vognmd. pr. T. 84
Colas Vejmaterials A/S fabr. á bonet. Undløse Overdrev pr. T. 50
– Driftsled. bol. 50
D. A. F. Undløse afd. (kontr. best. Vald. Hansen) pr. T. 146
Dyrehelt Anna Frk. 32
– E Gdr. Hjø-lmstygrd. Ostrup pr. Ug. 93
– Karl Gdr. Ostrup pr. Ug. 43
– Poul Gdr. Nymagjegrd. Ostrup pr. Ug. 198
Erikhøm L P Gdr. Østermarksgrd. Søndersted pr. R. 196
Ertmann Á Snede- á mask. virst. pr. T. 90
Estrup I Kmbr. Kongedal pr. M. 59
Frederiksen J P Ch. Mell. Mølleshøm pr. T. 85
Frederiksbøj best. pr. K. ..... 111 V
– Pabr. Baugrd. pr. K. 44
Fruelev Ejs. Mor. m. pr. T. 108
Hansen Ejl. Boelsmd. Søndersted pr. T. ..... 81 V
– Ernst Boelsmd. pr. T. 162
– Peter Chr. Boelsmd. Søndersted pr. R. ..... 62 U
– Sv. Boelsmd. Nyvang pr. T. ..... 164 U
– Erl. Chasf. Undløse Mølleshøjbakke pr. T. 89
– Kaj Forp. pr. T. 161
– Evald Gdr. Hemelbjergegrd. Undløse ø pr. T. ..... 148 X
– Hans K Gdr. Sibberup pr. K. ..... 60 X
– Hans. Gdr. Mosegrd. Søndersted pr. R. 180
– Joks. Gdr. Almegrd. Søndersted pr. T. 76
– Martin Gdr. Nava pr. T. 28
– Alfr. Hsmsejer. Søndersted pr. T. 71
– Hans P Parcell. Ostervang Søndersted pr. T. 147
– Frank Regnsk. f. pr. T. 169
– Kr. Træsko- á skotøjfl. pr. T. 39
– Chr. Tømr. m. Ostrup pr. Ug. 92
– Niels Chr. Tømr. m. pr. T. 192
– Børge I Vognmd. pr. T. 94
Af Lastvognsarsel Seperate
– Mar. Vognmd. Vognmdsgrd. pr. T. 98
– Lauv. pr. T. 79
Harreby P M Malle savskær. pr. T. 88
Hejlund Willy Gdr. Hyllebjerg. Sibberup pr. K. 193
Henriksen Carl Boelsmd. Nyvænge pr. Ug. ..... 114 X
Henriksen Hnr. Joks. Kobmd. Kagerup pr. K. 122
Højbyes Sten- & Grusleje (Vig. Kaas) Søndersted pr. T. 151
Høj Bertal Gdr. Kildebjergegrd. pr. T. 47
Jensen J Pallvi Bag. m. pr. T. 45
– Helge Barb. (Tals) pr. T. 69
– Gmn. Boelsmd. pr. T. ..... 64 X
– Hans B Boelsmd. Ostrup V Åd pr. Ug. ..... 43 X
– Jens Boelsmd. Søndersted pr. T. ..... 167 X
– Niels Boelsmd. Fredly pr. T. ..... 164 X
– Peter Boelsmd. Undløse Overdrev pr. T. 184
– Alfr. Forp. Ostergaard Ulkestrup pr. M. ..... 23 V
– Gmn. Forp. Lindekjergrd. Ulkestrup pr. M. 8
– Hans Halleberg Forp. Skovmosegrd. pr. T. 9
– J Á Gdr. Ulkestrup pr. M. 188
– Jens Gdr. Segrd. pr. T. 14
– Jens Chr. Gdr. Ostrup pr. Ug. 18
– Margr. Gdr. fru Ostrup pr. Ug. ..... 17 U
– Otto Gdr. sognerd. fmd. Ostrup pr. Ug. 112
– Thr. Gdr. Dyregrd. pr. T. 24
– Vald. Gdr. Sibberup pr. K. ..... 38 Y
– Villy Kobmd. Ostrup pr. Ug. 5
– Ax. Papir- á gulvarl. h. pr. T. 104
– Anes Pouls. pr. T. 126
– Sigv. Kstehlej. pr. T. 6
– C Werm Skovfgd. tl. 9-15 Syrendalsv. pr. Ug. 33
– Abel Tømr. m. pr. T. 132
– Kr. Vognmd. Søndersted pr. T. ..... 161 U
– Vilh. Vognmd. pr. T. 121
Johansen Ax. Bag. sv. Undløse Mellebakke pr. T. 149
– Niels Chr. Gdr. Lerdal, Syrendalsvr pr. T. 171
– Aad. Husej. Søndersted pr. T. ..... 159 X
Jørgensen Vald. Drøvningsm. Undløse ø pr. T. 134
– Helg. Forp. Kildegrd. Ulkestrup pr. M. 170
– Mads Gdr. Tingerdam pr. T. 75
– Sv. Ax. Gdr. Ogrd. pr. T. 141
– Joks. Husej. Undløse By pr. T. 100
– Chr. Prope. Lyngpyrd. Søndersted pr. T. 128
– Hans Kr. Sognefgd. bankhest. Kærsamminde pr. T. 27
– O Bruun Sognepr. 11-12 undt. ma. Undløse Præstegrd. pr. T. 130
– Helg. Vognmd. Undløse Mellebakke pr. T. 140
– Poul Vognmd. Søndersted pr. T. 48

å og aa er placeret sidst i alfabetet

Kongelal Arbgrd. (Iver H Larsen) pr.M....96
– Kongelal Skovtistrikt:
Skovrid. i Estrup bedst 12-13 pr.M....32
Skovrjgd. i Vedekjerg pr.K.....15 U
Skovrjgd. i Fribeden pr.T.....172
Kongsgaardpotet pr.T.....133
Kristiansen Vig. Boelsmd. Ostrup pr.Ug.....114 Y
Kristoffersen Kr. Gdr. Toftehøjgrd. Ostrup pr.Ug.....102
Kaas Henry Regnsk.f. Dampgaard pr.T....87
– Vig. (Højbjerg Sten- & Grusleje) Soendersted pr.T.....151
Lahgaard Sv. Gdr. Kastanielund Soendersted pr.T.....131
Larsen C Bach.m. pr.T.....49
– Jens Chr. Boelsmd. Mollebakkepr.T...78
– John. Boelsmd. Ostrup pr.Ug.....115
– Ellis Fylla Dametrio. pr.T.....67
– Sv. Ågaard Entrepr. (Ludlose Maskinstat.) pr.T.....67
– Kn. Forp. Tisvbjerggrd. pr.Ug.....65
– Inger Marie Fru pr.T.....30
– Gdnr. Gdr. Hjelmsbjerggrd. Ostrup pr.Ug.....150
– Knns Gdr. Soendersted pr.R.....62 X
– Hans An. Gdr. Hjælmsbjerg Ostrup pr.Ug.....168
– John. Gdr. sognefgd. Frimandsgrd. Slibserup pr.T.....137
– Karl Gdr. Muhlegrd. pr.T.....110
– Kal. Hdls.md. Syvendeskovrej pr.T....19
– Gudmann Hdls.md. Mallebakken pr.T.125
– Evald Lær. Soendersted Skole pr.T....56
– Chr. Skytte Kongsdal pr.M.....183
– H Snedcm. pr.T.....144 X
– J Chr. Snedcm. Soendersted pr.T.....181
Lene Manuf.- & triket.I. (Lone Egelund) pr.T.....68
Lundberg Ove J Tømr.m. pr.T.....197
Lavnebøry Skovlistrikt (kvsfgd. til. 9-13 Syvendeskov pr.Ug.....33
– Skovlsb. Ostrupskov pr.Ug.....77 X
Madsen Karl Boelsmd. Ludlose Mollebakke pr.T.....187
– J C Uvk.h. blik.sl.m. pr.T.....133
– Aase Ostergy Gdr. Ostrup pr.Ug.....156
– Ole Slagt. m. pr.T.....101
Mortensen Kr. Gdr. Kagerup pr.K.....175
Neumann Knns Gdr. Kagerup pr.K.....3 Y
Nielsen Chr. Boelsmd. Ostrup pr.Ug..123 X
– Ejn. Boelsmd. Ostrup pr.Ug.....114 V
– Sv. Boelsmd. Højbolrgrd. Soendersted pr.T.....81 U
– Jens Bogholdr. pr.T.....155
– Knns J Brodforh. pr.T.....154
– Egon Forp. Hygrd. Ostrup pr.Ug.....22
– Otto Forp. pr.T.....80
– E Gdr. Højbjerg. Ostrup pr.Ug.....46
– Henry Gdr. Bakkegrd. pr.T.....111 X
– P Gdr. Ostrup pr.Ug.....124
– Vilh. Gdr. Slibserupgrd. pr.R.....60 V
– Jørg. Knut.nns. Soendersted Skole pr.T.....159 V
– Povl M Kobmd. Ulkestrup pr.M.....53
– O Lær. bibliot. Ludlose by pr.T.....66
– Olaf Parcell. Ulvig pr. H.....169
Olesen Otto Dir. Ulvsgrd. pr.M.....160
Olsen Ejn. Boelsmd. Ludlose Overdrev pr.T.....91
– Alb. Garts. Syvendeskov pr.T.....143
– Esther Gdr. LL.-Soendersted pr.T....86
– J Th. Gdr. Skovgrd. pr.T.....142
– Frede Vejmd. LL.-Soendersted pr.T....136
Ludlose Fællesmejeri A/S (E Hansing) pr.T.....29
Pedersen Hagn. Vandløbs Husej. Ludlose Overdrev pr.T.....97
– Erik Greth Hesnerlej. Paradisgrd. Ludlose Overdrev pr.T.....117
Petersen Kristian & Emilie Frkn. Slibserup pr.T.....129
– Alfr. Gdr. Ulkestrup Vestergrd. pr.M.....74 U
– J Gdr. Nygrd. Ulkestrup pr.M.....23 U
– J Gabriel Gdr. Balslevgrd. Soendersted pr.T.....138 U
– John. Gdr. Kagerup pr.K.....3 X
– P C Th. Gdr. Kosevang pr.T.....109
– Olaf Hesmd. Breedholt pr.Ug.....114 U
– H Produktn. Jakkerup Vænge Soendersted pr.R.....163
– Gunn. E Kagerup pr.K.....3 V
Poulsen Vig. Lær. Soendersted pr.T.....1
Rasmussen Sv. Best. Ostrup pr. Ug.....153
– Ernst Gdr. Nyllejelmstyre Ostrup pr.Ug..55
– Fr. Gdr. Galle pr.T.....138 Y
– Fritz Husmd. tækkemd. Slibserup pr.T.....16 Y
– E Hesnerlej. Skovvang Ludlose Vænge pr.T.....127
– Hilm. Walch Vognmd. pr.T.....195
Siller udlejes
Slibserup Alderdomshjem (bestyr. fru Ninna Enevoldsen) pr.K.....190
Soda-Nielsen Johs. Hdls.garts. pr.T.....13
Starlyng, Forsikringsselskab. (C Worm Jensen) (Syvendeskov) pr.Ug.....148 U
Svarre Erik Mej.ist pr.T.....182 X
Sygeplejersken for Ludløse Soendersted Kommune (Edith Rasa) 12-14 pr.T....58
Soendersted Forsamlingshus A/S pr.T..159 U
Sørensen Gunn. Boelsmd. Soendersted pr.T.....138 V
– Rob. Gdr. Soendersted Mark pr.T....81 X
– Vig. Husej. Slibserup pr.K.....15 V
– Vig. Kobmd. pr.T.....84
– Sven Lær. pr.T.....145
– Poul Vejmd. Soendersted pr.T.....105
– Thork. Vognmd. pr.T.....152
Thomasen Aks. John. Gdr. Soendersted pr.T.....138 X
Thorn An. Skolelærg. 12-13th Ludlose Skole pr.T.....103
Tinghuus Otto Kobmd. Soendersted pr.T....7
Ulvsgaard pr.M.....160
Ludlose se tillige Ouløse
– Bibliotek Ludlose by pr.T.....66
– Brugsforen. Butiksvarefd. (odd. Poul Nielsen) pr.T.....4
– Grovvarefd. (odd. Helgaard H Sørensen) pr.T.....107
– Drengefd. (forst. Sv. Jensen) pr.T.....21
– Kina pr.T.....49
– Kro (Sigr. H Pugé) pr.T.....12 (135
– Stue, Gras- & Mørtelvark (regnsk.f. J Johansen) pr.T.....70
– Soendersted Kommunekont. pr.T.....118
– Ludlose Teglværk (best. Th. Frejvald) pr.T.....37
– Ærgamiktskvk. pr.T.....95
Kont. Kristianlap. 14 ★Tr 5552
Viking, Mejeriet (driftsbest. Ank. Lydolph) pr.T.....12
Dir. O H Andersen
Gistinge 64

Vallensbæk

se registret for København

Vallø

Landsnummer: (03) 6 76
Netgruppe: Koge
Kreds II — III. Biecntral til Koge.
Hverd.: 7-20. Helligd.: 8-16.

Postadr.: se f. samtl. abonn. pr. Vallø.

Andersen Frida Fru Valløby.....61
– Casper Stiftsgartn. bedst 8½-9½....8
– Kate Syngpl. frk. Sandagerbus....78 X
Bech Carl Forp. kapt. Vallø Hovedgrd....3
– Margr. Fru Vallø Hovedgrd.....9
Bureaut Ludv. Kobmd.....2
Bille-Brahe L Baronesse Kammerherregrd.....27
Broadstrup N T Forp. Grubberholm.....18
– E Fru Grubberholm.....140
Carellaestiftelsen bedst 15-18.....123 V
Carstensen Astr. Frk. bofstiftsdame Valle Slot.....39
Christiansen Poul Gerdas Gdr. Omosegaard.....85
Christiansen Ejn. Komm.kass. ma. 10-12, fred. 16-18.....116
la Cour W de Forp. Kavallergrd.....67 V
Distriktsjordemoderen for Valløby se u. Turnby centr.
Elbæk Andelsmejeri.....17
Ellegaarden (E Svarre) (best. W Kaster)....60
Grevenskap-Castenskiold N Frk. stiftsdame Valle Slot.....44
Gunnarsen A Sognepr. Valløby Præstegaard.....101
Hansen H A Ass.....12
– Ejn. Gdr. Skt. Annagrd. Vedskelle....74
– Knut Gdr.....20
– Sigv. Gdr. Elbæk.....106
– Hans An. Hdls.md. Purlundshuset....138
– Harry Instal.....133
– Niels Peter Ledvogt. Ny Havehuset....134
– Peter Parcell. Valløby.....69
– H P Skomg.m. Valløby.....115
– H C ps. Stationm. Valløby.....126
– H C Statsmin. (M.F.) Enghuset Elverhøj.....59
– Jens th. Stiftskbdr. Grevgrashuset....29
– Jørg. Vognmd. Valløby.....77
Hartmann Aks. Parcell. Skovs Kkrn Valløby.....137
Henriksen Ejlif Gdr. Bedeme.....66
– Ole Husej. Elverhøj Valløby.....109 U
– Mart. Instal. Valløvej.....100
Hjerrild H Skovfogd. Purlund.....25
Holm Rich. Fodtm.....62
Holstein Fritze Frk. stiftsdame Valle Slot.....37
– Imma Frk. stiftsdame Valle Slot.....38
Jensen Kar. Frk. Valle Slot.....72
– Hans Gdr. Valle Mølle.....51 X
Jensen H P Gdr. Vedskelle.....132
– Sofie Gdr. Bremerholm.....102
– John. Mal.m. Vedskelle.....71
– Ejl. Sned Skovs Kkrn.....122
– Ole Tømr.m. Valløby.....75
– Alfr. Vognmd.....49
Jernbanestationen og Postekspeditionen .1 X
Johansen's Peter Enkes Gdr. Hvidda-l-ejer..46
Jørgensen Jørg. Hans. Hdls.md. Vedskelle.....128
– Hans Chr. Husej. Vedskelle.....123 X
– Chr. Mask.stat. husmd. Skovs Kkrn....131
Kielstrup-Nielsen E Jørg. Valløe Dyrehave.....14
Knudsen Kn. Husej. Vedskelle.....1 U
Kvarup An. Stiftsforv. Skovhus.....4
Kristensen Otto Gdr.....55
– Sigv. B Gdr. Birkedalgrd.....45
Langeldt Chr. Skrad.m. Valløby.....113
Larsen N Nybølm Fru Nordgrd. Valløby...47
– Aks. Mur.m. Elbæk.....73
– Ejn. Parcell. Elbæk.....118 X
– Jens L A Sygekass. fmd. Elbæk.....11
– K J Forskoleh.....108
Lilliehan Manon Frk. Gl. Kastorhol.....88
Madsen An. Kirkebetj. Valløby.....120
Menz Elise Fru Skovs Kkrn.....112 X
Molin Bent Parcell.....127
Molthke Baron. Grevsl. dekanesse (Valle Stiftl) Valle Slot.....34
– E B Komtesse bofstiftsdame Valle Slot.....105
Müller Hans. Stiftslægem a. ti. to. fred. 13-14.....5
– Spec.: *Kvindesygdomme*
Neuenschwander Otto M Ostem. Vedskelle.....67 X
Nielsen Vilh. Formd. Valløby.....104
– Ida I Fru Skovs Kkrn Valløby.....124
– Aks. Hejmark Gdr. Dyrehavegrd.....107
– Henry Gdr. Hovgrd. Valløby.....54
– Otto Gdr. Mølleho.....26
– Thorv. Gdr. Iværkildegrd.....79
– Sør. Hdls.garts. Vedskelle.....24
– Helg. Hdls.md. Elbæk St. Taarnby....28
– Chr. Husmd. Himlingøje.....119
– Kr. Mejkefoch. Elbæk.....73
– Chr. Salgsfrd. (Hl.fk) Højrodsmiede....53
– Peter Skrad.m.....70
– N Hartr. Slagt.arb. Idyl Skovs Kkrn..103
– C O Snedcm.....32
Olsen Chr. Gdr. Elverhøj.....30
– Ejn. Gdr. Toftegrd.....21
Oxholm Sophy Frk. stiftsdame Valle Slot.....41
Pedersen Chr. Gdr. Skovhavegrd. Valløby.....125
– Hans Gdr. Valløby.....84
– Hans V Gdr. Bregnesgrd. Himlingøje...23
– Poul Hdls.gartn. Skovbakken.....87
– Lars Ove Vindeholt Landmd. Bakkebuset Valløby.....81
– Lauz, Mur.m. Vedskelle.....52
– Ole Parcell. Elbæk pr.V.....76
– Karl Pens. ist Valløby.....135
– Vig. Radiomont. Valløby.....19
– E Diken Skovfyd. Grubberholm.....33
– Sigv. Sognefgd. gdr. Vindebækgrd....64
Petersen S Cyk.sm. mek. Valløby.....73
– Erh. Fabr. Vedskelle.....121
– H C Frestedlær.....56
– Carla Gdr. Vedskelle.....68
Rasmussen Hans Gdr. Himlingøje.....31
– Evald Parcell. Gaardejerkkrn Valløby.....117 X
– Jens Chr. Sned Vindebæk.....22
Scholsted Kar. Frk. stiftsdame Valle Slot.....40
Sørvald Jens M Mek. Elverhøj.....109 V
Sperling Louise Fru Enghuset Elverhøj...59
Stanssastiftld Joh. Frk. stiftsdame Valle Slot.....35
Svarre Ejn. Red. (Ostsjæll. Folkebl.) Ellegrd.....60
Thomsen Sv. Hdls.gartn. Valløby.....42
Tillisch Elisab. Frk. stiftsdame Valle Slot.....15
Valle Barnehave.....136
– Konservesfabr.....110
– Eft. kont. tid.....121
– Kro (fl Fraustog Pedersen) (v. slotter).....(116 (130
– , Mejeriet se u. Hørslæg centr.
– Slot (gaste. Havsted).....63
– Plejerske.....85
– Stiftshave.....80
– Stiftskont. 9-12, 2-3.....13
– kurator.....57
– Stifts Overførsterkont. se u. Hørslæg centr.
– Stifts Savværk se u. Sønder centr.
Valløby Brugsforen. (odd. kjk. Grubbe)...6
– gamle Præstegaard.....114
– Taarnby Kommune ma. 10-12 fred. 10-13.....116
Wedell-Wedellsborg Fritze Stiftsdame bofstiftsdame Valle Slot.....36
Vedskølle Brugsforen. (odd. M Hansen)...7
Vejbæk Helge Valle-Hejrskole Vedskølle.....67 U

Valore

Landsnummer: (03) 3 94
Netgruppe: Roskilde
Kreds II-III. Biecntral til Roskilde.
Hverd.: 7-20. Helligd.: 8-16.

Postadr.: pr. B. — pr. Borup, pr. L. — pr. Lille-Skensved, pr. Va. Vi. — Valore pr. Viby Sjælland, pr. Vi. — pr. Viby Sjælland.

Andersen And. Gdr. St.-Ladager pr.L. .22 U
– Elmer Gdr. pr.Va.Vi.....41
– Kay tdr. Tømrehjørngrd. pr.Va. Vi.....63
– Ole Gdr. St.-Ladager pr.L.....78 U
– Tage Gdr. Ladager pr.L.....22 V
– Hans Parcell. St.-Ladager pr.L.....112
Arnfihal Sølv. Frk. Ejby Hestehave pr.L.....117
Bekker Kamille Fru pr.Va.Vi.....109
Christensen Niels Forp. Ørsted pr.Vi....45 X
– Peter E Hdls.md. pr.Vi.....83
Christiansen Kristian Frk. St.-Ladager pr.L.....27
– Chr. Hestch. pr.Va.Vi.....88 X
Christoffersen Anna Fru Ejby Hestehave pr.L.....85
Danielsen Ingar Damesekr. i Ejby Hestehave pr.L.....23 U
Davidsen Jens Peter Parcell. LL.-Ladager pr.L.....126
Eimah Andr. Rod. Skrivergrd. pr.Vi....120
Eriksen Kn. Kasv. (Ejby-Dalby Sygekas.) LL.-Ladager pr.L.....12
Frederiksen Jørg. A Gdr. Dyrehavegrd. St.-Ladager pr.L.....106 X
– J P Mell. St.-Ladager pr.L.....17
– Hans Vig. Tømr. pr.Va.Vi.....14
Fries Vilh. de Parcell. Ørsted Hestehave pr.Vi.....65
Fuyl Alfr. Kobmd. pr.Va.Vi.....33
Hansen Regsh. Fru St.-Ladager pr.L.....72
– Aks. Gdr. Rørkelund pr.Va.Vi.....19
– Joh. Gdr. Billegrd. St.-Ladager pr.L.....67 U
– Joh. B Gdr. Damgrd. pr.Va.Vi.....9
– Vald. Skov Gdr. LL.-Ladager pr.L..24 V
– J P Jordberg. LL.-Ladager pr.L.....24 U
– Georg Mur. pr.Vi.....75
– Alfr. Parcell. Ejby Hestehave pr.L.....37
– Børge Parcell. repræs. (Stormskadeforsikr. af 1899) St.-Ladager pr.L.....72
– Vig. Parcell. Valore Hestehave pr.Vi....79
– Chr. Slagt. Svend th. Truelstrup pr.Vi...39
– J Snedcm. St.-Ladager pr.L.....32
– Freds (Billeqvardens Maskinstation) St.-Ladager pr.L.....67 U
Henriksen Sigfr. Parcell. St.-Ladager pr.L.....127
Iller Tørh. Gdr. St.-Ladager pr.L.....121
Jacobsen Gunn. Kyldegaard Gdr. Henske pr.Vi.....87
Jakobsen Niels P Parcell. St.-Ladager Nørremark pr.L.....4 Y
Jensen Poul Arb.md. Klovested pr.B..35 V
– Alb. Gdr. Sommergrd. St.-Ladager pr.L.....15
– Ejn. Gdr. St.-Ladager pr.L.....76
– Niels Gdr. Ruhjergyrd. St.-Ladager pr.L.....30
– Olaf Gdr. Hegnede pr.B.....80
– Chr. Kobmd. pr.Va.Vi.....3
– Hans Parcell. Ørsted Hestehave pr.Vi..46 V
– Henry Parcell. St.-Ladager pr.L.....104
– Kn. Parcell. Ejby Hestehave pr.L.....107
– Peter Parcell. St.-Ladager pr.L.....4 U
– Ivar Vognmd. Henske pr.Vi.....64
Jørs J Chr. Gdr. Ørsted Hestehave pr.Vi...51
Jørgensen Ejn. Gdr. Valore Hestehave pr.Vi. 20
– Jens Gdr. Ørsted Hestehave pr.Vi.....28
– Kr. Gdr. Skelgrd. St.-Ladager pr.L.....6 U
– Sv. An. Gdr. Allégrd. pr.Va.Vi.....34
– Laur. Parcell. pr.Va. Vi.....52
– An. Parcell. Valore Hestehave pr.Vi.....7
– Hans Sadelmg. Valore Hestehave pr.Va.Vi.....86
– Hans Tømr.m. St.-Ladager pr.L.....70
Kjærsholm N F Ørsted Hestehave pr.Vi.....(90 (89
Knudsen Kn. Gdr. pr.Va.Vi.....10
Kyhse Johs. Vognmd. pr.Vi.....35 V
Larsen Tage Arb.md. Højlo Lt.-Ladager pr.L.....113
– Sør. Entrepr. Træelstrup pr.Vi.....73
– Aks. Gdr. Tinsgrd. pr.Va.Vi.....29
– Gunn. Gdr. Gyldenlundgrd. Truelstrup pr.Vi.....108
– Knnn. Gdr. Kildevæ Idegrd. St.-Ladager pr.L.....115
– Hag. Gdr. Skovgrd. pr.Va. Vi.....118
– Hans Parcell. St.-Ladager Vestermark pr.L.....40
– Hans P Parcell. St.-Ladager pr.L.....114
Lav Poul Bestyrer. Ørsted Hestehave pr.Vi.....110
Lind Helg. Gdr. Ladager-Overgrd. pr.L.....36 X
Lund M Propr. Brødebirkehjørg pr.Va.Vi..55
Madsen Sigfr. Garts. Ejby Hestehave pr.L.....123
– Sølv. Labor. elec Irk. Ørsted Hestehave pr.Vi.....62
– Henry Parcell. St.-Ladager pr.L.....67 Y
Nielsen Hans Peter Gdr. Taforgrd. pr.Va.Vi.....1
– Mar. Gdr. Ørsted Hestehave pr.Vi.....61
– Mart. Gdr. St.-Ladager Vestermark pr.L.....46 X
– Niels Chr. Gdr. Landsgrd. pr.Va.Vi....11
– Alfr. Parcell. Truelstrup pr.Vi.....56
– Niels Peter Tømr.m. Birkely pr. Va.Vi.....35 X
– Egon Vognmd. pr.Va.Vi.....109
Olsen Olaf Falø. 9-12, 14-17 St.-Ladager pr.L.....68
– Olaf Gdr. Soederstrup. Ejby pr.L.....77
– O P Gdr. Henske pr.Vi.....18
– Peter Gdr. Ostervang St.-Ladager pr.L.....78 X
– Lars Parcell. Valore Hestehave pr.Vi..101
Pedersen An. Gdr. Nordgrd. Ejby pr.L....54
– Hans Hdls.md. St.-Ladager pr.L.....13
– Peder Mur. Ørsted Hestehave pr.Vi....45 U
– Marinus Parcell. Henske pr.Vi.....2 U
– Rich. Parcell. Valore Hestehave pr.Vi..82
Petersen Sof. Parcell. St.-Ladager pr.L..116
Petersen Chr. Parcell. pr.Va. Vi.....31
– Ejn. Parcell. vognmd. St.-Ladager pr.L.....78 Y
– Kr. Parcell. Henske pr.Vi.....2 X
– Christen Smed pr.Va.Vi.....38
Plum Pipa Sekr. Irk. St.-Ladager pr.L..111
Poulsen Jens Husej. St.-Ladager pr.L....16
Rasmussen Kjeld Amandus pr.Vi.....81
– Rs. Gdr. St.-Ladager pr.L.....71
– Vig. Gdr. Granhøjgrd. Lt.-Ladager pr.L.....60
– Knns Parcell. Ejby Hestehave pr.L....26
Schlærner Sv. An. Lær. Henske Skole pr.Vi.....21
Skou Lars Arb.md. Ascendrup pr.L.....102
Store-Ladager Brugsforen. pr.L.....53
Sørensen Kar. Karla Fru parcell. Valore Hestehave pr.Vi.....103
– Alfr. Landmd. Vesterled St.-Ladager pr.L.....57
– John. Parcell. Valore-Ladager Forskole pr.L.....42
– Poul Parcell. Ejby Hestehave pr.L....66
Thesusgaard Jens Gdr. Nordalgrd. Ascendrup pr.L.....59 X
Treslstrup Maskinstation (Sor. Larsen) pr.Vi.....73
Weinreich Johs. Gdr. Gjestegrd. pr.Va.Vi..5
Wool Cai M Forf. Ladager Gl. Skole pr.L..25

Varpelev

se Klippinge

Vassingerød

Landsnummer: (03) 2 78
Netgruppe: Hillerød
Kreds II. Biecntral til Hillerød.
Hverd.: 7-20. Helligd.: 8-16.

Postadr.: pr. A. — pr. Allerød, pr. F. — pr. Farum, pr. L. — pr. Lynge.

Andersen Chr. Garts. Fuglsang Lyngevej pr.A.....64
– Villads Hdls.garts. Kaj Hoffmannsvej pr.A.....114
– Bent Mask.arb. Toftehus pr.L.....129
Andreasen An. Gdr. Rosenlund pr.L.....59
Astrid Kjeld Teymest.eb. pr.L.....70
Bendtsen P Gdr. pr.L.....33
Bertag Kn. Baltet Landmd. Hevelingvang pr.A.....123
Birkholm Planteskole (Ook. Nielsen) pr.A.....26
Roser, Frugttræer, Stribuske nåletræer og ne Planter.
Bischoff Mille Plantagej. alkr. 12-1 eft. G Stadelhus pr.A.....38 Y
Blevstrup Teglværks Lergrav.....8
Borch E S Alleg. Rejlevej pr.A.....11
Bertea E Th. Trafikkontr. (DSB) Lyngevej 125 pr.A.....62
Christensen Sv. Snedcm. pr.L.....45
Christiansen Poul Gdr. Damgrd. pr.L....103
– Otto Kobmd. (Det runde Hjørne) Lyngev. 117 pr.A.....29
– Flor. Vassingerød Skole pr.L.....21
– Vilh. Vognmd. Enløjev. 13 pr.A.....133
Damgaard Sigfr. Gdr. Hovelbovang pr.A..110
Dons Carl Forp. Helmsdal pr.L.....127
Flensborg Kn. Gdr. kastanievgrd. Rejlevej pr.A.....115

å og aa er placeret sidst i alfabetet

Vassingerød — Vejleby

Landsnumer: (03) 2 78 Landsnumer: (03) 3 29 7567 7568 7569 7570

Foldager's Plantemalg (Kaj Foldager) pr.L.....40
Frederiksen Georg Bag.m. (Bogeholm Bag.) pr.A.....6
Gad C Arkt. Havetvrang pr.A.....3
Gregersen N Bloch Forp. Herredsfeden Havetvrang pr.A.....55
Gustavsen Rich. Hdls.md. Rajlevej pr.A.....119V
Hansen Jens Arb.md. Lynge mark pr.L...108
– Ove Arb.md. Havetvrangvej pr.A..118U
– Helg. J T Gdr. Højgrd. pr.L.....2
– Børge Konstr. Rajlevej pr.A.....88
Hartvigsen Edm. Peter O.(enslt Vassingerød Old pr.F.....134
Hellbeth Ernst Kirstinelyst pr.L.....1
Høje K A Lær. Stolelyng pr.A.....73
Høurikssen E Kobmd. Engbæk Rajlevej pr.A.....72
Hørdal Elis Fru LyngeOverdrev pr.A....28
Holmegaardens, Stutteriet (Ole Sylvest Pedersen) pr.L.....22
Høje Trods, Manufet (K Larsen) Stolelyng pr.A.....137
Jandorf Erik Fr. lejt. pr.L.....13
Jensen Louis Albyg. Lynge Mark pr.L.....79
– Ostr. Albyg. Lyngvr. 121 pr.A.....52
– Rens. Forp. Solvadgrd. pr.L.....9
– Carl Vikt. Gartn. Holmegrd. pr.L.....131
– Helge Gdr. Aagrd. pr.A.....4
– Mart. Gdr. Indelukkegrd. pr.L.....101
– Niels Chr. Smedetj. Tjørnely pr.L..136V
– H P Kobmd. Lyngvr. 129 pr.A.....30
– Nelmuth Parcell. Bogeholm pr.A.....128
– I Vognmd. Havetvrang pr.A.....87
Jepsen Ella Fru Tårnborg pr.F.....140
Johannesen Aa. Gdr. Grundtal Rajlevej pr.A.....12
Johansen A C Foldm. Havetvrangpr.A...77
Josephsen Georg Parcell. Rajlevej pr.A...54
Jung Ole Arkit. (M.A.A.) Granly pr.L....35
Jørgensen Lisetta Fru Havetvrangvej pr.A.....139U
– Knas Gdr. Lynge-Mark pr.L.....74
– Joey. J Gdr. Bøgeholm pr.A.....27
– Bitten Komm.sas. Havetlsbjerg pr.A.....139X
– Aksel Vognmd. (Aksel's Vognmandsforr.) Lyngvr. 124 pr.A.....36
Kandrup Ewald A Hdls.gartn. Havetlsvang pr.A.....63X
Kristensen Anth. Husej. Havetlsvangvej pr.A.....63U
Kæstor J G Metalstøb. Enhejsv. 12 pr.A...83
Kvistand Holg. Bevtag Kobmd. (Vaabningsvred Kobmandsbdl.) pr. L.....59
Larsen Elo Rødebo Fabr. Enhejsv. 12 pr.A.....135
– Erik Forp. Havetlsvang pr.A.....63V
– Aa. Gartn. Havetlsvang pr.A.....113
– Carl Gdr. Rømosegrd. pr.A.....51
– Olav Gdr. Vrasholm pr.L.....53
– Kar. Margr. Ingvart. Mass. Rømosegrd. pr.A.....51
– Alex. B Tømr. pr.L.....124X
Lauritzen F B Kapt. (Ing.trop.) Vennely pr.L.....104U
Lattrup Rich. Vind.pel. Solgrden pr.A...121
Lund A Lær.i Vaasingerød Skole pr.A...109
Lynaa G Propr. Tofteensegrd. pr.L.....44
Lynge Maskincentral & Tørretårt pr.L....33
Lynholm Harm. Gdr. Tjørnely Lyngevej pr.A.....76
Madsen Fr. Gdr. Pilegrd. Lynge pr.A....87
– Peter Hosmd. distr. forst. (Hosmdsbrandt. & Bommedenes Ulyk.- & Lasv.fors.) Præstemark. pr.L.....60
Marcussen Ib Mur.m. Vangebuset Lynge Overdrev pr.A.....138
Isolering med Thermosicum
Mathiassen Børge C Landmd. Lyngvr. 116 pr.A.....81
Møller Kr. Hosp.forv. Havetlsvang pr.A...16
– A Repræ. Moseby Stolelyng pr.A.....80

N E S J

Distriktsvagt:
Lynge 137.
Distriktsvagt:
Lynge Overdrev: Allerød 3
eller Hillerød 247
Mellemformer: Allerød 176
(8-9, 12-13)

Nielsen Poul Norgaard Albyg. Monevang Rajlevej pr.A.....68
– Gunn. Arb.md. Lynge Overdrev pr.A...82
– Olaf Civ.ing. Grønbo LyngeOverdrev pr.A.....75
– Ebbe Fmf. Pilely Stolelyng pr.A.....67
– Egon Forp. Nøglegrd. pr.L.....71
– Harald & Son Gartn. Lyngvr. 17 pr.A...20
– J Frede Gartn. Aalykke Rajlevej pr.A...18
– Allr. B Gdr. Brændemosegrd. pr.L.....25
– Kn. Gdr. Grønnegaardegrd. pr.L.....65
– Kn. Gdr. Nøjlegrd. pr.L.....56
– Edg. Husej. Bymosehus Vaasingerød Old pr.F.....15V
– Mar. Mek. Havetlsvangvej pr.A.....38U
– Niels O. gartn. Vaasingerødvej pr.A....117
Nielsen Ork. Plantesk.ej. (Birkholm Plantetskole) pr.A.....26
– Peter Vejmd. pr.L.....126
Old Klinkenbørylantage I/S (Bedr. Petersen-Bach) pr.F.....90
Pedersen Tors. Lag.arb. Rajlevej pr.A...105
Petersen Ejl. Slagt.m. pr.L.....10

Heste, Ortse & Kreaturer

Poulsen K Hdls.gartn. Grønnegrd. Rajlevej pr.A.....17
– Ch. S Kapt. pr.L.....85
– Helge Kobmd. se u. Lynge centr.
Quottrup Erik Tømr.-& snedk.m. Bakkelf Havetlsvangvej pr.A.....130
Rasmussen Asa Damefris.! fru Lysbo) pr.L.....78
– As. Gartn. Lynge Mark pr.L.....61
– J P Gdr. Vandbærgrd. pr.L.....107
– Poul Hdls.gartn. Engvrd. pr.L.....24
– Aa. Skovlæb. Søndrehus Ravnsholt Skov pr.F.....66V
– Villy Tilsynsmd. Vestrehus Ravnsholt Skov pr.A.....38X
Rohde G Gdr. Holmevang pr.L.....116
Schadtt Carl Mont. pr.L.....125
Skovgaard-Petersen Jes Civ.ing. Enhejsv. 9 pr.A.....132
Solgaardens, Børnepensionen (Lilli Lottrup) Stolelyng pr.A.....121
Sperling Aa. Eksportjas. Enhejsv. 15 pr.A.....86
Spoer Vilh. Ing. pr.L.....5
Svanholmer Em. Vognmd. (Auto-Express) Lyngvr. 143 pr.A.....89
Svendsen Kaj Reb. Journ. KajHoffmannsvej 3 pr.A.....32
Sørensen Ars. Graven. Havetlsvangvej pr.A.....118V
Thorgersen Ths. Fabr. Havetlsvang pr.A..122
Tofteensen Hans R Gdr. Storkedal pr.L....58
Tollner-Clausen G H Oberstlejl. Vennely pr.L.....112
Vakso (fabr. As. & Ib Wolff) pr.L.....19
Wibroe L Gdr. Nyrupsgrd. Rajlevej pr.A.....23
Villadsen's Jens Fabr., Aktr. Stationsplads pr.L.....106

Farum Afdeling for Vejmaterialer. Hovedkontoret København S.
Telefon Asta 2800

Wiisø Emil Gdr. Kærbolm pr.L.....57
Wolff As. & Ib Cykelstativfb. pr.L.....69

Vedbysønder

Landsnumer: (03) 5 41
Netgruppe: Slagelse
Kreds III. Bicentral til Slagelse.
Hverd.: 7-20. Helligd.: 8-16.

Postadr.: pr. F. — pr. Frederiksund pr. Sl. — pr. Slagelse, pr. So. — pr. Sors.

Andersen Gunn. Gdr. Storgrd. pr.F.....7
– Jens Sognefogd. gdr. pr.F.....51
Bager Bruno Mask. ekst. Skovse pr.Sl...112
Beierholm Poul Gdr. Lindebjærg pr.So..118
– Ulr. Gdr. Pallegrd. Lindebjærgpr.So...39
Bertelsen Fred. Gdr. Ottestrup pr.F.....14
Berthelsen Harry Chauf. Kindertofte pr.F.....84X
Brødgård Anes Mej.lst Skovse pr.F.....106
Christensen Jørg. Boelsmd. Grefte pr.So.....24U
– Peter Forp. Skovse pr.F.....6U
– Osc. Gdr. Idebjærgrd. pr.So.....68
Christiansen A L & H L Boelsmd. Ottestrup pr.F.....63
– Jenaina Gdr. fru Grefte pr.So.....67
Dalbøes Landelsmø. (Dest. Larsen) pr.F...15
Dansk Dunmasse Asfalt A/S Kindertofte pr.F.....42
– Mejeristerbrand Sorø afd. Skovse pr.F...106
Engtjeld Th. Osteb. Stenhuset pr.F.....65
Eriksen V Skarfgd. (St. Frederiksund Skovdistr.) Skovridergrd. Vedsø Vang pr.F.....102
Frederiksund Privatskole pr.F.....66
Fritz O Skovfgd. (St. Frederiksund Skovdistr.) Elchestedlund pr.F.....22
Ore-Co-Mink Grefte pr.S.....115
Hagstrøm Sv. Lær. Sorterup-Ottestrup Centralskole pr.F.....89
Hansen Lars. pr. Bakkeb. Skovse pr.Sl...59
– Helm. Boelsmd. Kindertofte pr.F.....109
– Helg. Boelsmd. Kindertofte pr.F.....57X
– Vald. Boelsmd. Rydemark pr.F.....57U
– Harm. Chauf. pr.F.....117
– Gunn. Fuldm. (Danmark) Skovse pr.Sl.....107
– Erik V Gdr. Greftegrd. pr.So.....57V
– Fr. Gdr. Elchestedgrd. Kindertofte pr.F.....20X
– J Gdr. Lil. Skovsøgrd. pr.Sl.....111
– A N Husej. pr.F.....32
Hansen Sv. Hosmeriej. Kindertofte pr.F..105
– Peter Chr. Landmd. Skovse pr.F....41U
– Elg. Mur.m. Skovse pr.F.....55
– K Vejmd. Kindertofte pr.F.....37
Henriksen Carl Erik Skovarb. bredh. Skovvænge Skovse pr.Sl.....27Y
Jensen Vald. Boelsmd. Rosenbakken pr.F.....52V
– A Fjerkræb. pr.F.....16
– Chr. Frugtavl. Bolckenhaus Lindebjærg pr.So.....73
– Rob. Frugtavl. Nyrupgrd. Frugtplantage Grefte pr.So.....113
– A Gdr. Bondegrd. pr.F.....35
– Chr. Gdr. Nyrupgrd. Grefte pr.So.....56
– Elg. Gdr. Davidsrød pr.F.....121
– Georg Gdr. pr.F.....5
– Marty. Gdr. Toresholm Lindebjærg pr.So.....36V
– Jens. Gdr. Roseløldgrd. Kindertofte pr.F.....38
– Har. Kobmd. pr.F.....33
– J Anne Kobmd. Kindertofte pr.F.....31
– Paul Ledrogt. Valbygård Skov pr.F.....79X
– Arne Tømr. Skovse pr.Sl.....126
– Jørg. Tømr.m. savværkemball. fb. pr.F...3
Jørgensen Thorv. Boelsmd. Davidsrød pr.F.....71
Johansen H G Gdr. Ottestrup pr.F.....25
Juul-Hansen Niels Gdr. Munkholm Davidsrød pr.F.....122
Jørgensen Jenny Fru Rydemark Kindertofte pr.F.....21
– Thorv. Slagt. Skovse pr.Sl.....30
Kjær Ellen Dameskr.! fru Davidsrød pr.F.....69
Krumy Flemm. Lær. Sorterup-Ottestrup Centralsk. pr.F.....2
Larsen Hans Boelsmd. Kindertofte pr.F.....20V
– Chr. Gdr. Skælbe Lagrd. pr.F.....72X
– H W Gdr. pr.F.....104
– Alb. Stationsbetj. Banehus 54A Grefte pr.So.....75
– T Tømr.m. Kindertofte pr.F.....18
– Kurt Vognmd. Skovse pr.Sl.....76
Lystrup Poul Boelsmd. Kindertofte pr.F..28
Madsen Emil Gdr. Ottestrup pr.F.....64
– Bjl. Parcell. Lindebjærg pr.So.....74
– Ambrosius Madsen Recentrepr. Frederiksund Priv.sk. pr.F.....66
Mogensen H Forv. Valdemarskilde pr.F.....10U
Møller-Mortensen Jens Boelsmd. Kindertofte pr.F.....9
Nørregaard Denis Forp. Lt. Frederiksund pr.F.....66
– Elisab. de Fru Valdemarskilde pr.F.....10V
– Vig. de Gdmj. Valdemarskilde pr.F...60
Nielsen Fr. Boelsmd. pr.F.....83
– Lilla Fru Rydemarken Kindertofte pr.F.77
– Arne Gdr. Vejgrd. Kindertofte pr.F.....78
– Meinert Gdr. Langkærgrd. Skovse pr.Sl.....114
– Poul Gdr. Skovly Skovse pr.Sl.....123
– Henry Mek. pr.F.....★62
– Børge Smedem. pr.F.....11
Olsen Allr. fb. Gdr. Skovse pr.Sl.....17
– Charles Gdr. Pilegrd. Lindebjærg pr.So.....80
– Sv. Vognmd. pr.F.....90
Pedersen Vagner Forp. Lindebjærg pr.So.....120
– Alb. Gdr. Bakkegrd. pr.F.....13
– Jak. Gdr. Lindebjærggrd. Lindebjærg pr.So.....56U
– Børta Kobmd. Lindebjærg Kobmandsbdl. pr.So.....123
– Vald. Lær. Kindertofte Skole pr.F.....88
Petersen Gunn. Gdr. Aagrd. Skovse pr.Sl.....27U
Petersen Alex. Forp. Ottestrupgrd. pr.F...110
– Poul Forp. Skovse pr.Sl.....41V
– Jens Peter Gdr. Ottestrupgrd. Ottestrup pr.F.....29Y
– Sv. & Mølg. Gdre Ottestrup pr.F.....29X
– P & Hjul-& karetmg. Ottestrup pr.F..41Y
– Sv. As. Lær. Sorterup-Ottestrup Centralskole pr.F.....8
Rasmussen Jens Boelsmd. Ottestrup pr.F.....119
– Carl Gdr. Grefte pr.So.....24V
– Anth. Sognefogd. sognerd. fmd. Davidsrød pr.F.....4
Schmidt D Gdr. Højgrd. Ottestrup pr.F.....29U
Skovse Møllegaard A/S Skovse pr.F.....87
Statsbanerne Frederiksund Stat. pr.F.....1
Sygeplejen for Gndm. Kindertofte og Sorterup-Ottestrup Kommuner tr. bedst 7-7ᵉʳ (svagpl. H Larsen) pr.F.....12
Svensen Aks. Husej. Skovse pr.Sl.....82
– Snr. P Kobmd. Skovse pr.Sl.....58
Troelsgrg Mølg. Gdr. Rosendal Skovse pr.Sl.....108
Valdemarskilde:
Godsej. Vig. de Neergaard bedst indenfor 9½ efl. 18 pr.F.....60
Fru Elisab. de Neergaard bedst indenfor 9½ efter 18 pr.F.....10V
Husjomfrøen pr.F.....10Y
Avlsgrd. forv. H Mogensen pr.F.....10U
Vedbyrender Brugsforen. pr.F.....26
Vilhelmsen Poul Gdr. Skovse pr.Sl.....6V
Aagaard As. Mej.lst OttestrupSkole pr.F..34

Vedbæk

se registret for København

Vedde

Landsnumer: (03) 6 06
Netgruppe: Klagsted
Kreds III. Bicentral til Sorø.
Hverd.: 7-20. Helligd.: 8-16.

Postadr.: pr. D. — pr. Dejringe, pr. M. — pr. Munke-Bjergby, intet — pr. Vedde.

Andersen Jens Hdls.md. Brandstrup.....78
– Helm. Slagt.....28
Bovelin Joh. Gdr. Plantegrd.....53
Carlsen Sv. Gyds Entrepr. Snerdhoftegaard.....11

Brolægning, Vej- & Kloakarb.
Dræning & Støtteringe

Christensen Ove Elektrik. radiof.....112
– Chr. Karetmr. Rude-Eskilstrup.....39
– F fb. Pakm. Fælles Kje.....117
– H O Vognmd. Ruteblilstationen.....122
Christiansen Gust. Sadelmg. Tjørstved..102
– Ernst Tømr.m.....18

Alt Byantingsarb. udf.

Christophersen Johs. Gdr. Maglebjergaard Tjørstved.....35
– Chr. Mell.....20
Danmark, Det gjensidige Forsikringsselsk. (Kn. Johansen) Orebo.....63
Dansk Arbejdsmands Forb. Stenlille afd. (Carl Thomsen).....56
Davidsen Henr. Gdr. Brandstrupgrd.....52
Eberhardt Vald. Hdls.md.....64
Fisker Kn. Best. Gammelagergrd.....105
– Chr. Gdr.....37
Frederiksen Hans Boelsmd. Brandstrup..59
Grønsved Kr. Forp. Quellinghøj.....3
Hansen Johs. A Diakon Orebo Skole.....113
– Carl Forsnd.....111
– Chr. Fotogr. mandl.b.....27
– E Gdr. Slagerholm Brandstrup.....108
– Gust. Gdr. Oldgrd. Rude-Eskilstrup...26
– Niels Gdr. Donholmgrd. Rude-Eskilstrup.....19
– Poul Kobmd. Brandstrup.....72
– Marie Lær.i Orebo Skole.....113
– Reinh. Musik. Hovedgade.....87
– Tage Vognmd. Vita Vinkelvej.....51
Henriksen Knut. Gdr. Brinkgrd.....77
– Niels Smedem. Rude-Eskilstrup.....60
Irma Karteflcenter.....80
Jacobsen Bendt Kobmd.....54
Jensen Claus Gdr. Langelørgrd. Brandstrup.....10
– Jens Clemen Gdr. Veddegrd.....90
– Kr. H Husej. Lårup.....88
– J P Parcell. Munke-Bjergby Formandsvej pr.M.....85
– Wolff Parcell. Hdls.md. Vejjager Sandlyng.....123
– Vig. Vejmd. Tjørstved.....127
Jørhansenstelleren.....40
Jensen Jens Kobmd. (Lårup Kobmdsh.)....5
Johansen Kn. Kosangsaforh. Orebo.....63
Jørgensen Jørg. Boelsmd. Atterup....61X
Knudsen Henry Gdr. Ostebukkegrd. Rude-Eskilstrup.....31
Kosd Frede Gdr. Mallevang.....7
Kongstad-Dinesund-Slagelse, Fragtruten (Egon Nielsen).....110
Kristensen Ax. Gdr. Lillesdovegrd.....25
Kristiansen Poul Gdr. Orebogrd.....116
Kristoffersen S fb. Mej.best. Vinkelvej...24
Krøbelier Hagn. E Husej. Vesgegrd.....41
Larsen Karl Gdr. Sømosegrd. Atterup....36
– Vald. Hdls.md. Højvang Atterup.....104
– Johs. Hosmeriej. Hjalet Atterup.....79
Laursen Jørg. Fiskeh. Lårup.....121
Lorentzen Karl Gdr.....9
Løvgreen P pr. Rådh. bef.....15
Madsen Harm. Fritz Gdr. Tranegrd pr. M..76
– Mar. Parcell.....73
– Herm. Smedem. (Vedde Smede- & Maskinværksst.).....45
Nielsen Allr. Gdr. Atterup.....86X
– Axel. Gdr. sognerd. fmd. Marienlund...58
– Aras Gdr. Fynstofiegrd.....103
Nielsen Ejn. Gdr. Orebo.....114
– Hans Gdr. Rude-Eskilstrup pr. D.....75
– Hans Gdr. Orebo.....22U
– Marie Gdr. Rødegrd. Rude-Eskilstrup..29
– N P Gdr.....109X
– Peter Gdr. Brandstrup.....43
– Vig. Husmd. Skwerup.....8
– Kn. Parcell. Sværdeholt.....70
– P J C Skovrid. Qvellinghøj.....6
– Ax. Smedem. Brandstrup.....42
– Emil Statsbumd. Sandlyng.....71
Olsen Thorv. Snedk.m. tømr.m. Orebo..107
Orebo Teglværk.....21

Hovedkontor, Aktr.
P Bolvig, København.

Pedersen N S Anker Parcell. Brandstrup gl. Skole.....81U
Petersen Aksel Chauf. vært Vedde Forsamlingshus.....2
– Johs. Drej. tøm.f. Lårup.....66
– Peter Gdr. Damsgrd.....118
– Thorv. Gdr. Brandstrup.....62
– Ejn. Kunk Brandstrup.....69
– Jørg. Kobmd.....32
– Kn. Erik Musik. tømrer. Vedde by....30
– Lars Fr. Vognmd.....45
Rasmussen Aks. Gdr.....119
– Lavr. Mur.m.....1
– Hans Ruteblej. brødud.....16
– Sv. As. Vognmd.....120
Rohlen Chr. Savvk.ej. Orebo.....57
– Vagn Tømr. Brandstrup.....83
Rydlinge Carl Kobmd. pr.M.....101
Strødegaard Rude-Eskilstrup.....38
Sørensen H K Lær. Rude-Eskilstrup....84
Vedde Brugsforen.....4
– Hotel (Peder Ostergaard-Hansen)....★12
– Kiosk & Frisersalon (Sv. Godtfredsen)..17
Ostergaard-Hansen Peder Hotelej. entrepr. Vedde Hotel.....★12

Vejby

se Asksmose eller Tisvilde

Vejleby

Landsnumer: (03) 3 29
Netgruppe: Frederiksund
Kreds II—III. Bicentral til Frederiksund.
Hverd.: 7-20. Helligd.: 8-16.

Postadr.: pr. K.H. — pr. Kirke-Hyllinge, pr. Kr. — pr. Krogstrup, pr. S. — pr. Skibby.

Andersen Hans Brødud. Fersler pr.S.....9
– Erh. Gdr. frk. Fersler pr.S.....72
– Gudm. Gdr. Mørkebjergvrd. Vensler pr.S.....30U
– Kn. Gdr. Risbjergvrd. Vensler pr.S...49
– Poul Gdr. Thorvbogrd. Fersler pr.S....67
– Vilmar Gdr. Skjoldbjergvrd. Vellerup pr.S.....38
– Olaf fb. Komm.sekr. pr.S.....83
– M Kobmd. Vellerup pr.S.....43
– Lauri Parcell. Fersler Mark pr.S....113V
– Olaf Parcell. Røgerup Mark pr.S.....148
Balle Karl Hdls.md. kartof.b. pr.S.....18
Borgmann Hjalm. Parcell. Røgerup.....97
Bjørnsen Poul Gdr. Fersler pr.S.....48
Brøde Snr. Kristensen Parcell. Vellerup pr.S.....177
Bondestands Sparekasse, Den sjæll. i Vensler pr.S.....11
Brahrand E Dir. Strandgrd. Vellerup pr.S.....28
Carlsen A Tømr.m. Vensler pr.S.....74
– Allr. Vognmd. Vensler pr.S.....102
– Helge Vognmd. Vensler By pr.S....139V
Christensen Chr. Gdr. Røgerup pr.S.....44
– Ove Gdr. Birkebækgrd. Vellerup pr.S.....92X
– Thork. Parcell. Røgerup Mark pr.S..122V
– C S Slagt.m. Vensler pr.S.....109
Christiansen A Gdr. Vensler pr.S.....33
– Kn. Gdr. Røgerup pr.S.....66
– Willemoes Mal.m. bedst 12½/₁-18, 18½/₁-19 Fersler pr.S.....128
– Peter Parcell. Vejlebæk Mark pr.S.....84
– L P Tømr. karetmg. Vensler pr.S.....116
Dahl Ingv. Bogtm. Vensler pr.S.....198
Dall Hans. Vognmd. Vensler pr.S.....155
Dalsgaard E Damefris.! frk. Vensler pr.S..7
Dansk Arbejdsmands Forb. (kont. best. Sv. Dalli Fersler pr.S.....52
Fersler-Vellerup Andelsmejeri (mej. best. As. Andersen) bedst ofl. 10 pr.S.....3
– Vellerup Bibliotek (bibliot. A H Nielsen) eft. 16 pr.S.....118
– Vellerup Brugsforen. (odd. K Løvgren Nielsen) pr.S.....2
– Kont. og bol.....4
– Vellerup Kommunehusl. tl. & fr. 9-17 (sekr. Carl Pedersen) Fersler pr.S.....152

å og aa er placeret sidst i alfabetet

Forsler-Vellerup Sygehuse (formd. Henr. Christiansen) pr.S. 168
—Vellerup Sygeplejeskole, Vemmelev pr.S. 137
Fiskur Key Arkit. (M.A.A.) prof. (Kunstakad.) Vellerup Vig pr.S. 92U
Frederiksen Henry Dispon. Vemmelev pr.S. 112
— J P Kobnd. pr.S. 12
— Fr. Parcell. Vemmelev Mark pr.S. 123X
— Sv. Aa. Parcell. Vejleby Mark pr.S. 35
— Rich. Vognmd. kartof.h. pr.S. 17
Fritz-Hansen Ejn. Dir. Bag Bakkevej pr.S. 175
Gravesen Ejv. Parcell. FerslevMark pr.S. 167X
Greve Kr. Forp. Kruesgrd. pr.S. 98
Grønlykke Sv. Dir. pr.S. 160
Gøgelund H V Kobnd. Vellerup pr.S. 90
Hammerbakke Frugtplantage (Hans Sybery) pr.S. 56
Hansen Olga Agn. Fru Forsler pr.S. 64
— Erik Gdr. Bakkegrd. VemmelevMark pr.S. 30X
— Jørg. Gdr. Pilegrd. Forsler pr.S. 114
— Jørg. Stml. Gdr. Pagerbøjgrd. Vemmelev pr.S. 192
— Kaj Gdr. Rønnebjergvgrd. Rogerup pr.S. 21
— Ditmo Mark.m. (M.M.F.) Forsler pr.S. 162
— Edv. Parcell. VejlebyMark pr.S. 145
— Hans P Parcell. Forsler Mark pr.S. 173
— Poul H Parcell. Rogerup pr.S. 109
— Povl Parcell. Forsler Præstemark pr.S. 164U
— K J Skovlyd. SømorSkov pr.S. 71
— H Th. Smedeen. cyk.-&mask.forh. Vellerup pr.S. 22
— Bjørn Vognmd. VemmelevMark pr.S. 61
Henriksen Hans Gdr. Forsler pr.S. 5U
Henriksen H Gdr. Tingdysegrd. pr.S. 63
Hjalitzia Th. Parcell. Strandgrd. Vellerup pr.S. 28
Holm Joh. Gdr. Ualegrd. Forsler pr.S. 194
— Karl Parcell. Vellerup pr.S. 23U
Højgaard Reg. Kag. SømorSkov pr.S. 101
Høy Gudr. Fru Forsler pr.S. 178
Israelsen Aag. Gdr. Bakkegrd. pr.S. 121
Iversen Jørg. Vinh. Skrænten Vemmelev Strand pr.S. 123V
Jacobsen Chr. Arb.md. Forsler pr.S. 108
— Ka. Parcell. Rogerup pr.S. 122Y
Jensen E Automek. (Autogaarden) Vemmelev pr.S. 26
— Sv. Schønemann Bag.m. Blakke Mølle pr.S. 25
— T Schønemann Bag.m. Forsler pr.S. 130
— Harry F Fisk. VemmelevMark pr.S. 58X
— Aat. Gdr. Skjoldbjergvgrd. Vellerup pr.S. 76U
— Ejn. Gdr. VejlebyMark pr.S. 60X
— Gørn. Gdr. Soopekærgrd. Vejleby Mark pr.S. 172
— Karl. Brogaard Gdr. Vejleby Mark pr.S. 69
— Laur. Gdr. Vellerupgrd. pr.S. 65
— P Kærgaard Gdr. Pershøjgrd. Vemmelev pr.S. 131
— Poul Gdr. Lundshøjgrd. pr.S. 62
— H P Hemmetjej. (Vejleby Kontrolbestyrer) pr.S. 95X
— Kr. Mur.m. pr.S. 157
— Tilla. H Mur.m. pr.S. 54
— Alfr. Parcell. Vejleby By pr.S. 135V
— Henry Parcell. Forsler pr.S. 183
— Helg. Parcell. VemmelevMark pr.S. 133U
— Jens Parcell. Solyst VejlebyMark pr.S. 60V
— Jens Parcell. VemmelevMark pr.S. 106X
— Jens N Parcell. Forsler Mark pr.S. 167U
— Joh. Parcell. ForslevMark pr.S. 113X
— J P Parcell. VemmelevMark pr.S. 45X
— Ka. Parcell. RogerupMark pr.S. 191
— Kr. Parcell. Kyadby By pr.Kr. 174U
— Poul Parcell. Baunehøj Vemmelev pr.S. 193
— Kr. Parcell. VejlebyMark pr.S. 60V
— Carl Tømr. køretøj. Forsler pr.S. 20
— Leif Kolter Tømr.m. pr.S. 79
— Ejgil Ægsaml. Forsler pr.S. 134
Juul-Madsen Ejv. Fysur. Fagerholt pr.S. 78
Jørgensen Ingvr Bay Fru Forsler pr.S. 53
— Marea Gdr. Langagergrd. Vejleby Mark pr.S. 36
— Olaf Gdr. Forsler pr.S. 42
— Thork. Gdr. Dyregrd. Vemmelev pr.S. 149
— Hans Parcell. Forsler Mark pr.S. 5V
Kardel E Gdr. Bykvgrd. pr.S. 32
Knudsen C H Bedk.m. Forsler pr.S. 129
— Bernt Løve Vemmelev pr.S. 133X
Kristensen E Moberg Mur.m. Vemmelev pr.S. 180
— Kr. Moberg Tømr.m. Forsler pr.S. 60
Kristiansen Peter Parcell. Vemmelev pr.Kr. 151V
Kristoffersen Erik Parcell. VemmelevMark pr.S. 153
Larsen Christiana Enkef. pr.S. 16
— Hans Forp. Grønebjergvd. Vemmelev Mark pr.S. 132
— Hans. Forp. Hammervang pr.S. 96
Larsen Chr. Kartv. Gdr. Troldemosegrd. Vemmelev pr.S. 41
— Poul Gdr. Degnemosegrd. Forsler pr.S. 11
— Vald. Gdr. sognefgd. Vemmelev pr.S. 77
— Jørg. Hannd. Bellshøj Svanholm Mark pr.S. 159V
— Anna Hindbobestn. Solhjem Vemmelev pr.S. 47
— Frede Parcell. Vemmelev Mark pr.S. 30Y
— Jens Peter Parcell. ForslevMark pr.S. 113V
— Johs. Parcell. VemmelevMark pr.S. 45V
— Povl Chr. Parcell. Forsler Mark pr.S. 113U
— Kart. Kont. Degnemosebus Forsler pr.S. .34
Lassen Hans. Parcell. Egebjerg Forsler pr.S. 144V
Lehmann Else Fru VemmelevMark pr.S. 195
Lisberg Fader Salgsdir. VemmelevStrand pr.S. 133V
Marcher Lindaarbi Vemmelev pr.S. 165
Mortensen Ra. Parcell. VemmelevMark pr.S. 58Y
— Rich. Parcell. Vejleby Mark pr.S. ..119Y
Mouritsen Ib Bogulænd Fris.m. Vemmelev pr.S. 142U

NEMA

Distriktsavapt:
Skibby 111 el. 262.
Mdlevaflasser:
Dalby 32.
(8-9, 12-13)

Nicolaisen Johs. Hdls.gartn. Vemmelev pr.S. 51
Nielsen Sofie Brødrds. fru pr.S. 87
— E Marby Dir. Vemmelev pr.S. 197
— Kar. Enkef. Vemmelev pr.S. 37
— Vald. Fabr. pr.S. 171
— Hans. Forp. Vemmelev pr.S. 161
— K Forp. Lindegrd. pr.S. 186
— A H Førstelær. Forsler Skole pr.S. 118
— Carl Gdr. Tornehøjgrd. Vejleby Mark pr.S. 89
— Chr. Gdr. Højgrd. Vemmelev pr.S. 75
— Chr. Gdr. Vigerd. Vellerup pr.S. 76X
— Ejn. Gdr. Sagrd. Vemmelev pr.S. 169
— Frede Gdr. Kaskildegrd. Vellerup pr.S. 161
— Hans Gdr. Hanlehøjegrd. Vemmelev pr.S. 107
— Hans Chr. Gdr. Nordsegrd. pr.S. ..135U
— Hans Aa. Gdr. Bromosegrd. pr.S. 150
— Jens Gdr. Vemmelev pr.S. 86
— Johs. Gdr. Vellerup pr.S. 39
— Ludv. Gdr. Brogaardsvgrd. Vemmelev pr.S. 68
— Politifyd. Vemmelev pr.S. 196
— Thork. Gdr. Mørkebjerg Vemmelev pr.S. 46
— Th B C Kobmdsbdl. (H P Nielsen) Vemmelev pr.S. 139
— Th Musikprof. Vemmelev pr.S. 185
— H P Parcell. VemmelevMark pr.S. ..123Y
— H P Parcell. sygehus.kass. pr.S. 91
— Thork. Parcell. Pilevang Rogerup Mark pr.S. 146
Nordy Nielsen E Dir. Vemmelev pr.S. 197
Nørgaard Christen Parcell. Forsler Mark pr.S. 144X
Olsen Elisab. Enkef. pr.S. 135X
— Johs. Forp. Solbjergvgrd. Vemmelev pr.S. 151Y
— Alb. Gdr. Vemmelev pr.S. 13
— Hans Chr. Gdr. Rughavegrd. Forsler pr.S. 166
— Otto Kobmd. (Forsler Kobmdsbdl.) pr.S. 136
— Fr. Ant. Parcell. Forsler Mark pr.S. .. 5X
Olsson Thorv. Parcell. Svanholm Mark pr.S. 159X
Pedersen Helga Gdr. Enlodsvgrd. Vemmelev Mark pr.S. 188
— Jørg. Gdr. Alliegbjerg pr.S. 64
— Laur. Gdr. Blakkemosebgrd. Forsler pr.S. 57
— Peter Larsen Gdr. Vemmelev pr.S. 125
— Stg. Gdr. Borrebjergvgrd. Vemmelev pr.S. .93
— H P Lær. Vemmelev Skole pr.S. 176
— Sv. Aa. Mek.h. Granshøj pr.S. 144Y
— Emil Parcell. Vemmelev Mark pr.S. ..184
— Hans. Parcell. Forsler Mark pr.S. ..167V
— Johs. Smedem. Forsler pr.S. 127
Petersen Ax. Gdr. Højagergrd. Vellerup pr.S. 55
— Dines S Gdr. Forsler pr.S. 85
— Chr. Grd.md. Hemmingsgrd. Vellerup pr.S. 23Y
— Hans. Hesseris. Hemmingsgrd. VellerupMark pr.S. 19
— Herm. Parcell. LI. Birkebæk Vellerup pr.S. 92Y
— J P Parcell. Solvang Vemmelev pr.S. .159U
— Poul Parcell. LI. Troldemosegrd. Vemmelev Mark pr.S. 27Y
— Sof. Parcell. Vemmelev By pr.S. 174X
— L Sadeling. tapets. Forsler pr.S. 15
— Ad. Smedem. Vemmelev pr.S. 120
— Sv. Aa. Smedem. Vemmelev pr.S. ..142X
— V H Sognepr. Forsler Præstegrd. pr.S. .29
Petersen Regn. Vognmd. Vemmelev pr.S. ..88
Rasmussen Carst. Bakgaard Gdr. Saltnesgrd. Forsler pr.S. 14
— Ths. Husej. Vemmelev By pr.S. 189
— Chr. Parcell. Elmely Forsler Mark pr.S. 70
— Frands Parcell. Freersler Mark pr.S. 59Y
— Olaf Parcell. Svanholm Mark pr.S. .126Y
Rechnagel J pr. Kapt. Saltnesbus Forsler pr.S. 156
Rendehøhkas (O H Børcntzen's Fritidshjems Feriekolonl) pr.S. 1
Sandbjerg Jens Mell. pr.S. 117
Schmidt Aug. Gdr. Rogerup pr.S. 104
Schou Mar. Dir. Vejlebygrd. pr.S. 138
Silkjær Snr. Rekt. Hojaars FerslevMark pr.S. 190
Simonsen Schelvad Gdr. branddir. Elmegrd. pr.S. 31
Formd. for Holbæk m.fl. Amters Brandforstærring
Strandgården pr.S. 179
Svanholm Frugtplantage pr.S. 159Y
Sybery Ernst Kunstmal. VellerupVig pr.S. 170
Sømer Skov pr.S. 71
Sørensen Erik Gdr. pr.S. 81
— Jens Chr. Gdr. Vemmelev pr.S. 73
— Johs. Gdr. sognefgd. Lergrd. pr.S. 8
— Otto Gdr. Ejdamsgrd. FerslevMark pr.S. 115
— Harry Landsed. Birkely Svanholm Mark pr.S. 126V
— Chr. Parcell. Rogerup pr.S. 182
— Palm. Parcell. FerslevMark pr.S. ..164V
— Snr. Skæve Parcell. ægsaml. Rogerup Old pr.S. 187
Thomsen Nina Fru Solrød VemmelevMark pr.S. 158
Tolvsvenn Karl fb. Gdr. Vellerup pr.S. 82
Vejlebygaard (best.) pr.S. 103
Vellerup Savværk og Emballagefabr. (Mart. Nielsen) Vellerup pr.S. 50
Vemmelev Kro pr.S. 111
— Manufaktur- & Trikotagestore. (Sv. Pedersen) pr.S. 142V
Ventrup P Smedem. pr.S. 40
Voldum Anna Fru Vellerup pr.S. 76V

Vemmelev

Landsnumer: (03) 5 82
Retsgruppe: Slagelse
Kreds III. Bicentral til Slagelse.
Hverd.: 7-20. Helligd.: 8-16.
Postadr.: pr. F. — pr. Forlev, pr. E. — pr. Korsør.

Albrechtsen Harry fb. Gdr. Ormesler pr.F. 121
— Helga Gdr. Langebjergvgrd. Ormesler pr.F. 90
— Poul Gdr. Skelagergrd. Ormesler pr.F. 236
Andersen Peter Boelsmd. pr.F. 216
— P ps. Formd. Hemmesbøj pr.F. 58
— Kaj Gdr. Lundbjergvgrd. Stude pr.F. .20V
— Peter Husej. pr.F. 79
— Hans Kondit. pr.F. 141
— Evald Slagt. Hemmesbøj pr.F. 198
— C G Træfirksped. pr.F. 227
— Arne E Vognmd. Ormesler pr.F. 221
Arbejdsmandenes Fagforen. (kontr.best. Joks. Larsen) pr.F. 167
Asmussen Chr. W Propr. Gedemarksgrd. pr.F. 15
Bay Ellen Fru pr.F. 73
Beaulsen R P Fabr. Helmehus pr.F. 255
Birkemose Champignon (Sv. Nielsen & P Ulrick Madsen) Birkemose pr.F. 6
Borup Børge Gdr. Vibevedgrd. pr.F. 100
Bosserup Niels Løge kons. 13-15, lø. kons. 9-10 pr.F. 4
Christensen Thorv. Best. Hemmesbøj Forsamlingshus pr.F. 144Y
— Vald. Boelsmd. Hemmesbøj pr.F. ..54X
— Chr. Gdr. Hemmesbøj pr.F. 128X
— Niels Gdr. Kristianaminde Hemmesbøj pr.F. 131
— Peter Gdr. Ellekær Tjæreby pr.F. 196
— Villy Gdr. Sandergrd. Hemmesbøj pr.F. 157
— Poul Kass. pr.F. 33
— Johs. Kobmd. pr.F. ..... (29 (89
Kolonial & Isenkram, Korn & Foderstoffer. Kul
— Ingemann pr.F. 186
Christiansen Thorv. Gdr. Tjæreby pr.K. 75U
— Jens Parcell. pr.F. 229X
Clausen Hjalm. Gdr. Marcenstalgrd. pr.F. 60X
— Aa. Mask.stat. Vårby pr.F. 242
Dam C Mal.m. pr.F. 82
Danielsen O J Gdr. hdls.md. Tjæreby pr.K. 182
Davidsen Chr. Forvalter, pr.F. 49
— Hans Gdr. brandfpol. Vårby pr.F. 238
Dalberg Aag. Husej. Fruerhvde Vemmelev By pr.F. 86V
Korsø Vandværk Forlevværket pr.F. 36
Kristensen Sv. Boelsmd. Vemmelev Præstemark pr.F. 126
— Thorv. Boelsmd. Vemmelev Præstemark pr.F. 17U
— Hans P Gdr. ForlevMark pr.F. 19
— Laur. Gdr. Vemmelev By pr.F. 70
— P Nielsen Gdr. Aalsandvgrd. pr.F. ..162
— H Nygaard Lær. Hemmesbøj Skole pr.F. 128U
— Kr. Vognmd. HemmesbøjMark pr.F. ..184
Kristiansen Kaj Forp. Stude pr.F. 42
Larsen Alb. Boelsmd. Vårby pr.F. 116
— Ka. Forp. pr.F. 99V
— Johs. Fregtavl. Hemmesbøj pr.F. ..144V
— J Georg Gdr. Hemmesbøj Mark pr.F. .54U
— Kaj Gdr. Elmegrd. pr.F. 18
— Kr. Gdr. pr.F. 138
— L P G Gdr. Vemmelev Mark pr.F. 51
— Sv. Gdr. Toftegrd. pr.F. 67
— Thork. Gdr. pr.F. 206
— A Trigsen Kobmd. pr.F. 165
— Joh. Lær.: fru Forlev Privatskole pr.F. 136X
— F Frimann (Forlev Viktualielær.) pr.F. 188
— Laur. Forlev-Mærk pr.F. 154X
Lauritsen Mar. Gdr. Vemmelev Mark pr.F. 38
— Johs. Hdls.md. pr.F. 11
Laursen Ester. Fru Hemmesbøj pr.F. 97
Ligaard H Chr. Kolon.-&isenkr.: Hemmesbøj pr.F. 160
Ludvigsen Poul Gdr. Flejgrd. Ormesler pr.F. 170
Lundsteen Aag. Gdr. Forler Mark pr.F. .50
Madsen P M Forp. bedst 12-13 Bakkebygrd. pr.F. 62
— Frede Mønsterlej. pr.F. 114
Maasig H P Rogerlej. pr.F. 190
Mathiasen Olaf Husej. pr.F. 235
Mortensen Holger Mek. pr.F. 258
Moldrup Kn. Forp. Engegrd. pr.F. ..194V
Møller N J Husej. pr.F. 152
Nielsen Dagny & Aa. Boelsmd. Hemmesbøj pr.F. 169Y
— Ernst Boelsmd. Ormesler pr.F. 34V
— Kn. Boelsmd. Sømarlej. pr.F. 87V
— Mart. Boelsmd. Stude pr.F. 251
— Anna Fru ForlevTrikotagebdl. pr.F. ..125
— Alb. Gdr. pr.F. 83
— Chr. Gdr. Vejlagergrd. Ormeslevpr.F. .47V
— Ejl. Gdr. Osbøjgrd. pr.F. 137
— Ejl. Gdr. Lyschøjgrd. pr.F. 12
— K Gdr. sognefgd. pr.F. 101
— Kn. Gdr. Stormgrd. pr.F. 88
— Kr. Gdr. Toftegergrd. Ormesler pr.F. .205
— N Knasen Gdr. branddir. pr.F. 106
— Niels Juul Gdr. Hemmesbøj pr.F. ..179
— Sv. Gdr. Vemmelev Mark pr.F. 145
— Th. Gdr. pr.F. 64
— K H Husej. Stalfoged pr.F. 92
— Paul E kontr.ass. pr.F. 159
— J P Kobmd. Tjæreby pr.K. 27
— Herm. Mal.m. Mosevej pr.F. 103
— Andr. Mont. Vejlagev pr.F. 156
— Alb. Mur.m. Ormesler pr.F. 147
— Th. Propr. Vaarbygrd. pr.F. 10
— J Ingerslev Skong.m. Tjæreby pr.K. .197
— Anna Sygepl. frk. pr.F. 163
— Aath. Tømr. mask. snedk. Ormesler pr.F. 107
— Poul (Laur. Larsen's Efkf.) Forlev Kontr.bestyrer pr.F. 230
Olsen Harry Boelsmd. Vemmelev Præstemark pr.F. 104
— Cecilie Fru pr.F. 234X
— Børge Gdr. sognefgd. Lillehøjgrd. Tjæreby pr.K. 84
— Fred. Gdr. sognefgd. Hemmesbøj pr.F. .124
— H Dedesmith Gdr. pr.F. 56
— Otto Gdr. pr.F. 93
— Ra. Gdr. Strandvej pr.F. 115
— H Rent. Forler by pr.F. 164
— Mart. P Smedem. Forler by pr.F. 95
— H C Vognmd. pr.F. 39
Al Slags Vognmandskørsel udføres.
Ormeslev Brugsforen. (bdd. H Ystrøm) pr.F. 112
Ottosen Ka. Forp. pr.F. 68
— Otto fb. Gdr. Vemmelev By pr.F. 209
Ozenkel-Sørensen P & Søn Mask.fb. Hemmesbøj pr.F. 122
Fabr. af aut. Vandpumper Salg & Rep. af alle Landbrugsmaskiner
— P Ozenkel-Sørensen bel. 222
Pedersen Herm. Boelsmd. Vemmelev Præstemark pr.F. 134
— Birthe Danelrisl. pr.F. 210
— Knr. Distr. jordm. kons. tl. to. 13-15 tlf. tid 8-9 pr.F. 40
— Ingvald V Forp. pr.F. 217
— Aag. Fru Vellejebrygged. pr.K. 1
— Mart. Gartn. pr.F. 149

Distriktsjordemoderen kons. tl. to. 13-15 tlf. tid 8-9 pr.F. 40
Eggert Tøgs Forp. Grusgravsgrd. pr.F. .199
— Jens Gdr. pr.F. 118
Engelstrup H pr. Pol.ass. pr.F. 256
Eriksen Emil Snedk. grav. Hemmesbøj pr.F. 128V
— S Tømr.m. Hemmesbøj pr.F. 133
Forlev Brugsforen. (H Jacobsen) pr.F. 16
— Frikøle pr.F. 35
Frederiksen Anna Fru pr.F. 218
— Hans Gdr. Vemmelev Mark pr.F. 108
— Kar. Gdr. VemmelevMark pr.F. 172
Frugtgaard Anna Husholds.lær.: fru Vejlaver pr.F. 190
Gamlon Bjørn, Bo pr.F. 225
— Bestyrerlade. 226
Green Johs Husej. Holebøjvej pr.F. 248
Grønbolt-Pedersen H Dyrl. pr.F. 151
Grønnegaard Metha Fru pr.F. 166
Halling Ka. Antrevejmd. pr.F. 247
Hansen Kr. Arb.md. HemmesbøjMark pr.F. 207
— Chr. J Boelsmd. Ormesler pr.F. 34X
— Hans Boelsmd. Hemmesbøj Mark pr.F. 211
— Niels Fr. fb. Boelsmd. pr.F. 173
— Rich. Boelsmd. Ormesler pr.F. 158
— Thorv. Boelsmd. pr.F. 60U
— Poul Cem.støb. Bakkely Mosevej pr.F. 241
— J P Forp. Ansøkgrd. Hemmesbøj pr.F. 81
— Ax. Forp. pr.F. 187
— Carl Gdr. Strandvej pr.F. 257
— Ejn. J Gdr. Tangebjerg pr.F. 60Y
— Niels Chr. Gdr. Hemmesbøj pr.F. 224
— Thork. Gdr. Mallebøjgrd. Hemmesbøj pr.F. 208
— Gunn. Hdls.md. pr.F. 28
— Carl Hjemmehag. pr.F. 65
— Sv. L Kobmd. pr.F. 44
— V Kobmd. pr.F. 94
— Kaj Willy Mathes TjærebyMark pr.F. 129
— Ka. Mek. Ormesler pr.F. 161
— H G Mur.m. pr.F. 71
— Valm. Smedem. Tjæreby pr.K. 220
— Ejl Snedk.m. pr.F. 37
— Niels Statsbaumd. Vemmelev Præstemark pr.F. 181
— C C Tømr.m. Vårby pr.F. 109
— Aks. Vognmd. pr.F. 66
Hemmesbøj Brugsforen. (bdd. E B Jensen) Hemmesbøj pr.F. 123
Henriksen Ella Danelrisl. pr.F. 22
— Sv. Skrædm. pr.F. 22
— Jørg. Tømr.m. Hemmesbøj pr.F. 133
— Sv. Aa. Tømr.m. pr.F. 139
Herum J A Mell. pr.F. 105
Holm Sara Fru pr.F. 52
Hvalsø Maskinfabr. (Ing. Fr. L Carlsen) pr.F. 250
Højagergrd. Kartha Fru Tjæreby pr.K. ..194U
Jacobsen Har. Gdr. pr.F. 185
Jaanson
— Sven Jaansen Instal. pr.F. 176
Salg, Rep. og Installation af alt elektrisk
Jensen Johs. K Boelsmd. Vejlagev pr.F. 31V
— Peter Lund Boelsmd. pr.F. 232X
— Poul Forp. pr.F. 14Y
— Jens. Gdr. Hemmesbøj pr.F. 130V
— Gunn. Gdr. HemmesbøjMark pr.F. ..135
— Hans Gdr. Langagergrd. pr.F. 77
— J S Gdr. Ormesler pr.F. 132Y
— Kaj Gdr. Lil. Vaarbygrd. pr.F. 240
— Mar. Gdr. Hemmesbøj pr.F. 130Y
— Niels Gdr. Hemmesbøj pr.F. 140
— Ole Gdr. pr.F. 98
— Otto Gdr. Ormesler pr.F. 177X
— Otto Godmand Gdr. pr.F. 59
— Vald. Hdls.md. pr.F. 53
— Mag. Lær. VemmelevSkole pr.F. 9
— Henl. Mur.m. pr.F. 142
— H P Mur.m. pr.F. 72
— Jenzine Pens.ist pr.F. 183
— Laura Syer. fru pr.F. 120
Jespersen Gurtz. Fru Fredsgrd. pr.F. 23
— Helge Propr. Vejlegrd. pr.F. 96
Johansen Ernst Gdr. Forlev By pr.F. 148
— Jørg. Gdr. Tjæreby pr.K. 110
— Poul Gdr. Ormesler pr.F. 8
— Ka. Mal.m. pr.F. 201
— H Chr. Slagt.m. pr.F. 7
Jørgensen Willy Boelsmd. Ormesler pr.F. 132U
— Ingr. Dameskræt: fru Vårby pr.F. 202
— Hans. Gartn. pr.F. 219
— Carl Gdr. pr.F. 74
— Gunn. Gdr. Lammestedgrd. pr.F. 174
— J Kjeld Gdr. Oldshøjgrd. pr.F. 153
— Johs. Hdls.gartn. pr.F. 113
— Ax. B Mur.m. Jørg. Sy Mallegrd. pr.F. .. 46
— Jørg. Rev. pr.F. 253
— Erik Tømr.m. Strandvej pr.F. 180
Kidholm Henry Gdr. Stude Mark pr.F. .20X
Kisllberg & Schøt Sognepr. Vemmelev Præstegrd. pr.F. 80

Vemmelev — Viby

Landsnumer: (03) 5 82 Landsnumer: (03) 3 93 7577 7578 7579 7580

Pedersen Alex. Gdr. pr.F. 210
– Fard. Gdr. Vejlager pr.F. ..... 31 Y
– Joh. Gdr. Stude Mark pr.F. ..... 20 Y
– Otto Gdr. Värby Mark pr.F. 237
– Thorv. Gdr. pr.F. 189
– Aa. th. Gdr. Ormeslev pr.F. 57
– H S Mek. (Vemmelev Autoværkst.) pr.F. 26
Køb og Salg af Automobiler.
– Bjell Skredd. pr.F. 171
– Vig. Vognmd. pr.F. 117
Petersen Mar. Best. Forlev gl. Brugsforen. pr.F. 119
– Ella. Boelsmd. Vemmelev Mark pr.F. 231
– Kr. Boelsmd. pr.F. 212
– Jens Forp. Fuglerup pr.F. 292
– Alx. Gdr. Värby pr.F. 25
– Poul Grd.-md. Ormeslev pr.F. 13
– Malt. Hemmerlev. Ormeslev pr.F. 244
– P Christof. Kebmd. (Vemmelev Købmandsforr.) pr.F. 44
– Poul Propr. Lindeborggrd. Stede pr.F. 24
Petersen Harry Ring. grav. pr.F. 192
Pind Ant. Gdr. Lt. Vejgrd. Tjæreby pr.F. ..... 75 Y
Pavlaus Frede Boelsmd. Vemmelev Mark pr.F. 203
Rasmussen Chr. Boelsmd. Stede Mark pr.F. 85
– Fr. Gdr. Fuglerup pr.F. 76
– Mar. Gdr. Hemmeshøj Mark pr.F. 213
– Harry Gdr. Ormeslev Mark pr.F. ..... 132 X
– Jens Gdr. pr.F. 43
– Joh. Gdr. pr.F. 61
– Jørg. Gdr. Strandvej pr.F. 5
– Rs. Gdr. Kobberhø pr.F. ..... 60 V
– Sv. Gdr. pr.F. 102
– Vald. Gdr. Vemmelev Mark pr.F. 95
– Aa. Gdr. Forlev Mark pr.F. ..... 87 Y
– Henry Edw. Komm.ass. pr.F. 178
– Bertha Kost. fru pr.F. 32
– Ernst Værkf. Hulhøjvej pr.F. 259
Rathtrup Hans. Lær. Ormeslev Friskole pr.F. 239
Reimann Synnøve Forp. frk. Kommi Kjærgrd. Tjæreby pr.F. 233
Schmidt Helg. Sparekas.kass. Kemobjerg pr.F. 249
Statshusarna Forlev Stat. pr.F. 30
Stidsen Niller Kons. Gdr. pr.F. 204
See Henry Tømr. pr.F. 214
Sørensen Rich. Gdr. Brandshjørgrd. Tjæreby pr.K. 146
– Mart. Hdlg.garts. pr.F. 243
Thaes Hilmar Gdr. pr.F. 223
– V Landpostb. pr.F. 63
– Kn. Slagt. pr.F. 191
Thomsen Chr. Dyrl. pr.F. 78
– Karl Gdr. Gittergrd. pr.F. 175
– Lars Aa. Gdr. Hemmeshøjgrd. pr.F. 143
Tøstrup Kommunehsut. ms. on. fred. 9-11 pr.K. 168
Vetal Bjl. Mal.m. pr.F. 195
Vemmelev Andelsmejeri pr.F. 2
– Bregnlevn. (odd. S Mathiesen) pr.F. 21
– Forsamlingshus pr.F. 45
– Handelsgartnert (Sv. Rasmussen) pr.F. 127
Blomster, Kranse.
– Kommunehøj Kommunehsut. ma. ti. on. to. 9-11, fred. 14-18 pr.F. 200
– Kommunehøj Sognes Spare- og Lønnekasse pr.F. 33
– Inklusk (Peter P Jørgensen) pr.F. 245
– Maskinfabr. (M Olsen) pr.F. 3
Entreprener-Malertjei
– Mejerikreds Pedersenlevn. (Arne Hansen) Hemmeshøj pr.F. 41

Vemmetofte

Landsnumer: (03) 7 10
Netgruppe: Kage
Kreds III. Bicentral til Fakse. Hverd.: 7-20. Helligd.: 8-16.

Postadr.: pr. F. — pr. Fakse, pr. K. — pr. Karise.

Alslev Kommunehsut. Bondered pr.F. 125
Andersen Joh. Formd. (D. A. F.) St.-Sjellerup pr.K. 69
– Christian Fru Dyrehavsvej St.-Sjellerup pr.F. 40
– Aud. J Gdr. Alslev Tågerup pr.K. 60
– Niels Pr. Gdr. Abjergsnerup pr.K. 97
– V Gdr. Hildeskovgrd. St.-Sjellerup pr.K. 66
Andresen Peter Gdr. Højbo St.-Sjellerup pr.K. 68
Asmussen P Konsulent Lundo Tågerup pr.K. 93
Bagger-Rasmussen Poul Kiost. fuldm. pr.F. 62
Bloch A Kiks- & Biscuit-co gr. (Roscuvang) St.-Sjellerup pr.K. 81
Bondered Brugslevn. (odd. S Olsen) pr.F. 28
Christensen C Ark.md. Sjellerup pr.K. 92
Christensen Niels Furagch. Sjellerup Præstemark pr.K. 103
– Niels Gdr. Vibede pr.F. 76
– Poul Hdls.md. Tågerup pr.K. 23
– Niels Ledvogt. Lt.-Sjellerup pr.F. 78
– Otto th. Lær. Alslev Tågerup pr.K. 111
– Jens. Parcell. Vivede Overdrev pr.F. 63 X
– Wilh. K Vognmd. Snerup pr.K. 126
Christiansen Johs. Drænlægm. St.-Sjellerup pr.F. ..... 54 X
– J P Foderm. pr.F. 148
– L Gdr. Tofterød. Snerup pr.K. 39
– Ks. Parcell. Tågerup pr.K. ..... 133 X
– Egon Snedem. St.-Sjellerup pr.F. ..... 54 X
Christoffersen Hans Gdr. St.-Sjellerup pr.F. ..... 1 U
Damslund Johs Barb. Iris. St.-Sjellerup pr.K. 115
Egebart Jørg. Gartn. Sjellerup pr.K. 160
Fausbøll Anne I Mag. art. frk. Vemmetofte Kloster pr.F. ..... 51 U
Filhelm Ejvart Christiansen Tømr. m. Ll.-Sjellerup pr.F. 157
Frandsen Ks. P Vognmd. Vemmetofte Strand pr.F. ..... 90 X
Frederiksen Otto Forvalter. Alslev-Tågerup Skole pr.K. 72
Grandahl B Parcell. Sjellerup Præstemark pr.K. ..... 141 X
Gretlersen Aa. Gdr. Alslev Tågerup pr.K. 10
Gudiksen H V Gdr. Lt.-Sjellerup pr.F. 70
Hansen Jørg. Agentur en gr. pr.F. 120
– Henry C Brænds. h. Snerup pr.K. 12
– Edith Gdr. fru Rasmehavegrd. Snerup pr.K. 6
– Niels H Gdr. Alslev Tågerup pr.K. 43
– Chr. ps. Klostertjen. pr.F. 91
– J Hk. Landposth. Lt.-Sjellerup pr.F. ..... 49 V
– Sør. Lær. Sjellerup pr.F. 106
– Alx. Mek. Bondered pr.F. 145
– Fr. Parcell. bemærkelj. Egebæj Sjellerup pr.F. 89
– A P Præstegrds.forp. St.-Sjellerup pr.K. 21
– K Skytte pr.F. 77
– Kn. Slagt.m. St.-Sjellerup pr.K. 84
– Ingvor Tømr. pr.F. 140
– Chr. Tømr.m. Snerup pr.K. 71
Holt Phillip Anl.gartn. konsulent St.-Sjellerup pr.K. 35
– Ph. & An. Rasmussen Anl.gartn. St.-Sjellerup pr.K. 35
Havean læg - Lavplantning Fruottræpleje
Ipsen Sofie Brænds. fru pr.F. 17
Jensen Reg. W Entrepr. Tågerup pr.K. 98
– O Grav. St.-Sjellerup pr.K. 139
– H Bach Gdr. Tågemose St.-Sjellerup pr.K. 38
– Jens Peter Gdr. sognefgd. Snerup pr.K. 53
– Joh. Gdr. Vivede pr.F. ..... 15 V
– K B Gdr. Hegnsgrd. Alslev Tågerup pr.K. 110
– Kr. Gdr. Bondered pr.F. ..... 50 V
– Lær. Ulr. Gdr. Tofterødgrd. pr.K. 132
– Hans P Husmd. Alslev-Tågerup pr.K. ..... 107 U
– Ole Parcell. Sjellerup pr.K. 122
– Hans G Repr. Snerup pr.K. 96
– Sv. Tømr. Sjellerup Præstemark pr.F. 143
– Poul Bach Tømr.m. Vivede pr.F. 134
Jeppesen Chr. Gdr. Bakkeskov Snerup pr.K. 55
Jørgensen H C Cyk. h. St.-Sjellerup pr.K. 20
– Peter Gdr. Teglgrd. Vivede pr.F. ..... 15 X
– Aa. Mal.m. St.-Sjellerup pr.K. 59
– Hans P Parcell. Valby pr.K. ..... 124 U
– H P Parcell. St.-Sjellerup pr.K. 142
Kostlosd Anna Konventual: i Vemmetofte Kloster pr.F. ..... 51 V
Kristensen Vera. Parcell. St.-Sjellerup pr.K. ..... 144 X
– E Bestrup Vognmd. St.-Sjellerup pr.K. 105
Ypersoners VW.
Lange Ir. Præst Vemmetofte Kloster pr.F. 151
Larsen Pavlaus Fru Dyrlund Snerup pr.K. ..... 11 Y
– Elly Gdr. fru Sjellerupgrd. St.-Sjellerup pr.K. 26
– Lars P Gdr. Dalsgrd. Bondered pr.F. 30
– Laur. Gdr. Bondered pr.F. ..... 50 Y
– L P Gdr. Snerup pr.K. 127
– Rs. Gdr. Tågerup pr.K. 45
– Børge Kørelær. Snerup pr.K. 138
– K Skovfgd. Vemmetofte Strand pr.F. 37
– Jens Snedem. Alslev Tågerup pr.K. 44
Løft 2 Fors. pr.F. 147
Madsen A Gdr. Langegrd. Snerup pr.K. 119
– Chr. Gdr. St.-Sjellerup pr.K. 57
– Mar. Vaskem. Bondered Mølle pr.F. ..... 31 X
Magnussen Dll Plantegrd. (Frugtplantagen Hillekæve) Tågerup pr.K. 101
Møller Ole Frugt- & bivl. Selvbjergaard Tågerup pr.K. 33
Møller Paul Værkf. Vivede Overdrev pr.F. ..... 15 U
Nielsen Fr. Fisk. Lt.-Sjellerup pr.F. 163
– H Gdr. Snerup pr.K. 118
– Hjalm. Gdr. Marsegrd. St.-Sjellerup pr.F. 80
– Henr. Mek. Bondered pr.F. 123
– Fr. Mur. Alslev Tågerup pr.F. ..... 47 U
– Joh. Parcell. Sjellerup pr.F. ..... 1 V
– Th. Parcell. Osterhøj St.-Sjellerup pr.F. ..... 109 X
– Laur. Tømr.m. St.-Sjellerup pr.K. 22
Nissen Poul Gdr. Bondered pr.F. ..... 50 X
Nymann Aud. Vognmd. Sjellerup Præstemark pr.K. 83
Olsen Charles Gdr. Vivede pr.F. ..... 5 V
– Hans Olaf Gdr. St.-Sjellerup pr.K. 67
– Peter Gdr. brænddr. Vivede pr.F. 135
– Ove Hdls.md. Snerup pr.K. 117
– H F Westrup Skrotfgd. Vemmetofte Vesterskov pr.F. 36
– Peter Slagt.m. Snerup pr.K. 52
Olsgaard Karl Sjellerup Møllegrd. St.-Sjellerup pr.K. 48
– Poul Kr. Snerup pr.K. 68
Pedersen P O Forvalter. Sjellerup-Snerup Skole St.-Sjellerup pr.F. 46
– Ert. Gdr. Dyrehavegrd. St.-Sjellerup pr.K. 136
– H Gdr. St.-Sjellerup pr.K. 56
– Ingemann Ihuej. St.-Sjellerup pr.K. 103
– E Landposth. Snerup pr.K. 61
– Jens Ledvogt. Engestoftehus pr.F. ..... 51 U
– Thorv. Parcell. St.-Sjellerup pr.K. 131
– Aud. Rent. Alslev Tågerup pr.K. 75
– N Sognefgd. Alslev Tågerup pr.K. 27
Petersen Hans Gdr. Skovly Vivede pr.F. 16
– Sv. O Kebmd. St.-Sjellerup pr.K. 4
– Ks. Varmem. maskinistbol. Vemmetofte Kloster pr.F. 65
Pilegaard-Larsen Arne Forp. sognefgd. Mørelundsgrd. pr.F. 79
Poulsen Jenzigaa Parcell. fru Ll.-Sjellerup pr.F. 153
Rasmussen Aud. Gdr. Ll.-Sjellerup pr.F. ..... 49 Y
– Sv. Gdr. Solbaj Sjellerup Præstemark pr.K. 14
– K Parcell. Valby pr.K. ..... 124 X
Rosenstand K H Frk. Vemmetofte Kloster pr.F. 162
Schmidt M Gdr. St.-Sjellerup pr.F. 58
Skriks N Frk. Vemmetofte Kloster pr.F. 158
Smerup Brugslevn. pr.K. 13
Smerup-Sjellerup-Femmetofte Sognesygekasse (Kr. Karlsen) pr.F. 86
Syrtag Egon Gdr. Wilhelmsminde St.-Sjellerup 95
Sørensen Anna Marga. Frk. pr.F. 102
– Leo Parcell. Tågerup pr.F. 128
– H P Parcell. Bondered pr.F. ..... 31 Y
Thomsen E Mall. St.-Sjellerup pr.K. 25
Thøgersen Ks. Parcell. Ll.-Sjellerup pr.F. 73
Tolstager P J Sognepr. Sjellerup Præstegaard pr.K. 7
Tougaard (best. Oskar Nielsen) pr.K. 41
Tuxen K Forp. pr.F. 3
– B Frk. Vemmetofte Kloster pr.F. 156
Vemmetofte Kloster:
Prior: I frk. Bardenfleth pr.F. 19
Klosterdamer pr.F. 32
Kokk. pr.F. 34
Kost. Klosterforv. 9-12 pr.F. 8
Skovdistr. (skovrid. Jørg. Lassen) pr.F. 9
Klostergartn. C O Rasmussen pr.F. 121
– Kobmandshdl. (W Heerkendorff) pr.F. 18
– og Omegns Sygeplejeforen. (sygepl. i Sjellerup bedst 13-14 pr.K. 114
Vilhelmsens Fondsn pr.F. 85
Vilhelmsen H Mur.m. Tågerup Huse pr.F. 166
Aa.-Lyk.-Vlg., Lejrskolen St.-Sjellerup pr.K. 130

Vesterborg

Landsnumer: (03) 7 40
Netgruppe: Kastrup
Kreds III. Bicentral til Næstved. Hverd.: 7-20. Helligd.: 8-16.

Postadr.: pr. L. — pr. Lov

Andersen Duval Gdr. Landlyst Vesterbo pr.L. ..... 17 X
– Wern. Gdr. V.-Egesborg pr.L. 37
– Kn. Nourup Opsynsmd. Jars Skov V.-Egesborg pr.L. 12
Carlsen Hans Peter Gdr. Skovmølle pr.L. ..... 21 Y
Christensen Chr. Forp. V.-Egesborg pr.L. 69
– Gerh. Metalarb. V.-Egesborg Forsamlingshus pr.L. 54
Christiansen Hans Fragt-& vognmd. V.-Egesborg pr.L. ..... 16 Y
– Jac. Gdr. V.-Egesborg pr.L. 42
– Peter Parcell. V.-Egesborg pr.L. 51
Christoffersen Leo Gdr. Jarnbovgrd. V.-Egesborg pr.L. ..... 10 X
Dansk Hejeriforb. Præsts afd. (formd. Poul Hansen) V.-Egesborg pr.L. 65
Hansen Joh. Forp. V.-Egesborg pr.L. 52
– Anna & Magda Gdr. V.-Egesborg pr.L. 3
– Arn. Gdr. Nordskovgrd. V.-Egesborg pr.L. 24
– H P Gdr. sognefgd. fmd. V.-Egesborg pr.L. 7
– Poul Kebmd. V.-Egesborg pr.L. 40
– Ole Sognefgd. V.-Egesborg pr.L. 26
– Gunn. Vognmd. V.-Egesborg pr.L. 22
Jessen J Chr. Gdr. Mørbjergvrd. Rettestrup pr.L. ..... 9 U
– Joh. Gdr. V.-Egesborg pr.L. 5
– Niels Peter Gdr. Rådekrog pr.L. ..... 64 X
– Eath. Viberg Lærel V.-Egesborg pr.L. 31
– Sv. Aa. Parcell. V.-Egesborg pr.L. 32
– Chr. Stomp. V.-Egesborg pr.L. 56
– Niels Slagt. V.-Egesborg pr.L. 15
Johansen Ingvor Opsynsmd. Mørbjerg Skov pr.L. ..... 17 V
Jørgensen Ernst Forp. Skovmølle pr.L. 21 X
– Carl Gdr. Nerupgrd. V.-Egesborg pr.L. ..... 29 X
– Poul Gdr. Tofterød. V.-Egesborg pr.L. ..... 17 U
Knudsen Betty Fru Bannæs pr.L. ..... 10 V
Larsen Lars O Forp. Ostergrd. V.-Egesborg pr.L. 61
– Peter Gdr. Ring Strand pr.L. 66
– M Propr. Vildbanehej pr.L. 63
Madsen Ole Gdr. Grønhøjgrd. V.-Egesborg pr.L. 26
– Tøm. Gdr. V.-Egesborg pr.L. 6
Mørn M Gdr. Rettestrup pr.L. 34
Nielsen Frede Forp. Skovmølle pr.L. 9 X
– Carl Grdmd. Højbjergrd. Rettestrup pr.L. ..... 16 U
– O K Hdls.md. Kalkebrovgrd. V.-Egesborg pr.L. 62
– Kn. aut. Instal. V.-Egesborg pr.L. 41
– Andr. Parcell. V.-Egesborg pr.L. 11
– Fr. Parcell. Myrup pr.L. ..... 19 V
– Børge Snedem. V.-Egesborg pr.L. 35
Nygaard Rob. Parcell. V.-Egesborg pr.L. ..... 10 Y
Olsen Helga Forp. V.-Egesborg pr.L. 70
– Hans Gdr. V.-Egesborg pr.L. 33
Pedersen Peter Forp. V.-Egesborg pr.L. 14
– Aud. Gdr. V.-Egesborg pr.L. 23
– Peder Gdr. Skovmøllegrd. pr.L. ..... 9 Y
– Alfr. Slagt.m. V.-Egesborg pr.L. 55
Pelterson Aks. Parcell. V.-Egesborg pr.L. ..... 16 X
Petersen Carl Gdr. Ring Strand pr.L. 29 U
– Jørg. Gdr. Skovlygrd. V.-Egesborg pr.L. 1
– Vig. Gdr. Strandgrd. V.-Egesborg pr.L. 18
– Th. Tømr.m. V.-Egesborg pr.L. 38
Rasmussen Hans V Gdr. Sognf. V.-Egesborg pr.L. 27
– Tøm. Nourup Gdr. Myrup pr.L. ..... 19 X
– Aa. Parcell. V.-Egesborg pr.L. 8
Rasd Chr. Gdr. Langebjerggrd. V.-Egesborg pr.L. ..... 19 U
Schmidt Edv. Kebmd. V.-Egesborg pr.L. 36
Strandhøjgrd V.-Egesborg pr.L. 30
Sørensen Kaj Gdr. Skovbakkegrd. V.-Egesborg pr.L. ..... 53 V
Vejle Sognes Sygeplejeforen. (sygepl. Anna Petersen) V.-Egesborg pr.L. 57
Vester-Egesborg Brugsforen. pr.L. 20
Værne Bl. Kommos pr.L. 25
Aabrink P Chr. Anl.gartn. Bannæs Rettestrup pr.L. 60

Viby

Landsnumer: (03) 3 93
Netgruppe: Roskilde
Kreds II-III. Bicentral til Roskilde. Hverd.: 7-20. Helligd.: 8-16.

Postadr.: pr. B. — pr. Borup, pr. G. — pr. Gadstrup, latet — pr. Viby Sjælland.

Allerslehen L Gdr. Tordesgrd. Sosterstrup ..... 257 X
– E statsaut. Instal. Sønderg. 17 28
Andelsbanken A.m.b.A. banktid 9½-12 131
Andersen Rob. Bankbest. 15
– Carl Brænddlr. Dannstrupgrd. 64
– Chr. & Sen Bedt m. (Jens Andersen) Vænget 2 74
– Børge Entrepr. Truelstrup 291
– Carl Gdr. Løvebakkegrd. Sosterstrup 109
– Chr. Rich. Gdr. Frydshøj Orsted Mark 288
– Joh. Gdr. Vechausgrd. Sosterstrup ..... 257 V
– Peder Gdr. Dalstrup 83
– Olaf Hosmerlej. Birkede ..... 89 V
– J P E Komm. sekr. Vesterg. 18 172
– Aa. th. Kebmd. Vesterg. 8 212
Andersen Aud. Parcell. Sønderg. 74 203
– Jens Parcell. Soster-Svenstrup 30
– Sv. Aa. Parcell. Dalstrupbej ..... 76 U
– A P Stenogr. lær. Ellemhø Gl.-Viby ..... 282 Y
– Vald. Vognmd. (Viby Vognmds. forr.) Sønderg. 64 157
Kørsel med Lastvogne
Ankre Marie & Frede Broby Birkede 235
Annadlsen Maskinstrikkeri (Niels Jensen) Soster-Svenstrup ..... 79 U
Bagger-Nielsen Villy Slagt.m. Sønderg. 26 ..8
Bannægaard Hans Gdr. Lassemiede Dalstrup ..... 76 Y
Birked Joh. (Dalums Autoværkst.) 188
Blume J W Gdr. Ottegrd. ..... 47 V
Brugsudstat K O. traf. ass. Dalen 2 104
Brunsen Christensens Hans Hdls. md. Birkede 60
Bundgaard Peder Gdr. Truelstrup ..... 191 V
Carlsen F Fris. Sønderg. 6 85
– B Komm. kass. fru Kildev. 12 201
Christensen Johs. C Bog.m. (Birkede Dampmølle & Brædfabr.) Birkede 31
– Poul Grenth. Sønderg. 21 91
– E A Tørteldam Gdr. Birkelund Birkede 145
– Laur. Gdr. Truelstrupland 122
– Peter Gdr. Syrholme 250
– Hans Brorsen Hdls. md. Birkede 60
– J Georg Kebmd. Soster-Svenstrup 58
– Hans. Parcell. Syrholme ..... 175 V
– Reb. Parcell. Vængrd. Sosterstrup ..... 163 X
– Leo Wellgård Repræs. (Tekstilkontoret Ashybøj) Kastanier. 8 222
– Ernst. Tømr.m. (Viby Mask. snedk.) 110
Christiansen Anna Fru Kildev. 10 96
– K Parcell. Henske 113
Christoffersen H P Gdr. Ornebjerggrd. Rønnemagle pr.G. ..... 175 U
– Poul Gdr. Langebæk Orsted Mark ..248 X
– Preb. Gdr. Hegnede pr.B. ..... 191 U
– Chr. th. Imp. Sønderg. 37 52
Dalums Autoværkst. (Johs. Bisted) 188
Danmark, Det gjenstridige Fæstebrugsselsk. (Erik Egedal) Sønderg. 78 150
Davidsen Fr. Bog.m. Sønderg. 18 115
Dastrup Rasmusdsforen. (parcell. Chr. Jensen) Sosterstrup ..... 218 U
Egerup E C Urmg. guldsm. 137
Egedal
– Erik Egedal Regnsk. kons. statsaks. cpb.mgl. Sønderg. 78 150
Elbækhåbe N pr. O. Iær. Sønderg. 20 140
Emberg M E Manuf. h. Sønderg. 40 17
Engerstad Sør. Gdr. Birkede ..... 89 Y
Fabrin Willy Værkf. Elmev. 6 88
Fischer Karl Chr. Vognmd. Kirke-Syr. 10 V
Fuhrdal Sv. Mur.m. 135
Frederiksen G Gross. 63
Freslund C Gdr. Holmegrd. Syrholme. 175 X
Frøkjær-Jensen Chr. Snedk. m. Bakkely Gl.-Viby 256
Gadstrup-Syv Kommunehsut. 7
Granlund Karla Parcell. Birkede 255
Gregersen V Sadelmg. Sønderg. 77 66
Grubbe Palm. Parcell. Hegnede pr. B. 125 U
Hansens Gmas. Arb. md. Vesterg. 6 223
– Kn. Dyrl. Lindev. 4 25
– Helge Entrepr. Gl.-Viby ..... 10 X
– Vig. Forp. Birkede ..... 182 V
– Helga Fru Dalen 12 160
– Fred. Gartn. Soster-Svenstrup ..... 79 V
– Aath. Gdr. Ramsenagle Mark pr.O. 81 Y
– Chr. th. Gdr. Sønderg. 36 164
– Helge Joh. Stern Gdr. Asgrd. Gl.-Viby ..... 10 Y
– Karl. Skou Gdr. Vestermarkvgrd. Orsted 263
– H P Gdr. Bregnegrd. Ansendlese 93
– Karl Gdr. Pilsumark Orsted Mark .. 47 U
– Kr. Gdr. Sønderg. 63 210
– Niels Gdr. Henske ..... 23 Y
– H P Husej. Sønderg. 70 233
– H P Husej. Orsted Mark 155
– Jens Peter Husej. Sønderg. 56 207
– H Wisnberg Kunstmal. Soster-Svenstrup ..... 163 V
– H C Bank Kebmd. Kassalle 8 87
– Hans Th. Mal.m. Sønderg. 51 181
– O Manuf. h. 105
– Ole Mask. arb. Sønderg. 77 148
– Kn. Mej. lst Birkede Skole 277
– Chr. Parcell. Soster-Svenstrup ..... 163 U
– Edv. Stubbe Parcell. Skovly Birkede 275
– P Rent. Vænget 7 246
– E Slagt.m. Vibygade 129
– Hans Jh. Slagt.m. Sønderg. 17 219
– Jens Snedk.m. Dalen 5 95
– Sv. Snedk.m. (Viby Mek.mag. & Lightelag.) 90
– Kons. Tømr.m. Sønderg. 62 204
– H P Tømr.m. 46
Hatlieg Fr. Parcell. Dalstrup ..... 154 X
Hendriksen Johs. Kebmd. Gl.-Viby 118
Henriksen Ejn. Husej. Truelstrup 97
Holm Jørg. Cyl.sup. Orsted. 15 265

å og aa er placeret sidst i alfabetet

Ingemann Hans. Kobmd. Sønderg. 22 ... 33
Jakobsen Kaj Kobmd. Birkede ... 237 X
– Regn. Prok. Lindet. 8 ... 141
Jensen Jens Betonfmd. Dalstrup ... 76 V
– Jens Peter Boelsmd. Oster-Syv Holme ... 276
– Vig. Brændgrv. Elmev. 11 ... 94
– Mag. Ramsherr Fjerkræ-h. Birkede ... 12
Æg og Fjerkræ købes
– Egon Fragtmd. Vesaget 4 ... 20
– Kar. Fru stationsfork. Elmev. 8 ... 111
– C Th. Gdr. Sønderg. 31 ... 216
– K Damegaard Gdr. Damgrd. ... 116
– Poul Gurb. Hdls.md. Vesterg. 4 ... 156
Slagtefærdigt
Fjerkræ & Kaniner.
Laur. Hasej. Vibydal ... 117
– J P Hammerej. Gl.-Viby ... 196
– Hans. Lær. Viby Skole ... 278
– Hans Mal.m. bedst 12-1 og eft. 6 ... 84
– Jes Mur.m. Sønderg. 78 ... 18
– Toiver Mell. bag. Viby Mølle ... 120
– Georg Parcell. Linder. 10 ... 199
– Hans Parcell. Dalstrup ... 214 X
– Chr. Kdv. Ring.grv. Kirke-Syv ... 254
– Adda Sohr, fru Birkede ... 158 V
– Carl Tofteling. Dalen 19 ... 99
– Jørg. Møller Vognmd. Vestergade ... 245
Jørgensen Chr. Auto-Service ... 38
Jensen Hans Vejmd. Dalstrup ... 67
Johannes Wvstaiant. Instal. Sønderg. 46 ... 44
Elektr. Installationer.
Lys - Kraft - Varme-anl.
Pumpeanlæg - elektr.
Komfurer. Sv. tkke, ringes til Haadrup 10.
– P Fred. kaas. repræ. gdr. bedst 8-9 Dalen 4 ... 178
– Valth. Mur.sv. Hytten Gl.-Viby ... 153
Jørgensen Chr. F Bag. kondit. Søndergade 36 ... 57
– E A Fldr. Vesterg. 6 ... 48
– Ella. Forbud. Sønter-Svenstrup ... 121
– Carl Tue Gdr. Truelstrup ... 125 X
– Jak. Hdls.md. bedst for 9 eft. 7 Dalstrup ... 43
– A Kobmd. Sønter-Svenstrup ... 70
– Emil Mek. Dalen 6 ... 3
Symaskinereparationer
– Lars Metalv. fabr. ... 78
Spec.: Rensenaale & Tvifel-knapper.
– Hælg. Parcell. Sønter-Svenstrup ... 236
– Otto Radio-service ... 18
– Aa. Elevtgaard Skrædm. Vesterg. 2 ... 39
– Valdemar & Søn Snedk.m. Søndergade 89 ... 266
Kaasbjerg F Gdr. Kaasbjerggrd. ... 9
Kildegaarden ...
Knudsen Hjs. Gdr. Rakkedal Klmevej ... 192
– & Tobiasen Kobmd. ... 14
Kristensen Kr. Krarup Autoforh. Søndergade 20 ... 268
– Jørg. fh. Gdr. Granly Birkede ... 266
– Viggo Parcell. Sønter-Svenstrup ... 184
Krüger S Gdr. nogoelgd. Langdyssegrd. ... 107
Krynel W Gdr. Tolteg. v. ... 68
Larsen J P Bestfh. Grstedv. 13 ... 162
– Rigm. Damesalv. Dalen 15 A ... 227 X
– Soph. fh. Fragtmd. Vesaget 3 ... 220
– Soph. Larsen's Eftf. (E Jensen) Fragtmd. Vesaget 4 ... 20
– Hjs. Gdr. Skælbækgrd. Dalstrup ... 154 U
– Kaj Gdr. Stensagergrd. Ansedalen ... 217
– Lykkesæt Gdr. Langhøjgrd. Birkede ... 136
– Alex. Parcell. Ramsemagle pr. O ... 241
– Joha. Parcell. Birkede ... 237 U
– Th. Kop. Kastanievr. 7 ... 80
– Rotsh. Vognmd. (Viby Lillehil) Elmev. 5 ... 98
– Hans (Viby Avlscentr. Birkedevej ... 189
Lindorff Børge Hesnervej. Sønderg. 67 ... 231
Lorenzen Aa. Gdr. Pilegrd. Truelstrup ... 185
Lund-Jensen P Forstelær. Dalstrup Skole ... 202
Luthmann Erik Fabr. Elmev. 9 ... 151
Lyngvard Rena Gdr. frk. Søster-Svenstrup ... 41
Madsen Niels Garts. Dalstrup ... 228
– Alb. Gdr. Mellegrd. Birkede ... 242
Madsen Hælg. Dame-& herrefris. Sønderg. 16 ... 102
Mindegaard J P Prop. Grstedgrd. ... 24
Mortensen Hans Flyvestyrmd. Dalstrup ... 234
– H P Gdr. Birkede ... 158 X
– N E S & distr. vogn. ... 44
sv. tkke, ring t. Havdrup 10.
Distriktsvogn:
Assendisse.
Søster-Svendstrup:
Oxted 148. el. Kirkebjærg 148
Ramsemagle:
Gadstrup 58 el. 14
Mejeriaftaser:
Roskilde 1311.
(8-9, 12-13)
Nielsen H O Formd. Elmev. 3 ... 290
– P A B Forp. Sønderg. 5 ... 103
Nielsen Alfr. E Gdr. Aagrd. Hesnæs ... 119
– H Gdr. Mellegrd. Syvholme ... 221
– Hans Aa. Gdr. Nordmarksgrd. Orsted ... 248 U
– Ka. Parcell. Søster-Svenstrup ... 59
– Ove Parcell. Dalstrup ... 76 X
– Aa. Selvbetj. værk. Sønderg. 52 ... 258
– Peter Tømr.m. Søster-Svenstrup ... 79 X
– Sigv. Vognmd. Elmev. 7 ... 146
Nilausen Per Benny Blik.sl.m. Vestergade 16 ... 100
Gas, Vand og Sanitet.
Norvesa A/S Sønderg. 20 ... 140
Nye Danske af 1864, Forsikr. aktis. se v. Roskilde centr.
Olsen Georg Boghold. ... 143
– Henry Berg Forp. Baalbogrd. Søster-Svenstrup ... 166
– Asg. Gdr. Søster-Svenstrup ... 79 Y
– Børge M Gdr. Birkedha ... 158 U
– Hans Gdr. (Avlscentret Dalstruplvnd) ... 86
– Joha. Gdr. Bakkegrd. Hesnæs ... 230
– J P Gdr. (Avlscentret Dalstrup) ... 4
– P V Gdr. Emilsgave ... 173
– Thorv. Gdr. Nygrd. Hesnæs ... 127
– H G Hdls.md. Pilely ... 92
– Hælge Parcell. Klosterholm Hegnede Huse pr. S ... 125 Y
– Sigv. Parcell. Jærvelh. Birkede ... 182 Y
– Jens Smedens. Søster-Svenstrup ... 152
– Joha. Sønderg. 8 ... 27
Palsberg M E Lærge 9-10 undt. tl. ... 56
Panettius Margit Realtl Lærei fru Viby Skole ... 71
Pedersen Børge Driftsled. ... 179
– Poul V Forp. Mellemgrd. Hesnæs ... 207
– Andr. Gdr. Birkede ... 171
– Ejs. Kobmd. (Bercen) Sønderg. 10 ... 128
– Aa. Mur. Nybo Søster-Svenstrup ... 273 U
– Aks. Pedel Gl.-Viby ... 253
– Rich. Skomg.m. Sønderg. 33 ... 51
– Hans Plauck Værkf. Søster-Svenstrup ... 273 X
Petersen Joh. Fru Sønderg. 76 ... 26
– Anna Frk. Taxtol ods. Sønderg. 12 ... 133
– Artlld Gdr. Dalstrup ... 114
– Hans Aa. Gdr. Dalen 8 ... 200
– Hælg. Gdr. Landsagergrd. Ramsemagle Mark pr. G ... 81 U
– Ph. Gdr. Tingbøgrd. ... 61 V
– Jens S Hmsj. Dalstrup ... 218 V
– J P fh. Kobmd. Sønderg. 89 ... 161
– Chr. Mont. Dalstrup Mark ... 213
– Asg. Parcell. Hegnede pr. S ... 191 X
– Thork. Parcell. Dalstrup ... 154 Y
– Ax. Sognerd. fmd. Sønderg. 38 ... 226
Pfeiffer's Carl Eftf. (M E Emborg) Maaul. h. Sønderg. 40 ... 17
Fabr. af Mejeriting!
Pollti (v. pol. bet). Joha. Rasmussen) ... 101
Poulsen Poul L Forp. Hollænderg. Henake ... 194
– O C Frm. Mask. fh. Søndergade ... 65
Landbrugsmaskiner
Motorvinaiacg.
– Leif Vognmd. Sønter-Svenstrup ... 49
Prip Tage S Dir. kommand. kapt. Sønter-Svenstrup ... 283
Rasmussen Gurli Damefris. frk. Søndergade 24 ... 205
– Preb. Hemmel Fakt. Kildevej ... 292
– Emmy Fru Dalstrup ... 29
– Joha. O. pol. bet. ... 101
– Jørg. Parcell. Syvholme ... 167
– Laur. Rent. Birkede ... 158 Y
– Clara Syer. Søster-Svenstrup ... 182 U
– Bodt. (Viby Cykelhver.) ... 62
Rebslt Erik Maak. m. Mølleh. Birkede ... 237 Y
Rikhof O C Hdls. garts. Dalen 17 ... 106
Blomster Kransebinderi.
Rødall Rob. Gdr. Kirke-Syv ... 10 U
Schmidt Helg. Uddel. Kildemosegrd. ... 36
Schnack Elseb. Damefris. (Permanente Saloons) Sønderg. 6 ... 209
Skandiastarlak ...
– Ekspansivisk Akryl Industri (F Hjelm Nielsen): Tolbøjv. 4 ... ★300
Fabr. F Hjelm Nielsen
Bol. Kong Haraldsv. 8:
Roskilde 79
Driftsled. Jørg. Helm bol. Orstedvej 15 ... 265
Prok. Finn Jensen Bol.
Kongebakken 34 Rosk.: Rosa 5050
Dispon. Poul Damm Jensen
Bol. Sognev. 4: Rosa 4653
Driftsled. Egon Nygaard bol.
Mannerup pr. R: Kirkebjærg 180
Lag. fmr. Egon Sørensen Elmev. 2 ... 260
Værkt. Willy Fabrin Elmev. 6 ... 88
Skousboe ... 5
Statsbanernes Viby Stat. ... 24
Stiftelsen Ernst Vognmd. Sønderg. 6 ... 45
Stub-Nielsen Børge Dir. krogprd. Kirke-Syv ... 206
Syv Sognes Sygekasse (formd. Henn. Jensen) Dalen 3 ... 35
– – Sygeplejerske. (frk. H Arvesen) ... 32
Sygeplejerske (se) ej. Vilh. Pedersen) ... 50
Sørensen Carl Gdr. Østred Mark ... 61 V
– Helge Gdr. Sønderholm Oster-Syv ... 259
– Joha. Gdr. Elmev. 16 ... 225
– L P Gdr. Søster-Svenstrup ... 22
– Vers. Hdls. md. Sønderg. 75 ... 180
– Egon Lag. forv. Elmev. 2 ... 260
– Willy Scheel Meb. h. ... 163 Y
– Jens Peter Vognmd. Dalstrup ... 82
Thastrup Aksel Hesnæs. Dalstrup ... 44
Thastrup Olaf Hesnæs. Dalstrup ... 243
Thomassen Hans. Tøt Traf. ass. Kildedal ... 214 U
Tobiassen H Kobmd. ... 55
Tottlief Robert (Vilh. Pedersen) ... 16
Tuborg & Langsøns Bryggeri Depot (Sr. Larsen) Sønderg. 32 ... 19
Vodan G Forretner. Viby Skole ... 75
Viby Andelsmejeri (best. M Wiltrup Sørensen) ... 2
– Viby Bank A/S (A/S Roskilde Landbobank) bankhd dgl. 9-12, 13-14½ le. lingen eftm. eksped. ... 15
– Installationsfirer. (statsaut. Instal. K Albrechtsen) Sønderg. 17 ... 28
Lys - Kraft - Varme
– Kiosken (Kn. Petersen) ... 123
– Eve (fru Carla Christensen) ... 21
– Raskfabr. (H Berg Olsen) ... 11
– ny Privatbanks Vesterg. 14 ... 244 X
– & Omegns Brugsforen. kolon. afd. ... 42
– Foderstofafd. ... 72
Viby-gaard:
Godsej. I B Berthelsen hovedbygn. ... 1
Forr. A Jørgensen ... 240
Smedem. V Randkvist ... 40
Wimberg Hansen Nik. Kunstmal. Søster-Svenstrup ... 163 V
Wimmelmann ... 285
Wilh Yelm. Hesnæs ... 13
Vorland Troels Gdr. Dalstrup ... 13
Zangenberg Aa. Skovfgd. Svalehuset ... 112
Øvrtsd m. fl. Kommunes Alderdomshjem. 53
Øvrtsd-Dalstrup Kommunes Dalstrup ... 215
Aaby Sof. Enkef. Vesterg. 12 ... 147

Vig

Landsnumre: (03) 4 25
Ketgruppe: Rytskring
Kreds III. Bicentral til Nykøbing.
Aben hele døgnet.
Oprings. 0-6: 50 øre ekstra.

Postadr.: pr. A. — pr. Amaro, pr. O. — pr. Grevinge, intet — pr. Vig St.

Abildgaard Just Dir. Lyngård ... 45
Ahlgreen Otto Lær. ... 409
Ancker-Jensen V statsaut. Elektroinstal. (M. a. f.) Hovedg. 30 ... 30
Andelsbanken A. m. b. A. dagl. 9½-11½ Hovedg. 22 ... 315
Andersen Aakj. Boelsmd. Hesnæs ... 116 Y
– Poul Driftsled. (D. L. K.'s Driftskont. & Odaherreds Indkøbsforen.) Møller. 17 ... 110
– Landrigsm Fru Kelstrup pr. O ... 165
– A & J Frkn. Solv. 8 ... 31
– Edw. Gdr. Østre-Vig ... 47 V
– Helge Gdr. Gl. Nykøbingv. 6 ... 346
– Lædr. Gdr. Hovedgade ... 95
– H fh. Gdr. Edelbo ... 393
– H H fh. Gdr. Truelshø Nygade ... 72
– Ask. Calmar Hovm. Vina Strandlystvej ... 433
– Hans Chr. Kobmd. Hesnæs ... 105
– Kr. Mur. Jyderup ... 213 V
– Børge Mur.m. Roesnv. 11 ... 214
– Jens Mur.m. Holbækv. 11 ... 95
– Joha. Parcell. Lindely Jyderup ... 253
– Jul. Parcell. Nordre-Vig ... 290
– Peter Parcell. Ellinge Lyng ... 427
– Henry Snedk.m. Ll.-Egebjerg ... 191
– Asd. Kejser Tømr.m. Rude ... 215
– I Wrane Tømr.-& mrdk.m. Holbækvej 29 ... 33
– H C Urmg. guldsm. Hovedg. 12 ... 61
Andresen Vm. Mal.m. Nygade 6 ... 83
Arbejdsgiversen Elykkesforsikring G/S (insp. Hans Madsen) Ll.-Egebjerg ... 352
Assens Niels Garagem. Solbakken Jyderup Skov ... 305
Autohjerten (Erik Mikkelsen) Hovedg. 34 ... 143
Bach Jens Gdr. Jyderup pr. A ... 213 X
Baltica, Assurance-Comp. A/S Møllebakken ... 425
Banken for Kalbsk og Omegn (Vig Bank) 9½-12 (J Eckberg) Hovedg. 10 ... 43
Banken for Rytskring 51. og Omegn A/S kont. tid 9⁰⁰-12 Hovedg. 20 ... 82
Barnhof Erika Fotogr. Frydenlund Jyderup ... 49 Y
– Chr. Gdr. Skovgrd. Jyderup ... 49 X
Borggreen C Gross. Strandhuset vej 9 ... 438
Bornaadt B Blik. sl. m. Holbækv. 3 ... 368
Busetup Emma Frk. Fyrrestuen vej 10 Jyderup Lyng ... 256 X
Brandstasset (vice-brandinsp. Ingemann Christensen) Hovedg. 41 ... 178
Brems Aa. Blik. sl. m. Niel-Skovenv. 4 ... 375
Brøndum H Dir. vej 7 Jyderup Lyng ... 301
Carlsberg Depotet (Sv. Aa. Jensen) ... 32
Carlsen Olaf Parcell. Jyderup Skov ... 254 V
Carstensen R H Stationsforst. Jernbanestationen ... 284
Centralinstitutets Ferieleje Solborgen Hesnæs Lyng ... 288
Christensen Børsh. Brugsforen. sdd. Hesnæs ... 326
– Bertel Gdr. ... 358
– Ingemann Christensen Mal.m. decoratør. Hovedg. 41 ... 178
– Aks. Pens. ist Jyderup Lyng ... 232 V
– C L Frop. Vestgrd. ... 148
– Olaf Vognmd. Granbo Hesnæs ... 203
Christiansen N Eftll Fabr. (Vifa Møbelfabr.) Gl. Nykøbingvej ... ★400
– Børge Friis.m. Ekko Nygade ... 350
– Hælg. Gdr. Jyderup ... 49 V
– L Hælg. Gdr. Kelstrup ... 69 V
– Poul Mælkeforh. (Vig Mælkeuds.) Hovedg. 8 ... 259
– Karl Mell. Kelstrup Mølle ... 248
– Alfr. Parcell. Østervis ... 376
– Vig. Parcell. Kelstrup ... 131 V
– Ingemann Skotsjh. (Nyvadsv Fodtajl. Alleg.) Nygade 2 ... 108
Clemmensen A Ejd. h. bedst 8-10 Holbækvej 19 ... 277
Dall H S Mask. sm. ... 65 V
Danielsen Max Gdr. Bognæs ... 262
Danmark, Det gjensidige Forsikrings-selsk. (Aage Felix) Holbækv. 16 ... 194
Dansk Arbejdsmandsforh, Vig. afd. (kontbest. Herm. Knudsen) 10½-11½ Skolevej 13 ... 231
Distriktstjenestekvinden (Fr. Mølich) Holbækv. 17 ... 71
D. L. K. distr. kont. (Poul Andersen) Møller. 17 ... 110
Eckberg Peter Parcell. Ll.-Egebjerg ... 308
Eckberg Ks. Forp. Rude ... 125
– Jac. Sognefgd. Lindev. 3 ... 158
Elsær-Jensen Jens Gdr. Toftegrd. Hesnæs ... 124
Elkaus Martha Fru Elektrikær. 4 ... 170
Elm Vegn Dyri. Møller. 38 ... 7
Engels Æ & Th. Salling Damefris. Hovedg. 37 ... 53
Erikaus Å Fru Sergeantkj. Hesnæs ... 274 Y
– Reb. Birkely Sidlinge Fjord ... 111 U
Espersen Niels Chr. Parcell. ... 107
Frederiksen Duvald Parcell. Jyderup ... 244 X
– Vilh. Parcell. ... 161 X
Frydenlund Elins Damefris. Gl. Nykøbingvej 3 ... 386 X
– Kalmar Repræs. Gl. Nykøbingv. 3 ... 386 X
Gudmann E Syer. fru Møller 2 ... 307
Gundersen Elles Lær. i Vig Skole Skolevej ... 437
Hagelund Kristian Fru Ærtemosegrd. ... 385
– C J Kobmd. Vig Lyng ... 201
Hansen Hans. Arb. md. Strandlystvej ... 300
– Niels Hansen's Tømrer: Betonv.-& skørvefh. ... 19
Driftsbest. F. Johansen ... 250
Smed Johs. Hoogaard ... 249
– Thork. Boelmd. Ll.-Egebjerg ... 162
– Sv. Dir. Blakhuset vej 13 Vig Lyng ... 410
– H fh. Flskeh. Kelstrup ... 369
– Peter Forp. Tvillingegrd. Kelstrup ... 18 U
– Hadr. Frs Linder. 1 ... 167
– Ingeb. Frk. Møllebakken ... 264
– Ass Frk. Gl. Nykøbingv. 1 ... 3
– Alfr. Gdr. Bognæs ... 268
– Arne Gdr. Rørmosegrd. Kelstrup pr. V ... 354
– Ejs. Gdr. Sejstrup ... 348
– Herm. Gdr. Toftegrd. Jyderup ... 241
– Jul. Gdr. Jyderup ... 219 U
– Sigv. Gdr. Møllebakken ... 392
– Poul Ejs. Blks. md. Jyderup Lyng ... 295
– Johs. Kasm. Lær. (Vig Skole) Skolevej 6 ... 365
– Ejner Konf. turch. Hovedg. 24 ... 147
– H Mask. fh. Hovedg. 4 ... 34
– Willy Mask. fh. Hovedg. 4 ... 103
– Th. Oberstløjt. 1 Art. Vaasahus Jyderup Lyng ... 85
– V Opsynsmd. Have-Plndal pr. A ... 331 X
Harm. pr. O. mont. Møller. 30 ... 302
Asd. Parcell. ... 234
– Carl Chr. Parcell. Jyderup ... 89 V
– H A Parcell. Kelstrup ... 297 X
– Karl Parcell. Kelstrup ... 312 X
– Otto Parcell. Gl. Nykøbingvej ... 382
– Peter Parcell. Bolbjerg ... 343
– Vald. Parcell. Sdr. Vig ... 356 U
– Norten P Kont. Gl. Nykøbingv. 11 ... 123
– Tage Snedk.m. Hovedg. 17 ... 25
– Rich. Tlf. mont. (KTAS) Linder. 13 ... 267
– Ax. Tømr.m. Kelstrup ... 222
Hansen Ejv. Vejmd. (Vig Kommune) Enghaven. 12 ... 370
– Ch. Vognmd. Nygade 21 ... 63
– Peter Vognmd. Møller. 13 ... 13
Hartmann V Dir. vej 7 Jyderup Lyng ... 318 V
Harts G E Dir. Grenaa-Jyderup Lyng ... 239 Y
Hemmingsen H Snedem. (Kjelstrup Snedie & Mask. værkst.) Kelstrup ... 36 U
Henriksen Kar. Fru Jyderup Lyng ... 211 V
– Signa Fru Halkbraun. 1 ... 328 X
– Henry Gdr. ... 309
Hermansen Reg. Regnsk. ch. Also Ved Voldene Ellinge Lyng ... 412
Hildén Poul Mauel. -tricot. -& herreekvip. I. Hovedg. 29 ... 129
Hjarlich Tyra Fru obcrst: I Segrd. Jyderup Lyng ... 304 U
Hjorth Maria Organ. musikprd. Møllevej 2 ... 332
Holbæk Amts Teatrovhlad (Poul Pelts) Holbækv. 16 ... 194
Hollbækbjrea Vig Lyng ... 256 V
Holgersen Evald kontr. sm. Møllebakken ... 408
Holm Charly Sadelmg. m. Hovedg. 9 ... 135
Holmegaard's Frugtplantage (Lind Holmegaard) ... 23
Horsbæk's Eftf. (G Petersen) Galant. I. Hovedg. 14 ... 100
– Laura Hovedg. 21 ... 149
Hovgaard Joha. Sønd Nielsiftaxeator vej 3 ... 249
Hejfeldt Poul (Vig Tapet-& Farvch.) Hovedg. 6 ... 263
Hesnæge Bageri ... 109
Høve Vandrejhjem (best. Lær. Petersen) pr. A ... 415
Jacobsen Hælg. Gdr. Højvadgrd. Hesnæge ... 299 X
Jensen Peder Autosmdelmg. Møller. 18 ... 174
– Carla Boghold. Møller. 42 ... 353
– Sv. Chauf. Kelstrup ... 209 V
– V Ancker-statsaut. Elektroinst. se Ancker-Jensen V
– Sof. Enkefr. ... 217
– Ks. Forp. Granbjerg ... 342 X
– Selmar Forp. Dragebjerggrd. ... 351
– Jensigne Fru Møllerej. ... 363
– Hans. Frugtmd. Hesnæge ... 440
– Hælg. Garts. Holbækv. 12 ... 281
– Selvig Garts. Erikmindo ... 52
– Mar. Grons. Jyderup Lyng ... 211 X
– Erik Gdr. Kragemorsvangsvej ... 76
– Frede Gdr. Bellemindo Hesnæge ... 168
– H Gdr. mell. Mellegrden Hesnæge ... 116 U
– Jens Gdr. Hjernegrden Hesnæge ... 106 X
– Jens Elsær-Gdr. Toftegrd. Hesnæge ... 124
– Joha. Gdr. Blankebjerggrd. ... 78
– Lauz. fh. Gdr. Blankebjerg ... 96
– Louis Alstrup Gdr. Stenhøjgrd. Ll.-Egebjerg ... 340
– H Nyborg Gdr. Kellstrup Kelstrup ... 84
– Poul Gdr. Kelstrup ... 18 Y
– Rich. Gdr. Ulstrup ... 258
– Sv. Vald. Gdr. Jyderup pr. A ... 196
– Wern. Gdr. Hovedg. 32 ... 86
– Vig. fh. Gdr. Holbækv. 31 ... 383
– Lauz. Hestcb. Nygade 31 ... 273
– Jens Vig. Hasej. Strandlystvej Vig Lyng ... 387
– Carl Kobmd. ejd. h. Hesnæge ... 118
– Kjeld Kobmd. Kelstrup ... 206
– Lejl Kobmd. Hovedg. 22 ... 70
– Peter Lædr. Landporth. Lindev. 11 ... 391 X
– Harry Magnetis. Rude ... 112
– Carl Mal. m. Nygade ... 187
– Eddy Maaul. -herreekvip. -& fodtøjf. Hovedg. 13 ... 64
– Bolig Nygade 20 ... 313
– Erik O. mont. (KTAS) Rørkhuset Nygade ... 15
– Chr. Parcell. Gyvelv. 2 ... 330
– Hans Rich. Parcell. Jyderup ... 40 Y
– Harry Parcell. Kysten Ll.-Egebjerg ... 321
– Henry Parcell. N. Vig ... 371
– Ks. Parcell. Kelstrup ... 131 V
– Lars Plantagej. Hesnæge ... 345
– Ernst Postb. Yester Vig ... 389
– Karl Rent. Holbækv. 15 ... 119
– Karl Georg Repræ. Nybo Hesnæge Lyng ... 186 V
– Lædr. Rest. Holbækv. 13 ... 207
– Lauz. Snedem. Roebo Hesnæge ... 395
Vand, Gas & Sanitæ. Instal.
– Clemen Snedk.m. Perlev vej 5 Jyderup Lyng ... 211 U
– V Snedk.m. Nygade 12 ... 324 X
– Alfr. Stenhjørg Tømr.m. Møllebakken. 20
– Ejv. Tømr.m. Gyvelv. 4 ... 417
– Hælg. Vognmd. Mejeriv. 4 ... 320
– Villads Vognmd. Jyderup Skov ... 434
– Sv. Aa. Olbell. (Carlsberg Dep.) ... 32
– Jens Hovedg. 41 ... 210
Jernbanestationen ... 46
Johansen Jørg. Gdr. Elmelg Jyderup ... 89 X
– H P Slagt.m. Have Strand pr. A ... 94
Johannes Vikt. Gdr. Bøgetjerggrd. Jyderup ... 80

å og aa er placeret sidst i alfabetet

Vig — Vinde-Helsinge

Landsnumre: (03) 4 25 Landsnumre: (03) 5 48

7588 7589 7590

Journalistforbundets Hus Lyngbytten Jyderup Lyng.....256 U
Jungleboden Vig Lyng.....420
Jyderup Savværk & Pakkemateriale. (Kaj H Petersen) Jyderup.....173
– Skovpart.....127
Jørgensen Marthine fh. Distr. jordem. Møller.6.....357
– C As. Fotogr. Hovedgade.....92
– Stiftsen Uniformsh. gtr. Præstevang.4.....190
– Lædr. Gdr. Ll.-Egebjærg.....142
– Sv. Gdr. Gedehøjgrd.....333
– Arvid Kobmd. Jyderup Skov.....202 U
– Tormod Mek. Møller.15.....287
– Vald. Smedem. (Vig Smede-&Maskinfører.) Hovedg.3.....60
– Vagn Vognmd. Hessinge Lyng.....274 X
Karlsev Axel. Hdls.gartn. Kelstrup.....238
Kjellerad Alex. Dir. Fyrretoppen vej 14 Vig Lyng.....418
Kjølstrup Andelsmejeri.....9
Klitgaard Gerda Brod.-arbtsk.h. Stationsvej.....278
Knudsen Mar. Radio-&cyk.h. Nygade 2..265
– Sigrid Sygepl. bedst 13-14 Holbækvej 5.....233
Kongsløren Den apostolske Kirkes Børneskole!.....4 V
Kristensen Arne Landmd. Rode.....224
Kristiansen Aad. Gdr. Møller.32.....378 V
– Ingemann Skotsjh. Nygade 7.....108
Kristoffersen Kolpa Gdr. Klitsbjerd.....197
Larbo Georg Skub. Firkleveret Sekavejen Jyderup Lyng.....232 X
Larsen Sv. Aa. Amtsvejmd. Møllebakken Kelstrup.....216
– Poul Dagm. Nygade 9.....68
– L & Boeland. Ll.-Egebjærg.....347 X
– Hans J Cyk.h. Hovedg.26.....193
– Elna Damefrisr.i fru Holbækv.14 Jyderup.....325
– Jenny Damefrisr.i fru Nygade 23.....198
– Anna Fru Solv.6.....44
– Ella Fru Bodilsminde Hessinge.....56 Y
– H Færdselsr. Skolevang.8.....163
– Hans Chr. Gdr. Holbækv.7.....366
– H Bøje Gdr. Ølsvelsvegrd.....360
– Henry L. Gdr. Vissibjergvejrd. Rode.....335
– Joh. Gdr. Solbjergvejrd.....244
– Aks. Hesmd. Jyderup.....133
– Martha Husmod.alles. Toftevej Ellinge Lyng.....192
– Jørg. Mur.m. Nygade 23.....198
– Jens Opsynsmd. Højvang Hessinge Lyng.....295
– Egon Parcell.....16
– Jens Parcell. Jyderup Skov.....429
– Jens Parcell. Myrebærbakken.....271 X
– Otto Parcell. Jyderød. Ulstrup.....48 X
– Olaf Pelsdyravl. Skovly Hessinge.....188
– Viggo Repr. Oyvrlv.1.....374 U
Tilfoluns Fre- og Saasæd bedst 14-20
– Aak. Skrød.m. Hovedg.25.....200
– Folke Smed (Odsherreds Folkedanserforen.) Jyderup.....311
– Rich. Snedk. Jyderup Skov.....219 X
– Kaj Tlf.arb. Jyderup.....310
– J L Tømr.-m. Nygade 18.....229
– Otto Tømr.-&snedk.m. Rosen Vig Lyng.....430
Laursen Peter Parcell. Ulstrup.....48 Y
Lindhardt Brdr. Brandbor. vandvk.anl. Pensalhuset Strandlystvej.....435
Lodrigues Sv. Agent. (Baltica) Møllebakken.....425
Lundegaard Hans Gdr. Ll.-Egebjærg.....322
Lyngbergen Kristeligt Studenterbestillements Feriekoloni.....4 X
Madsen Hardy pr. Samelmd. Klodebjerg.....55
– Helg. Bankbest. (Bankm f. Nykjøbing Sj. & Omegn) Hovedg.20.....82
– Laur. Distr. forst. (Scandobrandkas. og Hummelmoes Ulyk.forsikr.) Nygade 10.....150
– Erik Entrepr. Pindalsmindevæ Jyderup.....276 V
– Peter Forr.f. Møller.36.....251
– Chr. Gdr. Nældebjergvejrd. Kelstrup.....36 V
– Ejn. Gdr. Bognæs.....21 X
– Ejn. Gdr. Kildevangsgrd. Ulstrup.....21 Y
– Mart. fh. Gdr. Møller.24.....380
– Niels Gdr. Skelev.19.....436
– Hans Insp. (Arb.giv. Ulykk.fors.) Ll.Egebjærg.....352
– E Kobmd. Lind.15.....67
– Hans C Lær. Ulstrup Skole.....367 V
– Chr. Mek. (Autocentralen) Holbækvej 6.....197
– Ax. O. Inge Nygade 14.....38
Sommerdolig Nykøbing 16
– Palm. Regnsk.kons. (Odsherred Landbofører.) Nygade 24.....140
– Hans Tom.h. rem.v.fh. Ll.-Egebjærg..42
– Jens Vognmd. Ll.-Egebjærg.....266
– Poul Vognmd. bedst 18-19 Møller.21..242
Køreskærsel
Madsen Willy Vognmd.....243
Lillebil udlejes
Fryseri - Reparti
– Georg Vognmd.f. bedst 18-20 Gl.Nykøbingv.13.....59
– Thorvald Jyderup Sand.....406
Ramsiche M J Cir.ing. Vig Lyng.....138 Y
Martin-Jensen Leo Strandtopcea vej nr. 14.....176
Matthiesen Helg. Gross. Lano Have pr.A.....202 Y
Mauritzen Knas Pens.ist Lauvninde Strandfestvej.....413
Melander A Husej. Pindalsbus Have – Pindal pr.A.....296
Mellich Gr. Distr. jordem. Holbækv.17...71
Mortensen Herm. Gdr. Engtoftegrd. Hessinge.....223
– Niels Parcell. Kelstrup.....209 Y
Nenzitzen H G Bogtr. (Vig Bogtrykkeri) Hovedg.24.....128
Neumann Sonja Fru Jyderup Lyng.....Hemmeligt nr.
Nettarbrun Inga Fru Gyrelbuset Vig Lyng.....419
Nielsen Joh. Banefmd. Kelstrup Heldepl.....282
– Leo H Boelsmd. Rosenhej Hessinge.....191
– H Distr.mont. (KTAS) Enghavev.6...146
– L J Beboll Hjd.h. bedst 7-10, ef.6 Nygade 3.....141
– B E Eksport. Solbakken Rosenvej.....6
– Fr. Forp. Elkelildegrd. Elkelildevej..373
– Hans P E Forp. Barringgrd. Hessinge.....212 X
– Anna Fru Ll.-Egebjærg.....121
– Anh. Fru Myretoen Jyderup Lyng.....177
– N & Pern. Nygade 17.....62
– Ant. Grav. ring. Møller.2.....81
– Ebbe Sejr Gdr. maak.stat. Rode.....50
– Herm. Gdr.....122
– Chr. Gdr. Klitsbækgrd.....283
– Kurt Gdr. Kaasgrd. Ulstrup.....396
– Otto Gdr. Strødesgrd. Ulstrup.....285
– Peter Gdr. Rendebærkvgrd. Hessinge Up.....319 X
– Poul Gdr. Brøndm Sidinge Fjord.....388
– Rens Gdr. Horbækgrd.....172
– Vig. Gdr. Hyllegrd. Jyderup.....213 U
– Chr. Hdls.md. Nygade 5.....145
– Aksel Hdsm. Sorde-Vig.....338 V
– Jens Husej. Enghavev.16.....384 U
– Eilif Husmester. Jyderup.....181
– Ernst Instal. Hovedg.27.....14
– Jens Kørelæng.m. Skovly Have Pindal pr.A.....428
– Børge Kobmd. Jyderup.....22
– Laur. Nielsen Kobmd. blindebøvds. Hovedg.28.....58
– Olaf Kobmd. Have Pindal pr.A.....199
– Chr. Mur.m. Nygade 23.....79
– Peter Mur.m. brandtør. f. Ost. Brandforsikr. Gl.Nykøbingv.4.....270
– Chr. Ejdal Maskelforh. vognmd. Vig Lyng.....423
– Emil Parcell. Jyderup.....269
– Knas Parcell. Nygade 26.....291
– Knas Henr. Parcell. Hessinge.....212 V
– Kn. Parcell. Vestre Vig.....271 Y
– Laur. Parcell. Rode.....132 Y
– Poul Parcell. Jyderup.....254 X
– Sv. Aa. Parcell. Kelstrup.....69 X
– Børge Repr. Bognæs.....431
– Leonie Syst.....286
– C O Tegn. konsulent. Rosenv.7.....240
– O V E Tlgr.ass. Firkanten Jyderup Lyng.....211 Y
– Harry Tømr.-&snedk.m. Kelstrup.....221
– O K. Tømr.m. Strandlystvej.....103
Beer Stadsr Fisk.h. Enghavev.8.....364 X
Sterling Ettie Saabye-Hus Vig Lyng.....424
Storup B C Cir.ing. fh. traf. insp. (KTAS) (M. ing. F.) Vig Lyng.....130
Nygaard H Tandl. tl. to. ls. Møller.4...189
Odsherreds Hvedeavlsforeningsmøde (konsulent Arne A Thelstrup) Præstevang.2.....247
Odsherreds Landboforen. (regnsk.kons. Folm. Madsen) Nygade 2A.....140
Odsherreds Brandassurance (forr.f. Peter Madsen) Møller.36.....251
– Tilf.fuldmd. Hans Nielsen Nygade 26.....291
– Indbudsfører. (driftsleder. Poul Andersen) Møllevej 17.....110
Olsen Mar. B.-t. Hdlsfr. Hessinge...272 X
– Kn. Fris.m. Hovedg.19.....398
– Joh. fh. Gdr. Hovedg.3.....97
– Joh. Gdr. Ræsbøjord. Hovedgade.....5
– Joh. Gdr. Bolbjergvejrd.....164
– John. Gdr. Lindegrd.....314
– Thormod Postb. 0. Vig.....161 U
– Ernst Snedk. Mejeriv.6.....169
– Laur. Vognmd. Skolev.15.....180
– Vig. Vognmd. Nygade 16.....101
– 's Marie Elfri. (Frede Olsen) Jyderup Lyng.....182
Oppermanns Georg Boghl. Tre Ege Ll.-Egebjærg Lyng.....341 X
Ortoklokken (Sig. Madsen) Nygade....298
Ovesen Ejn. Gdr. Ll.-Egebjærg.....184
– C S Radiotlgr. Privatv. 11.....411
Paulsen Arneland. o.pol.betj. Rosenv.3..292
Pedersen Kai fh. Bankfuldm. statsrks. ejd.mgl. Bekagrd.....75
– L Biogr.ej. Skolev.2.....246
– Børge Fabr. Hessinge Mølle.....329
– Aug. Formd. (KTAS) Jyderup.....104
– Johanne & Frede Frøslev Pedersen Hdls.gartn. Hovedg.18.....175
– Frede Frøslev Pedersen bol. Logane Gyvelvej.....275
– Ejn. Parcell.....401
– Joh. Melgaard Vognmd. Kelstrup....390
Petersen Erik Bag.m. Hovedg.15.....8
– Hans Peter Cementstab. Have Strand pr.A.....225
– Carl Chauf. Gl.Nykøbingv.5.....37
– Ernst Forp. Hessinge.....334 X
– Kaj P Forp. Hessinge.....228
– Kamilla Fru Kelstrup Mølle.....98
– Marie Erdal Fru Linden.9.....102
– Carl F Godsej. Birket pr.G.....218
– W Dahl Grosn. Pansen Jyderupl.tyng...422
– Peter Gromth. Kelstrup.....131 U
– Carl Viehar Gdr. Lykkeholmsgrd. Rode.....166
– Chr. Gdr. Solbj.....294 X
– Elmar Gdr. Bolbjerg.....39 V
– Flemm. Gdr. Kaarebjergvejrd. Jyderup.....40 V
– Har. Gdr. Enghavegrd. Bognæs.....65 Y
– H Brohalm Gdr. Brohbjergvejrd.....41
– Harlev Gdr. Kelstrupgrd. Kelstrup..36 X
– Thork. Gdr. Ll.-Egebjærg.....67
– Sv. Aa. Komm.sekr. Prosit Vig Strandkoloni.....404
– Fr. Kondit. Hovedg.39.....91
– Sv. Mal. Nygade 2A.....235
– Chr. Mur. parcell. Birkely Hessinge..134
– Mary Mek.fh. fru Weekend-Hytten Jyderup Lyng.....304 Y
– Hans Pantelgd. bedst 18-20 Ll.-Egebjærg.....154
– Abr. Parcell. Enghavev.14.....74
– Hans Parcell. Jyderup Skov pr.A...254 U
– Peter Parcell. for 9, 12-2, 18-20 Troelsbøj.....117
– Poul Skrød.m. Hovedg.7.....26
– Hol. Hovedg.6.....35
– Verna Sjust.m. Nygade 19.....292
– Laur. fh. Smedem. Mindebo Gyden...359
– Chr. Sognepr. provst Vig Præstegrd..126
– Peter Sognerd.fmd. boelsmd. Ll.-Egebjærg.....114
– Hans Terp Stationsmd. Sidinge Fjord.....379
– Poul Tlf.mont. Holbækv.33.....66
– Peter Chr. Tømr.m. Vig Lyng.....356
– Johs. Vikt.h. Hovedg.23.....17
– Alfr. Vognmd. Hovedg.14.....100
7 Pers. Bil udlejes.
– Carl Vognmd. Hessinge.....239
Lillebil udlejes
– Evald Vognmd. Jyderup.....195
– Chr. bedst 12½-13½, 18½-19½ Bognæsgrd.....257
Pallijsen Ejn. Parcell. Kollekolle...115 U
Pinten B Hdls.md. Bakkehamm.3.....323
– Brdr. Vognmd. Nykøbingvej.....155
Politistationen Rosenv.3.....252
Poulsen Gudr. Fru Kelstrup.....397
– Jens Gdr. Barensnesgrd. Bognæs.....136
Radmer E Kobmd. bogh. Hovedg.31.....51
Rasmussen Fr. Gdr. Kelstrup.....131 X
– Fr. Gdr. Mellebakke.....227
– Vald. Gdr. Rode.....132 V
– Johs. Lær. Vig Skole Skolevej.....153
– Sig. H Mej.ist Kelstrup.....312 U
Udlejn. af Bil u. Fører
– Ove Mur. Vig Lyng.....426
– Kn. Parcell. Kelstrup.....372
– Edm. Portør Solv.4.....316
– Ax. Smedem. Hessinge.....28
Rava's Isenkramlær. Hovedg.10.....236
Retshalvåt Paul statsekspm. Ejd.mgl. Hejen Skansevej.....407 V
Rosrs Gaard Feriekol. Hessinge Lyng..274 V
Rostock Betty Fru Bettieshus vej 8 Jyderup Lyng.....156
Rung Erl. Læge til. tld 8½-9 konsult. 9-10 Holbækv.1.....12
Rødtvid (V Ancher-Jensen) Sy Strandvej Hessinge Lyng.....317
Salling Jes kapt. Møller.28.....306
Schattmann A Frsk. Birken Jyderup Lyng.....289 X
Sejerslogtens Badepens. (Bernh. Aagaard) pr.A.....137
Severinsen Sev. Enghavev.9.....279
Sjælland Aa. Parcell. Sidinge Fjord...439
Smidth H Lær. Jyderup Skole.....416
Spanholtz Th. Assurand. cand.pharm. Sandvs Ark.....421
Stevnit Georg Dir. Have Strand.....208
Strandlyst, Restaurant somm.etabl. (L Jensen).....127
– Bol. vinter.....207
Stuhr Harry Gdr. Ugleklitbjerg.....139
Svendsen Kar. Fru Nygade 22.....77
– Helg. F Gdr. Bøjelsgrd.....93
Svendstrup I B Lyng.....355
Sygeplejerskens bedst 13-14 Holbækvej 5.....233
Søndagsskolernes Sommerlejr Have Strand pr.A.....220
Sørensen Karl Børst.h. Møller.10.....183
– Aks. Gdr. Solvang.....152
– Carl Gdr. Hessinge.....56 X
– Helge Gdr. Jyderup.....213 Y
– Joh. Gdr. Bakgrd. Holbækvej.....261
– Ax. Gdr. Hessinge.....212 Y
– Marie Manuf.h. Kelstrup.....209 U
– As. Mur.m. bedst 18-19 Jyderup Lyng.....237
– Alfr. Ejgaard. Enghavev.2.....160
Tatol Dåsely (Lejl Jensen) Hovedg.22....70
Tandstrup Arne A Konsulent Præstevang.2.....247
Tjellesen O Dir. Emeberbuset Vig Lyng.....138 X
Trekanten, Kondiltorlet (N Taldrup) Have Strand pr.A.....245
Truelsen P fh. O.tlf.m. Have Pindal pr.A.....226
Trunf. Autotransporter.....266
Tuborg Bl Depot (Vig. Olsen) Nygade 16..101
Tyrrelstinsen Odsgrd.....185
Wallbom Nina Saabye-Hus Vig Lyng.....424
Vejsager Ernst Ulstrup.....159
Verna Petersen Slagt.m. Nygade 19.....292
Vestergaard Ars. Parcell. Kollekolle...54 U
Vifa Møbelfabr. (N Ejlif Christiansen) Gl.Nykøbingv.....✱400
Vig Alderdomshj. Møller.7.....179
– Andelsmejeri Mejeriv.8.....73
– Aamindrup Sognes Spare- & Lånekasse (S Severinsen) Enghavev.9.....279
– Bank (Bankm for Holbæk og Omegn) 9½-12 (J Eskberg) Hovedg.10.....43
– Boltevarer- & Skærmfabr. se Hansen's Niels Sønner
– Bto bil.tlf. Skolev.2.....246
– Blomstergartneri (Johanne & Frede Frøslev Pedersen) Hovedg.18.....175
– Brugsforen. Butiksv. afd. (O B Hansen) Hovedg.33.....10
– Grovv. afd. (N Dalsgaard).....11
– Dampbageri Hovedg.15.....6
– Forsamlingshus A/S Skolev.1.....24
– Fællesstyret Møller.9.....293
– Kommunekont. Holbækv.2.....[97 1337
– Kontrolbestyr. (Alfr. Winther).....99
– Kro (L P Nielsen) Hovedg.2.....[2 29
– Maskinfabr. (H Hansen & Søn) Hovedgade 4.....103
– Mobel- og Maskinsnedkeri (Ernst Olsen) Mejeriv.6.....169
– Herre-Aamindrup Sygekasse hverd. 10-11 & 13-15, fr. tlf. 19-20, lø. lukk. Holbækv.5.....204
– Plantskole (L P Frøslev Pedersen) Stationsv.3.....1
– Savværk (Lind Holmegaard).....23
– Skole.....171
– Sognegaard.....114
Brun-Pedersen B Dir. Lyngbej Vig Lyng.....377
Aagaard Børsh. Badepens. (Sejrsbogten) Have Strand pr.A.....137
Christoffersen Jørg. Boelsmd. pr.G.....32
Clausen Aa. Forp. Rasmusgrd. pr.G.....114
Clemmensen Christen Gdr. pr.G.....72 U
Dalby Brugsforen. pr.G.....14
Danielsen Thr. Gdr. Lindebøjgrd. Dalby pr.G.....124 X
Engvang J M Snedk.m. Kirke-Helsinge pr.G.....27
– L P Tømr.-&snedk.m. Kirke-Helsinge pr.G.....79
Esbensen Jørg. Boelsmd. Fuglebæk pr.G..43
Foged Gunn. Gdr. Dalby pr.G.....59 U
Frederiksen F Gdr. Aarupgaarden pr.G..10 V
Gamles Hjem, De Kirke-Helsinge pr.G....55
Godthusen Ole Gdr. Mindegrd. Kirke-Helsinge pr.G.....109
Gulddal R E Forf. pr.G.....29
Hansen Carl Reinicke Boelsmd. pr.G...115 U
– Hans Chr. Boelsmd. pr.G.....8 V
– Jens Boelsmd. pr.G.....71
– Arne Gdr. Flejgrd. pr.G.....96
– Christen Gdr. Kirke-Helsinge pr.G.....77
– Johs. Gdr. Helsingehus Kirke-Helsinge pr.G.....68
– Jørg. Gdr. Vejsagergrd. Dalby pr.G....132
– Thorv. Gdr. Landjordsgrd. pr.G.....17
– John Aagren Kobmd. Ormen Strand pr.G.....48
– Sigm. Propr. Kirke-Helsinge pr.G.....70
– S P Tømr.m. brand.dir. Dalby pr.G..40 V
Haugbolle Inge Lær.i frk. Vestergade Kirke-Helsinge pr.G.....150
Helsinge-Dramsklubjerg Rasmusstuerne. (Henn. Nielsen) Kirke-Helsinge pr.G..102
– Dramsklubjerg Kommune tl. frød. 8-5 pr.G.....75
– Dramsklubjerg Sygeplejeforen. (sygepl. frk. S Nielsen) bedst 13½-14½ pr.G.....122
Henriksen P L Boelsmd. Spaanbelmshuset Kirke-Helsinge pr.G.....161 V
Holm V instal. pr.G.....160
Jensen Ejn. Boelsmd. pr.G.....50
– Jens Johannes Boelsmd. pr.G.....147
– Jens Vilh. Boelsmd. Dalby Huls pr.G.....59 Y
– Johs. E Boelsmd. Skolegade Kirke-Helsinge pr.G.....74 X
– Thork. Boelsmd. Kirke-Helsinge pr.G.....69 Y
– Tormod Boelsmd. pr.G.....62
– Rein. Forv. Dalby pr.G.....52 X
– Alb. Gdr. Kirke-Helsinge pr.G.....31
– Hans Gdr. Dalby pr.G.....130
– Helg. Gdr. Bakkegrd. pr.G.....76
– H & Th. Gdre Kirke-Helsinge pr.G.....60
– Jens Gdr. Vollenkjerg pr.G.....72 V
– Jens Peter Gdr. Dalby pr.G.....145
– Poul Gdr. Skyumgrd. pr.G.....95
– Sv. Gdr. Højtvedgrd. pr.G.....5
– Sv. Hjv. Gdr. Højgrd. pr.G.....126
– Thork. Gdr. Tornebojgrd. Dalby pr.G..162
– Thorv. Gdr. Klintegrd. Dalby pr.G....66
– Hans Grd.md. pr.G.....9
– Niels Grd.md. Helligbæd. pr.G.....4
– Aa. Kobmd. Dalby pr.G.....67
– Kjeld Læge tlf. kons. 8-9, tr. 9-10 on. kun 17-18 Kirke-Helsinge pr.G....88
– Tern. Lær. Kirke-Helsinge pr.G.....35
– Snr. P Slagt. Kirke-Helsinge pr.G.....81
– Fr. Smedem. (Vindebetalings Smede-&Maskinvkst.) pr.G.....23
Johansen Gust. Ornecentr. pr.G.....165
Jørgensen P Chr. Amtsvejmd. pr.G....83 U
– Aandelse Danefrisr.i frk. Vinde-Helsinge centr. Kirke-Helsinge pr.G....113
– Birg. Fru Kirke-Helsinge pr.G.....78 X
– Marie Frk. Elmely Kirke-Helsinge pr.G.....151
– Jørg. Gdr. Dalby Mølleprd. pr.G....40 Y
– Olav Gdr. Sandhøjgrd. Kirke-Helsinge pr.G.....154 U
– P Th. Gdr. Kirke-Helsinge pr.G.....69 U
– Kjær Sognepr. Præstegrden i Kirke-Helsinge pr.G.....138
Kalundborg Folkeblad (Iver. Vern. Jensen) Kirke-Helsinge pr.G.....35
Kirke-Helsinge Brugsforen. (odd. Aak. Olsen) pr.G.....94
– Helsinge Børnehjem (forst. Ellen Pedersen) Kirke-Helsinge pr.G.....37
– Helsinge Frysehus A/S Kirke-Helsinge pr.G.....129 U
– Helsinge Højest pr.G.....93
Kristensen Morten Gdr. pr.G.....10 U
Kristjansen Ole Gdr. Enghavegrd. pr.G...11
Kampe Thork. Boelsmd. pr.G.....100 Y
Langebjerggård (gdr. Frede Hansen) pr.G.....38
Langhoff Edv. Hdls.md. Kirke-Helsinge pr.G.....149
– Elg. Mal.m. Kirke-Helsinge pr.G.....30
– Sigv. Vognmd. Atheldsbjerget Kirke-Helsinge pr.G.....112
Larsen Henry Atheldsværet Kirke-Helsinge pr.G.....87
– Erh. fh. Lund. Kirke-Helsinge pr.G...118
– L P Boelsmd. Kirke-Helsinge pr.G...41 X

Vinde-Helsinge

Landsnumre: (03) 5 48
Nøtgruppe: Slagelse
Kreds III. Bicentral til Slagelse.
Hverd.: 7-20. Helligd.: 8-16

Postadr.: pr.G. = pr.Gerler Sjælland

Agersgaard Niels Gdr. pr.G.....18
Andersen Erik Gdr. pr.G.....133
– Aag. Kobmd. pr.G.....2
– H E Rentt. Kronborghus Kirke-Helsinge pr.G.....20
Bagge Hans Red. Ormsm Strand pr.G....121
Bang Kaj Forp. Nissegrd. Kirke-Helsinge pr.G.....90 X
– Dnr. Fru Kirke-Helsinge pr.G.....57
Belling Mar. Gdr. Kirke-Helsinge pr.G..90 V
Bennike Reld Dyrl. Kirke-Helsinge pr.G..99
Brøm-Christensens Anna Fru Kirke-Helsinge pr.G.....90 U
Brøm Christensen J Sparekas.dir. sognefgd. Kirke-Helsinge pr.G.....120
Brøggar As. Gdr. Bakkegrd. Dalby pr.G..136
Centralskolen Kirke-Helsinge pr.G.....163
– Skolefd. Hans Chr. Sørensen bol. Centralskolen pr.G.....103
Christensen Gunn. Boelsmd. pr.G.....47
– E Rasr. Gdr. Toftegrd. pr.G.....56
– Knas Gdr. Kirke-Helsinge pr.G.....157
– J Brøm Sparekas.dir. sognefgd. Kirke-Helsinge pr.G.....120

å og aa er placeret sidst i alfabetet

Larsen Tig. Boelsmd. Kirke-Helsinge pr.G. 148
– Aase Brødsds. pr.G. 25
– Joh. Kr. Forp. Rørmosegrd. pr.G. 6
– Chr. Gdr. pr.G. 143
– Eli Stuegaard Gdr. Solagergrd. Kirke-Helsinge pr.G. 140
– Jens Gdr. avlscenter Lammegrd. Dalby pr.G. 82
– Niels G Gdr. Vejstrupgrd. pr.G. 42
– Vald. Gdr. pr.G. 3
– Alma Kobmd. fru (Bjærge Os Kobmdsbdl.) pr.G. 128
– Tage Holm Kobmd. Kirke-Helsinge pr.G. 73
Kolonial & Isenkram
– Yaya Reyes. (Tano, Kalundborg) pr.G. 25
– J Buus Skrædm. tatoleds. Kirke-Helsinge pr.G. 83 X
Laursen Otto Forp. pr.G. 135
Madsen Kr. Boelsmd. Kirke-Helsinge pr.G. 65
– P Gdr. Dalby pr.G. 33 V
– Knst Sandholm. Dalby pr.G. 46
– A Dalby Hals pr.G. 89
Mortensen Joh. Boelsmd. Kirke-Helsinge pr.G. 139 X
– Chr. Pastelgd. Kirke-Helsinge pr.G. 78 V
Munch Alfr. Kmt. Mindet Kirke-Helsinge pr.G. 155
Müller W Fru Marina Dalby Strand pr.G. 39
Mølcrey Sv. Ax. Boelsmd. Dalby pr.G. 105
– Ejs. Huusj. Kirke-Helsinge pr.G. 168
Nielsen Paul Bag.m. Kirke-Helsinge pr.G. 110
– N Boelsmd. Kirke-Helsinge pr.G. 102
– Elins Brevsamlingsted Kirke-Helsinge pr.G. 53
– Vilh. Forp. Sandbjerggrd. Dalby pr.G. 36 U
– Hans Gdr. Kildegrd. Dalby pr.G. 15 V
– Herm. Gdr. Krogsgrd., pr. G. 170
– Jørg. Gdr. Bakken pr.G. 51
– Karl Kr. Gdr. Kirke-Helsinge pr.G. 33 X
– Ks. Erik Gdr. pr.G. 108
– Lauv. Th. Gdr. Kr.-Helsinge By pr.G. 19
– Niels Gdr. Alderskvile pr.G. 1
– Niels Gdr. Ojegrd. Dalby pr.G. 106
– Vilh. Gdr. Dalby pr.G. 28 U
– Fritz Kmn. (Helsinge-Drenchjørg Sygehusmn) Kirke-Helsinge pr.G. 78 U
– Carl C Kobmd. gdr. Kirke-Helsinge pr.G. 85
– Chr. Mask.arb. Helsingevej Kirke-Helsinge pr.G. 153
– P Rasmlng Mek. Kirke-Helsinge pr.G. 84
– Vald. Mur.m. Kirke-Helsinge pr.G. 63
– H Prspr. Helsingegrd. Kirke-Helsinge pr.G. 101
– Lauv. Smedem. pr.G. 45
– Juul Tømr.m. Kirke-Helsinge pr.G. 97
Neppesøn Ove Bjarne Kobmd. pr.G. 117
Olsen Carl Boelsmd. pr.G. 152
– Børge Vognmd. pr.G. 156
Olsen-Plejn & Aal.garts. (Strandvejens Plantebdl.) Ornum pr.G. 26
Have- og Kirkegaards-anlæg udføres.
Ornum Strand, Fmnsen (Jul. Andersen) pr.G. 167
Bolig: Mullerup 79U
Pedersen Hans Boelsmd. pr.G. 137 X
– Mart. Bodtr. Kirke-Helsinge pr.G. 144 X
– Hans Gdr. Strandager Dalby pr.G. 60
– Henr. Gdr. pr.G. 158
– Jens Peter Gdr. Dalby Hals pr.G. 40 X
– Vilh. Gdr. pr.G. 166
– Hans Husej. pr.G. 116
– A Lær. Fri-&Efterskr. pr.G. 24
– Elna Mansf. f. pr.G. 111
– Carl Kandrup Tømr.m. Kirke-Helsinge pr.G. 7
– Bjarne Vejmd. Kirke-Helsinge pr.G. 78 V
Petersen A Friv.m. Kirke-Helsinge pr.G. 125
– Hans P Gdr. Vandløbsgrd. pr.G. 34
– Helge Gdr. pr.G. 127
– S V Sadelmg. pr.G. 21
– Helg. Vognmd. Kirke-Helsinge pr.G. 146
Pihlmann Peter Hdls.md. boelsmd. pr.G. 10 Y
Rasmussen Thorv. Boelsmd. Vinde-Helsinge Mark pr.G. 8 U
– Evald Brandfældt Gdr. Strandgrd. Dalby pr.G. 104
– Otto Vognmd. Kirke-Helsinge pr.G. 123
Statsanstalten se u. Egemlevmarglis centr.
Sørensen Alx. Boelsmd. Dalby-Hals pr.G. 141 U
– Hans Chr. Førstelær. Centralskolen Kirke-Helsinge pr.G. 103
– Christen Gdr. Dalby pr.G. 131
– Hans Gdr. Kirke-Helsinge pr.G. 16
– M Grd.md. Lisvældal Kirke-Helsinge pr.G. 13
– Joh. Lær. Kirke-Helsinge Skole pr.G. 58

Vindingesogn

Landsnummer: (03) 3 68
Netgruppe: Roskilde

Kreds II - III. Biecentral til Roskilde. Hverd.: 7-20, Helligd.: 8-16.

Postadr.: pr. R. — pr. Roskilde.

Albrektsen Anna Fru Ornemose Vindinge pr.R. 1
Andersen Ejn. Garto. Tuneve] Vindinge pr.R. 67 X
– Alx. Gdr. Lykkes Vindinge pr.R. 67 U
– Ejv. Gdr. Vindinge Lillevang pr.R. 14
– Holger H Gdr. Lysegrd. Vindinge pr.R. 43
– Paul Parcell. Stærkindevej Vindinge pr.R. 62
Andersen Otto Gdr. Kvistbjerggrd. Vindinge pr.R. 109
Bjørn Erik Friv. Vindinge pr.R. 90
Brockmann N Forp. Mindstrupgrd. pr.R. 63
Børstrøm Hans Ejg. Kærelær. Vindinge pr.R. 103
Christensen Edv. Hdls.garto. Ingeborgsminde Vindinge pr.R. 78
– Vig. Henseriej. Roskilde Mark pr.R. 59
– Kari Lindgren Mek. Vindinge pr.R. 20
Danielsen Peter Gdr. Vindinge pr.R. 3
Danmarks naturhistoriske Park Vindinge pr.R. 75
Dyrehelt Poul Gdr. Mørbjerggrd. Vindinge pr.R. 15
Frederiksen Finn Gdr. Ø.Vindingevej pr.R. 84
Fuchs Otto Gdr. Stærkindevej Vindinge pr.R. 118 X
Fuglsig Thr. Forp. Vindinge pr.R. 52
Gjedde T Eksportch. Hovedgade Vindinge pr.R. 111
Gjertsen Cors. Gdr. Højgrd. Vindinge pr.R. 33
Gravs Ks. Ø.Vindingevej pr.R. 57
Hansen Chr. Brødsds. Vindinge pr.R. 6
– M Enkel. Ly Vindinge pr.R. 58
– Maren Fru Højbo Vindinge pr.R. 86
– Alx. Chr. Gdr. Ærtebjerggrd. Vindinge pr.R. 2
– Niels Mor. Vindinge pr.R. 40
– Sv. Vindinge pr.R. 90
Henriksen Ejn. Grav. Vindinge pr.R. 120
Hjort Henr. Rye Salgslmsp. pr.R. 19
Holgersen Olaf Gdr. Vesterhøjgrd. Vindinge pr.R. 16
Israelsen Maria Enkef. Vindinge pr.R. 4
– Poul Gdr. Lundbjerggrd. Vindinge pr.R. 70
Jakobsen H Dahl Smedem. Vindinge pr.R. 32
– L Dahl Vognmd. Vindinge pr.R. 55
Jensen Thora Fru Ø.Vindingevej pr.R. 116
– Ant. Andersen Gdr. Merringgrd. pr.R. 110
– Sigv. Gdr. Tuneve] Vindinge pr.R. 68
– Aa. Gdr. nygrd. fmd. bedst 8½-9 12— 14 Vindinge pr.R. 65
– Joh. Kobmd. Vindinge pr.R. 22
– Knj Jørg. Kærelær. Sandvej Vindinge pr.R. 12
– Joh. Parcell. Lykkegrdsvej pr.R. 30
– Karl Parcell. Vindinge Mark pr.R. 102
– Finn Slagt.m. Lillemark Vindinge pr.R. 112
– Henr. Slagt.m. kreat.h. Vindinge pr.R. 66
Sommer: Dauneh¢j 114
– P Sognefgd. Vindinge pr.R. 60
– Thork. Tømr.m. Vindinge pr.R. 17
– Knj Vognmd. Vindinge pr.R. 104
Jeppesen Poul Snedk. Vindinge pr.R. 80
– Ove Vognopsynsmd. Vindinge pr.R. 121
Johansen Joh. Slagt.m. Vindinge pr.R. 28
Kirk Karl Parcell. Vindinge pr.R. 31
Kjeldsen Ks. Mellecj. (Vindinge Mølle og Fodersto]f.) pr.R. 25
Larsen Andr. Gdr. Vindinge Mark pr.R. 38
– Helg. Gdr. Lykkegrd. Lykkegrdsvej pr.R. 35
– P Gdr. Lundbjerggrd. Vindinge pr.R. 11
– Poul Gdr. Vindinge-Østergrd. pr.R. 46
– Aa. Gdr. Dalldalgrd. Vindinge pr.R. 23
– Tors. Mont. Kærhuset Vindinge pr.R. 24
– H Buch Østeb. Vindinge pr.R. 72
– Mar. Parcell. Østerled Vindinge pr.R. 64
Lilledil udleies
– Ax. Prspr. Sandager Vindinge pr.R. 79
– Ernst Vestergade Vindinge pr.R. 113 X
Lindorff Lauv. Vognmd. Vindinge pr.R. 36
Lyseen Egon Garto. Ø.Vindingevej pr.R. 106
M E S A
Distriktsvagt:
I forretningstiden:
Roskilde 457.
Udenf. forretningstiden:
Roskilde 2566 el. 2103.
Måleraflæser:
Roskilde 1211.
(8-9, 12-13)
Nielsen Poul E Best. Ostervang Vindinge pr.R. 81
– Anna Frk. Vindinge pr.R. 21
– Ant. Gdr. Stauningsvej Vindinge pr.R. 53
Nielsen Ejn. P Gdr. Højvangvrd. Vindinge pr.R. 29
– Jens Chr. Hdls.md. bedst el. 18 & helld. Vindinge pr.R. 77
– H Fr. Lær. VindingeSkole pr.R. 13
– Ejg. Parcell. Stærkindevej Vindinge pr.R. 85
Olsen Vera. Parcell. Stærkindevej Vindinge pr.R. 119
– Andr. Styrmd. Møllebuet Vindinge pr.R. 39
Pedersen Alfr. Gdr. Lillevangvrd. Lille-Vang 76
– Fritz Gdr. Vindinge Lillevang pr.R. 10
– Hans Peter Gdr. Vindinge pr.R. 3
– Julianæ Kog. fru Enemærke Vindinge pr.R. 9
Petersen Chr. Fru red. Vindinge pr.R. 26
– H Martin Gdr. Ø.Vindingevej pr.R. 105
– P Ø Gdr. Mosegrd. Tuneve] Vindinge pr.R. 37
Poll Raimund ing. Landv Ø.Vindingevej pr.R. 7
Rasmussen Chr. Husej. Vindinge pr.R. 56
Reservelær-Vindinge Kommunekont. Vindinge pr.R. 83
Simonsen Carl J Gartn. Ekbrænvej Vindinge pr.R. 82
Stærkind Rich. Gdr. Vindingegrd. pr.R. 67 V
Sørensen Christen Gdr. Vindinge-Søndergrd. pr.R. 18
– Joh. Gdr. Mejlegrd. Vindinge pr.R. 101
– Kristen Gdr. Søbjerg Vindinge pr.R. 5
– Aa. Henseriej. Vindinge pr.R. 84
Vinkelæs Gunn. Mej.lst Vindinge pr.R. 87 X
Thomsen Ingr. Amtsrdsmedl. fru Vindinge pr.R. 71
– Chr. Gdr. Ornemose Vindinge pr.R. 1
Tollens Jørg. Lær. pr.R. 107
Villumsen Lauv. Gdr. Stærkindevej Vindinge pr.R. 108
Vindinge Brugsforen. pr.R. 27
– Bredf.khr. se u. Roskilde centr.
– Fjerkræfarm (Kai Steffensen) pr.R. 69
– Forsamlingshus (Alx. Jensen) Vindinge pr.R. 8

Vipperød

Landsnummer: (03) 4 81
Netgruppe: Holbæk

Kreds III. Biecentral til Holbæk. Hverd.: 7-20, Helligd.: 8-16.

Postadr.: pr. H — pr. Holbæk, pr. T. — pr. Tellose Intet — pr. Vipperød.

Ahlefeldt-Laurvig K Greve hofjæg.m. Erikshol m 52
— Porthuset Hemmeligt nr.
Andersen Poul E Boelsmd. Arnakke 69 V
– Aa. Grav. Agerup 94 X
– P Gdr. Hammergrd. S.-Asmindrup 101 X
– Vald. Gdr. St.-Grandlose pr.H. 3
– Aa. Gdr. Sigerslehm 132
– Vilh. Husej. Arnakke 223
– Olav Parcell. Fruerskov 182 X
– Hans. Vognmd. Arnakke 47
– Sv. Asgaard. S.-Asmindrup 181
Arnakke Brugsforen. 21
Avlsgaarden Nyvang pr.H. 202
Bendtsen Peter Torp Gdr. Arnakke 121 V
Blume Georg Autoexlg. (Ford) Bredetved pr.H. 120
Boesen Pauli fh. Godsforv. Tempelhuset Arnakke 221
Brunn Poul Pastelgd. Ejlstrup 182 Y
Bruker P Entrepr. broodbor. Skovhøj Bredetved pr.H. 203
Centralskolen 207
Christensen Jørg. Forp. S.-Asmindrup 23
– Kai & Bengt Forp. Vipperødgrd. 188
– E Juel Gartn. Arnakke Frugtplantage 12-1 eft. 6 136
– Ejn. Gdr. skatteråd. medl. Skovgrd. 64
– Herm. Gdr. Ølegrd. Arnakke 121 X
– Leo Gdr. Ellekærgrd. 170
– J P Husej. Mosevang Stationsvej 205
– P Albinus Prspr. Vipperødgrd. 208
– P Skomp. Agerup 11
– Carla Marie Tatoleds. Roskildevej Kongstrup 68
Christiansen Carls Arb.md. Birkebo Arnakke 142
– Nicolaie Enkef. Sigerslehm 16
– Alfr. Folkepens.ist Hyerholm pr.T. 224
– Sv. Forp. Strandgrd. Maarup 95 X
– Kr. Gartn. Vipperød Mark 110
– Chr. Gdr. Sigerslehm 14
– Jørg. Gdr. Truelsbæk 95 V
– Alf Klokk. Lt.-Grandlose pr.H. 144
– Hans. Kvæ Bageriheset Erikshol m 193
– I Wilh. Sognefgd. Agerup 62
Christoffersen S E Gdr. Mariendal Holbæk Old pr.H. 7
Dahl Børge Chauf. forp. Kongstrup 83
Dansk Arbejdsmands Forb. Vipperød afd. bedst 10-11 Kongstrup 226
– Frantes A/S Bredetved pr.H. 225
Davidsen Ejn. Gdr. (Elmegrds Frugtplantage) S.-Asmindrup 26 X
Frugt en gros & detail.
– Hans Gdr. St.-Grandlose pr.H. 4
Dyhrsø Gdr. O. lær. fru Agerup 214
Erikshoim Stavdistrikt se u. Holbæk centr.
Esso Service Station (Georg Nielsen) Kongstrup 213
Fabricius Nielsen Fr. Partikul. Arnakkehus 121 Y
Fisk I R Bestb. St.-Grandlose pr.H. 178
Fischer P Plantagej. Bredetved Strand pr.H. 78 U
Forsberg J Kredslæge Kongstrup 172
Frederiksen Olaf Boelsmd. Skimmede pr.T. 9 V
– Carl Gdr. Søbjerggrd. Agerup 139
– S E Udel. 24
Fruerskov (oppynsmd. Vig. Petersen) 74
Fønder Carl Assurand. Granhuset St.-Grandlose 218
Gabriel-Jensen A Agerup 28
Hansen Kr. Alfboldevrst. (Pensnæ) 72
– Thorv. Arb.md. Arnakke 228
– Hans Boelsmd. Vallestrup pr.H. 112
– H P Boelsmd. Arnakke 10
– Lauv. Boelsmd. Fruerskov 101 V
– H Strøm Elektroinst. 81
– Helmina Fru Kongstrup 84
– Margr. Frk. 237
– Peter Gartn. St.-Grandlose pr.H. 25
– Chr. Thrane Grav. S.-Asmindrup gl. Skole 40 X
– Hans Gdr. Hvide Hus 5
– Ks. Gdr. Truelsdalsgrd. Marup 95 U
– Meg. Gdr. Ølegrd. pr.H. 133 X
– Otto Insp. gdr. Langaax pr.H. 65
– H J Lær. Munkholmvej Bredetved pr.H. 191 U
Rich. Lær. Agerup Skole 91
– And. Mur.m. St.-Grandlose pr.H. 161
– Ejn. Mælkerlorh. Agerup 54
– Ks. Mall. Kongstrup 15
– N S Stationm. VipperødSt. 185
– Abr. Tømr. Kongstrup 165
– Børge Tømr.m. St.-Grandlose pr.H. 106 X
– Vig. Vejmd. Arnakke 156 X
– Henry Segalund Vognmd. Arnakke 192
– Thork. Tempelhuse Arnakke 31
Haagaard A Smedem. Agerup 51
Henriksen Hans Forp. Lt.-Grandlose pr.H. 60
– Kai Gdr. Kongstrup 71
Holm Niels Boelsmd. Nyvang pr.H. 159 X
Hoppe E Skoleled. 51
Hvid Helg. Gdr. Agerup 127
– Chr. Husej. 168 X
Hoglaldt Inga Fru Lt.-Grandlose pr.H. 129
Ibsen Gr. Syrer. fra Oldv. 15 pr.H. 198
Jacobsen Angela Fru Arnakke Egehave 96
Jakobsen Erik Gdr. Thorupgrd. Kongstrup 151
Jensen Villy Amtsrejmd. Agerup 148
– Chr. Boelsmd. Nyvangshuscne pr.H. 111 X
– Mart. Boelsmd. Arnakke 164 U
– Peter Boelsmd. Vesterly 146
– Kn. Civ.ing. (Holbæk Amts Vejv.) Hyldebo 126
– Claus Garto. Kastelmindc 232
– Alfr. Gdr. 34
– Carl Gdr. Lykkegrd. Kongstrup 49
– Jørg. Gdr. Agerup 90
– Knj Dangaard Gdr. Oldemarkv. 2 pr.H. 204
– Kari Fr. Gdr. Aagrd. St.-Grandlose pr.H. 20
– P V Gdr. Agerup 113
– Steen F Gdr. Maltemlinde 86
– Sv. Allerslev Gdr. Aagerupgrd. 44
– Ingemann Husmd. S.-Asmindrup 209
– Ad. Kreat.h. kommiss. f. Stationsvej 82
– Ejn. Kobmd. Lt.-Grandlose pr.H. 103
– Emil Kobmd. 79
– Jens P Kobmd. Agerup 6
– Ejn. Landmd. Birkely Bredetved pr.H. 211
– As. Mal.m. 97
– Erik Michael Musik. Ejlstrup 157
– Ax. V Repræ. Bredetved pr.H. 233
– Jens Skovarb. Savskærvetbakken Erikshoim pr.H. 53 V
– Henry Vejer Højbo 152 X
– Erl. Vognmd. St.-Grandlose pr.H. 18
– A J Rode Hus Arnakke 48
Jespersen Vilh. Boelsmd. Truelsbæk 95 Y
Johansen P Hmund. ErikshoimsMark pr.H. 32
– Kaj Vognmd. 30
Jørgensen Vald. Gdr. Lykkes Prove Lt.-Grandlose pr.H. 104
– Carl Henseriej. Skovly S.-Asmindrup 12 Y
– Kurt Mek. Agerup 58
– Olaf Sogn pr. S.-Asmindrup Præstegrd. 150
– Joh. fh. Vejmd. Arnakke 55 V
Kejser Niels E Prspr. Maglegrd. pr.H. 1
Knudsen C H Dyrl. mælkebrugsejakter Erikshoim 206
– Vig. Rød. Kongstrup 124
– Gunn. Sognefgd. Birkmarksgrd. Lt.-Grandlose pr.H. 50
Koch Poul Vognmd. Ebbetrup Mose 149
Kold-Pedersen Chr. Forp. Erikshoim 46
Kongstrup Forsamlingshus A/S (Westi Hansen) 125
– Kongstrup Hallc (Ks. Hansen) 15
Kousgaardsøstet Højbo 152 X
Kristensen Harry Gdr. Rosmosegrd. Bredetved pr.H. 17
– Povl Gdr. Holmegrd. S.-Asmindrup 26 Y
– P V Traf.eksped. Stationsvej 42
Kristiansen Tage Mek. Agerup Maskinværkst. 200
Kristiansminds Kongstrup 33
Larsen Hans Boelsmd. Langholm 251
– Hans. Boelsmd. Fedemindc Agerup Mark 239
– Jens Boelsmd. St.-Grandlose pr.H. 154
– Poul Boelsmd. Oldv. 21 pr.H. 229
– Joh. Forp. S.-Asmindrup 70
– Kald Forp. Pilevangsgrd. Nyby 114
– Hans. Grosc. Bredetved pr.H. 76
– Hans Gdr. Nyby 140
– Herm. Gdr. Avlscentret Helhøjgrd. St.-Grandlose pr.H. 75
– Frede Plambech Rest. 122
– Lars P Traktorf. Agerup 155
– Ove Vognmd. Rosenhøj 29
Lauridsen Jens Hdls.garto. Lt.-Grandlose pr.H. 63
Lesrbeck P A Gross. Bredetved pr.H. 240
Lund Terk. Lær. lær.bol. Agerup 59
Madsen Jørg. Boelsmd. Vallestrup pr.H. 116
– Aa. Forp. Tempelhuse Arnakke 65 Y
– Chr. Hdls.md. Ejlstrup 118 X
Mazen Olav Gdr. Pilegrd. Bredetved pr.H. 37 V
Meinertzen Hans Gdr. Ostergrd. S.-Asmindrup 40 U
– Hans Tage Gdr. Nyby pr.T. 19
Michael Jensen Erik Musik. Ejlstrup 157
Militære tale/sær Skydedepot v. Bredetved pr.H. 53 X
Mogensen Filip Boelsmd. Seglimt Bredetved pr.H. 39 V
– Ch. Gdr. Skrædderbjerggrd. St.-Grandlose pr.H. 41 U
Mortensen Laura Fru Agerup 56
– Chr. Kontr.best. Kongstrup 226
– Bent Parcell. Arnakke 173 V
Narthert J A Gdr. Jægerhuset Erikshoim Skov 57
Müller Fritz Mask.form. Lt.-Grandlose pr.H. 177
Nielsen Knst Boelsmd. Erikshoim Mark 236
– Harry Boelsmd. Ejlstrup 182 U
– Jørg. Boelsmd. Agerup 147
– Ks. Boelsmd. Ejlstrup 182 V
– Mart. Boelsmd. Stationsvej 196
– Sig. Brødsds. (Hytten) 117
– Chr. Gdr. S.-Asmindrup 35
– Claus Gdr. Sogrd. Agerup 130
– Erik Gdr. Højbogrd. Arnakke 93
– Hans Gabriel Gdr. Skovly S.-Asmindrup 12 Y
– H Fr. Scheuing Gdr. Bakkegrd. Bredetved pr.H. 190
– H S Gdr. S.-Asmindrup mark 101 U
– Jens Gdr. Hyldegrd. Agerup 67
– Jens M Gdr. Bredetved pr.H. 39 Y
– Ks. Gdr. Birthesminde Arnakke 65 X
– Vilh. Gdr. St.-Grandlose pr.H. 41 V
– Alb. Hdls.garto. Fruerskov 153
– Vict. Hdls.garto. Lt.-Grandlose pr.H. 77
– Erik Kærelær. 115
– Hj. Parcell. skolepedel Sigerslehm 185
– Paul Parcell. Agerup 174
– 's Henrik Seglfabr. (Bjn. Christensen) Gl. Rosgrd. pr.H. 13
– Ant. Slagt.m. 43
– Georg Taukej. Kongstrup 213
– Edith A Tlfn. Gammelbro pr.H. 201
– Meth. Tømr. hærteng. Agerup 98
– Fr. Fabricius Arnakkehus 121 Y
– Sør. Solglimt Arnakke 141
Olsen Hans Bild.hg. Arnakke 197
– Joh. Ewald Boelsmd. Ballelv St.-Grandlose pr.H. 158
– Vilh. Boelsmd. Bredetved pr.H. 53 Y
– Anna Frk. Arnakke Kephave 138
– P Godse]. Nyvang pr.H. 163
– Vagn Chr. Gdr. Arnakkegrd. Arnakke 194 U
– Sv. Gdr. Lt.-Grandlose pr.H. 80
– Jens P Husej. Stationsvej 205
– P Kobmd. Bredetved pr.H. 37 Y
– K E Mur.m. 143
– L P Mur.m. Agerup 34
– Børge Mur.m. 217
– Ernst Parcell. Erikshoims mark pr.H. 111 Y
Pedersen Kr. Boelsmd. Tempelhuse Arnakke 65 V
– Wm. Boelsmd. Kongstrup 167
– Kur. Damefrisør fru 210
– Alfr. Frugtkommiss. Arnakke 235

å og aa er placéret aldst i alfabetet

Vipperød — Viskinge

Landsnummer: (03) 4 81 Landsnummer: (03) 4 93 7597 7598 7599 7600

Pedersen Akt. Gdr. St.-Grandlose pr.H. 184
– Hans Thor Gdr. Vallestrupgrd. pr.H. 99
– An. Gdr. Hjortsbækgrd. S.-Aamindrup. 180
– Rich. Lav. Ekka. 183
– L Baag Vognmd. Agerup. 212
Petersen Gmf. Boelsmd. Edit.md. Erikbolms mark pr.H. 119
– Jens Vilh. Boelsmd. Erikbolms mark pr.H. 137
– An. Boelsmd. Tvedemünde Erikbolms mark pr.H. 111 V
– Bendt Fisk. Tempelhuse. 176
– Emil Fisk. Tempelhuse. 166
– Karl. Forp. Fruerland Bredetved pr.H. 73
– Sv. Gdr. Agerup. 89
– Jørg. Gbatter Hvsgd. dr.jur. Oeculum Brødetved Strand Tybberup pr.H. 78 V
– Kar. Peter Bertlng Komm.lær. Agerup Skole. 128
– Orla Juul Lær. 219
– Vig. Mur.m. Svendabjerggrd. Frugtplantage. 134
– Karl Smedem. S.-Aamindrup. 88 V
– H L Vognmd. S.-Aamindrup. 88 U
Poulsen Kar. Gdr. Arnakke. 171
– P B Typogr. Vallestrup pr.H. 179
Rasmussen C Bach. 135
– Akt. Gdr. Sigersholm. 215
– Ang. Gdr. Kastholmsgrd. S.-Aamjordrup. 26 U
– Poul Erik Gdr. Skerlø. 227
– Sv. Gdr. sognerd. fmd. sognefgd. Arnakke. 160
Retslr H Parcell. Solvang Lt. Grandlose pr.H. 128
Schandorff Frede Gdr. Gl. Baunegrd. St.-Grandlose pr.H. 92
– Tyge Jordem. fru Gl. Baunegrd. St.-Grandlose pr.H. 92
Schønfeld Lodv. Boelsmd. 189 X
Statshusene Vipperød stat. 27
Stavnsbjerg Rar. Husmd. Kildedan Vipperød Mark. 187 X
Sygeplejersken 7-7½, 12-13½. 107
Sørensen Olga Damefrisr. 123
– R Mej. best. 22
– H Velkan. 123
Thrueldal Andelsmejeri (best. R Sørensen) Agerup. 22
Vedel Paul Sognepr. Agerup Præstegrd. 36
Vestergaard Ar. Gdr. Mellebo Kongsstrup. 230
Winding R fh. Stationsbl. Bredtved pr.H. 39 X
Vipperød Brugsforen. (odd. SE Fredriksen). 24
– Kont. a bel. 105
– Vipperød Frugtplantager kontor. 108
– Driftsled. Axel Hansen. 2
– Vipperød Plantesbler: Kontor. 8
Plantesk. ej. fru Elise Christensen priv. 102
Gartn. Harry Hansen. 109
Alt i Planteskolerartikler
Aagerup Kommunekont. Bredetved. 220
– Mellegrd. 45
– Sogns Sygekasse (kass. frk. Loviso Nielsen) Agerup. 195

Virum

se registret for København

Viskinge

Landsnummer: (03) 4 93
Retsgruppe: Kalundborg
Kreds III. Bicentral til Kalundborg. Hverd.: 7-20. Helligd.: 8-16.

Postadr.: pr. F. — pr. Forsinge, pr. S. — pr. Svebølle, pr. Ve. — pr. Værslev.

Abrahamsen Hlb. Husmd. Aunsgrd. Ringholm pr.S. 269
Andersen Ejv. Arb.md. Højbjerg pr.S. 164 V
– Ingeb. Fru Mindevej pr.S. 272
– Alb. K Gdr. Højbjerg vej Svebølle. 288
– Jens Gdr. Skerpgrd. Lagtved pr.S. 102 U
– Peter Hdls.md. Lagtved pr.S. 42
– Jens Husmd. pr.S. 263
– Aage Johs. Smed (Svebølle Smede- & Maskv.stat.) Rejselader Jernbanevej pr.S. 72
– Frede (Svebølle Maskinestr.) Fribery pr.S. 260
Andersen Gth. Husmejer. mask.centr. Lagtved pr.S. 92 V
Aspe Johs. Lær. pr.S. 112
Assens Sogns Sygekasse (kass. Peter Petersen ti. fred. 17-19) pr.S. 287
Aunsgaard Andelsmejeri Andelsg. I/S pr.S. 106
– Skørvefabr. (fabr. H Helm. Petersen) pr.S. 106
Sinpelsvaskeri
Læsning fra Silo
Bertelsen Kn. Gdr. Højbjerg pr.S. 164 Y
Bendtsen's Sparekasse, Den rjstl. i Svebølle ti. to. å le. 9½-11½, fred. 18½-20 pr.S. 46
Bregninge-Bjergsted Kommunes Sygeplejerske Lagtved pr.S. 192
Busck Helge Fuel.hogb. Slottet Smakkerup pr.Ve. 170
Busk Jens Antiquitetsmd. pr.S. 103
– Chr. Mek. pr.S. 86
Bøjen Chr. pa. Vognstrp. Fredegaarn pr.S. 174 Y
Carlsen Aug. Wallen pr.Ve. 71
Centralskolen pr.S. 217
– Pedelbolig pr.S. 176
Christensen C Fabr. Gammelrand pr.S. 26
– Sv. Forp. Rogtved pr.F. 137
– Arne Frugt- & gr.h. Nordvestvej pr.S. 248
– Akt. Gdr. Pilekrogsgrd. Lagtved pr.S. 203
– Christine & Rigm. fh. Gdr. Vestbo pr.S. 174 X
– Peter Kebmd. Nordvestvej pr.S. 229
– Jens P ps. Landpostb. Nordvestvej pr.S. 271
– Kaj Mask. arb. Fribergpr.S. 193
Christiansen Ole Boelsmd. mej.lst. Smakkerup pr.Ve. 220
– Marie Brødrds. Lagtved Plantage pr.S. 64 Y
– Aug. Vognmd. Nyvej pr.S. 124
Christoffersen Han. Slagt. pr.S. 141
Clausen Hagn. Kebmd. Bjergsted Mark pr.S. 98
Dansk Arbejdsmands Forb. Viskinge afd. pr.S. 227
Distriktsfjerdemesteren pr.S. 32
Djernis Ant. Gdr. Ærtebjerggrd. pr.Ve. 125
Ekdrup Eln. Dir. pr.S. 50
Ejlersen Rob. Boelsmd. Frederikshelm Lagtved pr.S. 278
Enevoldsen O Bag.m. pr.S. 23
Frost E Pahl Plantesk. ej. pr.S. 147
Fuglsang Flemm. Komm.lær. Nyvej pr.S. 292
Fælleslgaard (forp. Holg. Rasbjerg) pr.S. 15
Gamles Hjem, De pr.S. 73
Gammelrand Cementstøberi (best. Christen Jacobsen) Gammelrand pr.S. 214
– Skørvefabrik & Grusgrav A/S pr.S. 209
Dir. Svend Petersen
Tlf.: Kalundborg 555
Gammelrandsgaard (best. P Sarland) pr.S. 223
Gass Povl Erik Lær. Fribergpr.S. 270
Gerner L C Cyk. f. bladmalg pr.S. 58
Gjaka Sv. Egede Lejl. forp. Stengrd. pr.S. 140
Graviraad Aa. Grusg. pr.S. 205
Gøttsche Kr. Boelsmd. Sallotte pr.S. 188 V
Hahn Hans Chr. Gartn. pelsfarm. Fribergpr. Lagtved pr.S. 21
Hansen An. Arb.md. bkrl. Bjergsted Mark pr.S. 54 U
– Elg. Boelsmd. Højbjerg pr.S. 274
– Erik Boelsmd. pr.Ve. 189 V
– Fr. Distr.fund. (Hdlbæk m. fl. amters brandfors.) pr.S. 273
– Ejn. Fabr. Lagtved pr.S. 178
– Darthea Fru Gl. Svebølle pr.S. 51 X
– Olga Fru pr.S. 2
– Frede Jak. Gdr. Ærtebjerg pr.Ve. 189 V
– Herm. Gdr. Stationsvej pr.S. 121
– Jørg. Gdr. Forsingevang pr.F. 6 V
– P Bakke Hdls.md. Bjergsted pr.S. 56
Køb og Salg af Heste, Kreaturer og Strø.
– Erik Kebmd. (Viskinge Kro's Kebmd.h.) pr.Ve. 28
– Tyge. Kebmd. Parcelvej pr.S. 122
– Ka. Kører.lær. Fabrikvej pr.S. 290
– Kar. H Lær.i Vesterled pr.S. 232
– Povl Mal.m. pr.S. 67
– Ax. Mask.stat. Lagtved pr.S. 115
– Frank Savsk.arb. Syvej pr.S. 267
– H P Smedem. pr.S. 134 V
– Chr. Tømr. Fribergpr.S. 49 Y
– Georg Tømr.m. pr.S. 24
Hoede-Sørensen A. Mandl.k. pr.S. 11
Hognatthus Plantesbole (E Juhl Frost) pr.S. 147
Hjortes – Hjortes's Plantesbole pr.S. 20
Plantesk. ej. Ib Hjortso bol. 40
Hojbold. H Holst. 100
Fru K Keller: Spangsbro 63
Repræsentant H Wagenblast
Roskilde 2328
Frøplantagen (best. K Petersen). 200 V
– H C J Plantesk. ej. pr.S. 108
Hoffmann Erik Gdr. Tuegrd. Bjergsted pr.S. 54 V
Holbæk Amts Sparekasse pr.S. 144
Ma., on., lø. 10-12.
fr. till. 16³⁰-20
Holm-Madsen C A Kebmd. vurd.formd. Parcelvej pr.S. 185
Holst Ingvr Ingenør. Mask. & nyopgyms. pr.S. 153
Hotaco Vejmaterialefabr. A/S Gammelrand pr.S. 207
Fer og efter kontortid
formd. Poul Olesen 207
Dir. Harlv. C Andersen
Telf. Holbæk 2670
Repræs. Karl V Olsen
Telf. Holbæk 500
Ilk Ellen Frk. Redeu pr.S. 38 Y
Jakobsen Karl Assurand. pr.S. 245
Jensen Vilh. Avlskontr. Parcelvej pr.S. 196
– Ant. Boelsmd. Viskinge Mark pr.S. 197
– Helg. Boelsmd. pr. S. 6 Y
– Karl Boelsmd. Højbjerg pr. S. 14 V
– Rath Damefrisr. fru Parcelvej pr.S. 210
– C C Gdr. Stensbo pr.S. 53
– Hans Peder Gdr. Rogtved pr.F. 129
– Peter Gdr. Vicmosegrd. Højbjerg pr.S. 14 U
– Hans Hdls.md. Højbjergvej pr.S. 96
– Sv. Husmd. pr.S. 61 U
– E Toft Mur.m. Højbjergvej pr.S. 165
– Johs. pa. Pakm.fmd. pr.S. 213 X
– Kenr. Propr. Ll. Lejtvedgrd. pr.S. 175
– Frede Sognefgd. Ingeland. Højbjergvej pr.S. 41
– Nancy Sygepl. bedst 12-2 Lagtved pr.S. 192
– Carsel Vejmd. Mindevej pr.S. 180
– E Vognmd. Bregninge pr.S. 77
– Valt. Vognmd. Bjærgsted pr.S. 70
– Jens Chr. Vært 12-1 eft. 18 Viskinge Forsamlingshus pr.S. 204 X
Johansen Mar. Vognmd. Parcelvej pr.S. 159
Johansen Mick. Boelsmd. pr.S. 43
Jonker Thr. Godsej. cand. polit. Aunsgrd. pr.S. 22
– Ols Inup. Aunsgrd. pr.S. 247
Jørgensen John Cyk. b. Stationsvej pr.S. 238
– Elg. Gdr. Gl. Svebølle pr.S. 65
– Johs. Gdr. Bjernsbovgrd. Lagtved pr.S. 54 X
– Prob. Gdr. Smakkerup pr.V. 237
– Harry Kebmd. Lagtved pr.S. 29
– Kar. Mal.m. pr.S. 33
– K G Vognmd. pr.S. 145
Kalundborg Kommunes Vandværk pr.S. 99 V
Kier Lady. fh. Skibd. Mindevej pr.S. 240
Kjeldsen Klemmen Boelsmd. Rogtved pr.S. 202 X
Kjær Kristensens An. Forst. Birkegrd. pr.S. 105
Kaad's Kemiske Fa. (Kn. Hansen) Fabrikspr.S. 290
Knudsen C Mej. best. Højbjerg Mejeri pr.S. 25
Kristensen An. Kjær Forst. pr.S. 105
– Kaj Grusgrave). Lagtved pr.S. 62 V
– Johs. Gdr. Ærtebjerg pr.Ve. 68 U
– Kaj Kongsbøj Komm.lær. pr.S. 63
– Erik Rev. Nordvestvej pr.S. 229
– S Krister. Vognmd. (Slotters Lillebil) Højbjergvej pr.S. 161
Bil udlejes Dag og Nat
Kristiansens Frede Ejeert Gdr. Ravnbjergrd. pr.F. 206
– Signe Lærr.i pr.S. 221
– S B Tømr.m. konstrukt. pr.S. 44
Kruse Kar. Boelsmd. Gl. Svebølle pr.S. 169 X
Kaalund – P H Kaalund Kolon. -å foderst. f. pr.S. {45 {48
Ell. 6 48
Larsen Hans Antsvejmd. Fabrikvej pr.S. 256
Herm. Arb.md. pr.S. 110
– Ejn. Boelsmd. Ærtebjerg pr.Ve. 189 U
– Jens Peter Boelsmd. Rogtved pr.S. 142 V
– Tyra. Boelsmd. Ærtebjerg pr.Ve. 68 X
– Olaf Gartn. Gammelrand pr.S. 215
– Ejn. Gdr. Egebjerggrd. pr.F. 142 X
– Jørg. Gdr. Bønemosegrd. pr.S. 276
– Tald. Kvæt.h. pr.S. 65
– Kaj Landmd. Ærtebjerg pr.Ve. 208
– Marth. Mælkeh. Gl. Svebølle pr.S. 134 Y
– Ingeb. Pilegrd. frk. pr.S. 97
– Erh. Repr. Vesterhøj pr.S. 253
– C J K Skolelærg. pr.S. 255
– Edv. Vognmd. pr.S. 191
Alkørsel m. lastvogn udf.
– L P Vognmd. pr.S. 1
Al Pragt, Flytn. & Kreaturtransp. udf. billigt.
Lendal H C Mur.m. Nordvestvej pr.S. 154
Lodrigsen Peter Formd. Gl. Svebølle pr.S. 169 V
Landstrig Tage Savsk.m. pr.S. 225
Lagtved ny Grusgrav (I Brennike) pr.S. 130
Alt i Sten og Grus
Madsen Georg Forp. Rogtved pr.F. 78 X
– Ka. Bjørn Gdr. Pilegrd. pr.S. 75
– Kar. Kont. best. Pilegrd. pr.S. 75
Marguardsen Marie Lær.i fra Viskinge Skole pr.S. 246
Modin Tømrk. Plantagevej. Gl. Svebølle pr.S. 266
Møller Chr. Dyrl. pr.S. 12
Møller Hans Kebmd. pr.S. 107
Nilimits Egen Boelsmd. Fasangrd. Lagtved pr.S. 264
Nagel Lee Fabr. Lagtved pr.S. 171
Nielsen L E Auto. f. pr.S. 61
– Værkf. Osc. Nielsen pr.S. 186
Aut. Bur-Watn Forhdl.
Al Auto-Service.
– Kr. Bag.m. (Svebølle Bageri & Konditori) pr.S. 195
– Ingemann Boelsmd. Gl. Svebølle pr.S. 134 U
– Karl Boelsmd. Viskinge Mark pr.Ve. 158
– Leo Boelsmd. Smakkerup pr.Ve. 198
– Niels Chr. Boelsmd. pr.S. 184 Y
– Olaf Boelsmd. Højbjerg pr.S. 164 X
– Willy Cyk. f. murlr. pr.Ve. 168
– Ka. Cyk. b. Smakkerup pr.Ve. 173 Y
– Ur. Damefrisr. pr.S. 275
– Henry Gdr. Rogtved pr.F. 135
– Lars Chr. Gdr. Ærtebjerg pr.Ve. 83
– Børge Hdls.md. pr.S. 183
– N Kvæt.h. pr.S. 133
– Laur. J Kebmd. pr.S. 76
Kolonial & Delikatesser.
– Sv. An. Mek. pr.S. 131
– Laur. Mur.m. Vinkelvej pr.S. 160
– Fh. Mur.m. Haabet pr.S. 18
– Vilh. Mall. pr.S. 94
– Jørg. H Ostrh. pr.S. 249
– N P Skomg.m. pr.S. 144
– N Chr. Smed pr.S. 87
– Gunn. Smede- & maskinkst. pr.S. 182
– Vig. Sognefgd. gdr. pr.S. 30
– H P Tømr. pr.S. 84
– Rob. Vikt.b. Nordvestvej 295
– An. (Svebølle-Hdlsgarns.) pr.S. 117
Blomster — Kranse — Frugt
Nilsy Plantskiss (M Svendsen) Lagtved pr.S. 201
Nordenrups Forsikr.-akts. pr.S. 245
Norup, Firmaet Slagt.m. (Vagn Jensen) pr.S. 166
Nystrøm Carl Kebmd. pr.S. 101
Nyrum Helge Boelsmd. Rogtvedvej pr.S. 142 Y
Olfersen Helene Fru pr.S. 104
Olsen Hans Boelsmd. Smakkerup pr. Ve. 173 X
– Joh. Broadgrav. pr.S. 116
Entreprenør- & Brøndarbejde
– Erik Chauf. Lagtved pr.S. 296
– Poul Forp. Bakkehjørd. pr.F. 202 V
– Carl Husmd. Højbjerg pr.S. 283
– Hardar Hesnerie). (Rogtved Hesnerl) pr.F. 80
– Kjeld Kebmd. pr.S. 10
– John Lær. Skolevej pr.S. 293
– Erl. Retsbille). Svebølle St. pr.S. 224
– Leuis Skomg. skotøjf. pr.S. 126
– Frits Slagt.m. kvæt.h. pr.S. 55
– Chr. L Tømr.m. pr.S. 82
– Jens Tømr.m. pr.S. 120
– Rud. Vognmd. Lagtved pr.S. 64 V
Ora Service-Stationen (Sv. Lauridsen) pr.S. 143
Pedersen Hans. Boelsmd. Rogtvedvej pr.S. 218
– Thark. Boelsmd. Fribergpr.S. 291
– W Fru Gammelrand pr.S. 282
– Ant. Kass. (Viskinge Sygekas.) pr.S. 19
– Olav Mur. Parcelvej pr.S. 13 Y
– Ernst Mur.m. pr.S. 184 V
– Jac. Skatterd. medl. tømr. Lagtved pr.S. 92 X
Petersen Tens Damefrls. pr.S. 95
– Vig. A Entrepr. pr.S. 257
– H Balmer Fabr. Skærvefabr. v. Aunsgrd. pr.S. 236
– Sv. Ore Gartn. (Viskinge Gartneri) pr.S. 109
– Palm. Gdr. Rogtvedgrd. pr.F. 16
– Ks. Gdr. Kærgrd. pr.S. 235
– Niels Gdr. Lagtved pr.S. 92 U
– Bjørn Kok Enkeldamehuset Lagtved pr.S. 277
– Gunn. Kont. ist pr.S. 95
– Hjalm. Kreat. (Svebølle Kro) pr.S. 52
– Jens Kebmd. Gl.-Svebølle pr.S. 47
– Karl Plantagebest. Ullagrd. pr.S. 200 V
– H E Propr. Viskinegrd. pr.F. 74
– H Slagt.m. kvæt. opkøb. pr.S. 136
– Sigr. Sygepl. bedst 7-7³⁰, 12³⁰-13³⁰ pr.S. 9
– Jens Chr. Vognmd. lillebilf. pr.S. 118
– Otto Vognmd. Lagtved pr.S. 62 U
Poulsen H & Jay. pr.S. 38 U
Prahl Poul Godsej. Smakkerup pr.Ve. 66
– Smakkerup Avlsgrd. (forv. J Pryderup 12½-13.4 eft. 18) pr.Ve. 35
Rasch E J Skibsf. Skolevej pr.S. 162
Rasmussen Vig. Herre- & damesbrsd. pr.S. 68
– Vig. H Sognerd. fmd. bedst 17-19 Parcelvej pr.S. 146
– E V Trsl. eksped. Jernbanevej pr.S. 239
– Johs. Rasmussen Vognmd. pr.S. {123 {7
Fru R Rasmussen Svebølegaves pr.S. 17
Forvalteren Svebølegaves pr.S. 174 U
Vogne indtil 20 Tons
– Kr. Vognmd. pr.S. 216
– Vilh. Vognmd. (DSB) Nyvej pr.S. 138 V
Rørn Carle Vognmd. pr.S. 195
Rohde Helga Kebmd. fru pr.S. 6
Rogtved Jens Komm.sekr. Fabrikvej pr.S. 91
Sallotte Frugtplantage Overgaarde. Højbjerg pr.S. 167
Samsøsens Johan Boelsmd. Svebølleej pr.S. 163
Sauxtoft Nog. Gdr. Kilegrd. pr.S. 230
Sauxtoft Th. Driftsled. pr.S. 172
Schibbye Niels Godsej. Rønnebergrd. pr.S. 57
Smakkerup Kro pr. Ve. 5
Statsbanernes Svebølle stat. pr.S. 56
Stenrand & Lagtved Plantager (Egon Hø Madsen) pr.S. 99 U
Stokholm Britta Distr. jordem. pr.S. 32
Svebølle Autoservice (Johs. Rasmussen) pr.S. {123 {7
– Bageri & Konditori (Kr. Nielsen) pr.S. 195
– Bregnieren. pr.S. 31
– Mejeri og Kaaffehus. (J Madsen) pr.S. 90
– Rosen (A Heede-Sørensen) pr.S. 11
Svendsens Nels Fabr. fru Lagtved pr.S. 201
Sygeplejerskea i. Viskinge-Aunse-Jerlose Kommuner bedst 7-7³⁰, 12³⁰-13³⁰ pr.S. 9
Sørensen Ks. Boelsmd. Rogtved pr.F. 149 X
– Stg. Boelsmd. Rogtved pr.F. 149 U
– Gurk. Cyk. b. pr.S. 119
– Jørg. E Lær. Nordvestvej pr.S. 258
– An. Sadelmg. A mek. f. pr.S. 113
– Frankier Temr. -å snedk.m. Lagtved pr.S. 150
Tatalslaget (I Madsen) Jernbanevej pr.S. 223
Thalsøes Wwe. Snedk. pr.S. 93
Thastrup – Mog. Thastrup aut. Elektrolast. 181
pr.S. 1114
Sv. ikke ring.t. 181
Toft J J O. lær. Parcelvej pr.S. 13 U
Tømrlag Kurt fh. Gdr. Bodal Nordvestvej pr.S. 59
Vellavista Vig. Boelsmd. Rogtved pr.F. 149 Y
– Palm. Gdr. Mindevej pr.S. 5
Vialsted Wwe. A. Gdr. Mellebøj Bjergsted pr.S. 152
Viscosta Chr. Børst. b. Højbjerg pr.S. 187
Viskinge-Jerlose Kommune pr.S. {127
Komm.kont. {212
Sognerd. fmd. 146
Komm.sekr. 91
Pastorgd. 127
Beskæftigelsesnv. 6 U
De gamles Hjem 73
Skolekommiss. 172
Centralskolen 217
Skolelrng. 295
Vieelmp. 112
Skolepedel 176
Vejmanden 180
– Rådmiljus Klub (Frk. Ingolf Møller Hansen) pr.S. 280
– Børnehjem pr.Ve. 177
– Damesalon (Tove Petersen) pr.S. 95
– Divan- & Møbelfabr. (Chr. Hansen) pr.S. 128
– Installatørkontor. (Alog. Theatrup) pr.S. 181
– og Omegns Andelsmejeri pr.S. 59
– Sogns Sygekasse (formd. Jens Paulsen) Havedgade pr.S. 57
Wrasse J Lærge Viskinge Ingeniør. pr.S. 4
Wrasse Fabr. A/S pr.S. 50
Dir. E Ebdrup bol. pr.S. 50
Driftsled. Th. Sauxtorp bol. pr.S. 172
Stover & bunde
Aaberg-Jørgensens Rasm. Sognepr. Viskinge Præstegrd. pr.S. 60

å og aa er placeret sidst i alfabetet

Vollerslev

Landsnummer: (03) 6 73
Netgruppe: Køge
Kreds III. Bircstrup til Haslev.
Hverd.: 7-20. Helligd.: 8-16.

Postadr.: pr. B.= pr. Bjerverskov, pr. K. = pr. Kværkeby, pr. O. = pr. Ostervang.

Allbrechtsen Vilh. Sognepr. Vollerslev Præstegd. pr.O. 95
Andersen Helg. Bygn.mestk. (cour.m. pr.O. 106
– H N Gdr., Ærtekjærgrd. Gerslev pr.O. .. 49
– Sør. Gdr. Torsekildegrd. Slimminge pr.O. 138
– Henry Heste-&kreat.h. Slimminge pr.O. 90
– P Tømrer Kobenh. (Vollerslev Kobenhdn.) pr.O. 15
– A Mall. Slimminge Mølle pr.O. ..... 85 X
– Stanley Parcell. pr.O. ..... 79 V
– Tage Parcell. Solvbæk Kulcrup pr.O. .. 112
– Vald. Parcell. Gerslev Overdrev pr.O. .130
– Kaj Smedem. Gerslev pr.O. 48
Andreasen Arth. Træarb. Lerbæk pr.O. 82
Ballvig Chr. Mek. Slimminge pr.K. 111
Bauken for Klagstrd & Omegn A/S Gerslev ald. 13-15, le. 12-14 pr.O. 51
Brems Jens Gdr. pr.O. 33
Brødrene Alx. Gdr. Herremosegrd. pr.B. .. 7
– I P Gdr. pr.O. 25
Carlsberg Dep. (Kir.Nielsen) Gerslev pr.O. 2
Christensen E V Forp. Kohavegrd. Gerslev pr.O. ..... 44 X
– Ejn. Gdr. pr.O. ..... 58 V
– Henry Parcell. pr.O. 131
– Edith Syer. fru Selvaa Kulcrup pr.O. .. 50
Christiansen Helg. Gdr. pr.B. ..... 114 X
– Rob. Gdr. Nordstofgrd. Gerslev pr.O. .126
– Mar. Tømr.m. pr.O. 105
Christoffersen Jens Gdr. Gerslev pr.O. .. 101
– Kr. Gdr. Gerslev pr.O. 127
– Ove Gdr. Slimminge pr.K. ..... 9 V
Dansk Arbejdsmands Prøv. Gerslev ald. (kontr.best. Peter Sørensen) pr.O. 62
Denk Rud. Parcell. Vollerslev Nybuse pr.O. ..... 79 V
Diasens Otto Kvist klip. tækkemd. Hjerne lund Gammermarke pr.O. 96
England Johs. Hønserlej. pr.O. 47
Frederiksen Frede Forp. Slimminge pr.O. ..... 38 U
– Fr. Gdr. Brandlir. Ostergrd. Slimminge pr.O. 6
– Helg. Landposth. Gerslev pr.O. 12
Friis Jb Forp. Poglanægrd. pr.O. 11
Gjerslev Forsamlingshus (varet Flacko Larsen) pr.O. 73
Goth Olga Fru Gerslev pr.O. 139
Hansen Kaj Best. Gremly pr.O. ..... 81 X
– Chr. Forp. Gerslev Nyvang pr.O. .. 56 X
– Hans Chr. Forp. Almbejgrd. Slimminge pr.O. 116
– Niels Chr. Forp. Bejgrd. pr.O. 124
– Peter Thulpe Gartn. (Slimminge Mells.gartn.) Slimminge pr.O. 3
– H Chr. Gdr. Overdrevsgrd. pr.O. 142
– Vig. Gdr. Ostergrd. pr.O. 21
– Alex. Husmd. Nyvang pr.O. ..... 134 X
– Poul Lær. Vollerslev Skole pr.O. 125
– 9mm. Mal.m. bedst 18-19 Slimminge pr.K. ..... 137 X
– Egon Mask.m. Overdrevshuset pr.O. 55
– El(r. Parcell. Kerbæk) ..... 71 V
– Knst. Parcell. Nybuse pr.O. ..... 117 X
– Jens Parcell. Nyvang Gerslev pr.O. .. 109 U
– Vald. Parcell. Nyvang pr.O. ..... 109 V
– Villiam Parcell. pr.B. ..... 79 U
– Sv. Vognmd. Slimminge pr.K. 28
4-6 hj. Vogn. Alt i ren-vaskede Grusgravsvogne.
– Børge Slimminge pr.K. ..... 137 X
Alt Betonarbejde udføres
Helmd Chr. Forp. Helegrd. Gerslev pr.O. .. 5
Holt Frede Smedem. Slimminge pr.K. 65
Hemmingsen Børge Tømr.m. pr.O. 69
Hjorlev C Knst. Gerslev pr.O. 24
Holds Jak. Husmd. Gerslev Vestervang pr.O. 76
Ipsen V Th. Stavtrid. Sandaasdrup Giesegrd. pr. K. 10
Jensen Hans Forvalter, bedst 12-13 Gerslev Skole pr.O. 42
– Jens Chrl. Gdr. Slimminge Krogrd. pr.O. ..... 68 V
– Klemmen Gdr. Gerslev pr.O. 30
– Niels Gdr. Nordgrd. Gerslev pr.O. 37
– Peter Th. Gdr. Gerslev pr.O. 108
– Peter Gdr. Slimminge pr.K. ..... 9 U
– Th. Is-&brøndm. Gerslev pr.O. 103
– Hans. Kobmd.h. malkeri Gerslev pr.O. . 36
– Helg. Mandf.h. Gerslev pr.O. 40
– Ejl. Parcell. pr.O. ..... 91 X
– Johs. Parcell. Slimminge Lerbæk pr.O. ..... 123 X
– H Hesegaard Parcell. Lykkevangspr.O. . 68 V
– Ove Parcell. Slimminge pr.O. ..... 89 U
– Vald. Parcell. pr.O. ..... 114 U

Jensen Børge Vognmd. Lerbæk pr.O. 110
– Kn. Vognmd. Slimminge pr.K. 86
Jordbrugsstationen i Ostervang (Kjøge Ringsted Jernbane) pr.O. 61
Johansen Otto Kred. forv. dir. Slimminge pr.K. 17
Juellund Avlsgaard pr.O. 32
– Fodermester pr.O. ..... 81 V
Jørgensen Hans Gdr. Flørghjørgrd. pr.O. .. 23
– Niels Gdr. Bylststrupgrd. Slimminge pr.K. 98
– Carl Juul Præstegrdsforp. pr.O. ..... 1 V
– Villy Skomg.m. Slimminge pr.K. .... 38 V
Knudsen Hans Chr. Forstmd. ist pr.O. ..128
Larsen Ulr. Forp. Gerslev Nyvang pr.O. ..... 134 V
– Carl Th. Gdr. Slimminge pr.K. 74
– Joh. Lydersdr. Gdr. pr.O. 113
– Kai Gdr. Oxhusmosegrd. pr.O. ..... 71 X
– Lydersdr. Gdr. Gerslev pr.O. 31
– Vig. Lydersdr. Gdr. sognerd. Ind. Lundegrd. pr.O. 53
– Thobe Hdlr.m.d. Gerslev pr.O. 58
– Ejn. Karetmg. Slimminge pr.O. ..... 68 X
– Kn. Knorf. Slimminge pr.O. 102
– Hans Kværnbilder Slimminge pr.K. .. 9 X
Lissner C O Jos. pr.O. 143
Madsen Ivar Parcell. Nyvang pr.O. ..134 V
Mortensen Mortan Hsmd. Gerslev pr.O. .. 121
Northorst Sv. Gdr. Kiejstrupgrd. pr.O. ..119
Nymar P Ulrcsgrd. Skovridergrd. pr.O. .. 100
Nielsen Jørg. Chr. Oyk.h. Slimminge pr.O. ..... 68 U
– Else Dreyer & Vera. Dreyer Nielsen Damc.&herrefris. Gerslev pr.O. 141
– Marc. Forp. Lerbæk pr.O. ..... 63 V
– Jens Peter Gdr. Slimminge pr.K. 84
– Karl Gdr. Kalkehavegrd. Gerslev pr.O. . 77
– Karl O Gdr. Slimminge pr.K. 104
– Niels O Gdr. Korsgrd. Slimminge pr.K. .14
– Olaf Hdls.md. Gerslev Nyvang pr.O. .. 56 U
– Kn. Husej. pr.O. 29
– I C Kobmd. Gerslev pr.O. 152
– I C Kobmd. f. (Kir. Nielsen) Gerslev pr.O. 2
Carlsberg-ø & De forenede Bryggerier Øl Depot.
– Oxnn. Parcell. pr.O. ..... 117 V
– Henry Parcell. Slimminge Lerbæk pr.O. ..... 123 V
– Vig. Parcell. Slimminge Lerbæk pr.O..133
– Ejn. Slagt.m. Gerslev Vestervang pr.O..41
– Sv. B Slagt.m. pr.O. 22
– Oxnn. Tømr.m. Kalerup pr.O. 52
Nirs Olistyr (Emil Nielsen) Mollegrd. pr.O. ..... ★150
Olsen Hans Blavl. Gerslev pr.O. 70
– Thork. Gdr. Nygrd. pr.O. 39
– Alfr. Parcell. Vollerslev Nybuse pr.O. .. 27
Pedersen Alfr. Lædr. Gerslevgrd. pr.O. .94 X
– Sør. Gdr. Slimminge pr.K. 66
– Fh. Mej. ist Gerslev pr.O. 136
– Hans. Parcell. Vestervang pr.O. 107
– Herl. Parcell. pr.O. ..... 114 V
– Kr. Kogeskabsf. brødads. Slimminge pr.K. 54
– P Chr. Snedk.m. Pax pr.O. 93
Petersen Vald. Skolelær. sognef. pd. Gerslev Nyvang pr.O. 67
– Alf Nissen Blavler pr.O. ..... 1 V
Honning en gros
– Paul W Boghold. Slimminge Skole pr.O. 35
– Erik Forp. Kjelund Slimminge pr.K. .135
– Vig. Baagen Gdr. Slimminge pr.O. 8
– Johs. Hdls.gartn. pr.O. ..... 1 V
– O Hdls.gartn. Gerslev pr.O. 57
– Mar. Heste-&kreat.h. Slimminge pr.K. .19
– Kn. Baagen Husej. Slimminge pr.O. .. 85 V
– Chr. Mal.m. Frydenslyst pr.O. ..... 58 X
– Ert. Parcell. Vesterskov pr.O. ..... 129 X
Pilegaard Vig. Forp. Trodegrd. Slimminge pr.K. 92
Rasmussen Orla Bog.m. Vollerslev Mølle pr.O. 4
– Anna Lær.i Gerslev Skole pr.O. ..... 118 X
– Eig. Mask.arb. Gerslev pr.O. ..... 118 X
– Olaf Mall. Nybuse pr.O. ..... 117 V
– Vig. Parcell. Gerslev Nyvang pr.O. .134 U
– Poul Skerfgd. Perlhus pr.O. 26
– Peter Skovfoh. Ustersa pr.O. ..... 109 V
– Inger Syer. Nybuse pr.O. ..... 117 V
Rasmussen Ørla Bog.m. Vollerslev Mølle pr.O. 4
– Anna Lær.i Gerslev Skole pr.O. ..... 118 X
– Eig. Mask.arb. Gerslev pr.O. ..... 118 X
– Olaf Mall. Nybuse pr.O. ..... 117 V
– Vig. Parcell. Gerslev Nyvang pr.O. .134 U
– Poul Skerfgd. Perlhus pr.O. 26
– Peter Skovfoh. Ustersa pr.O. ..... 109 V
– Inger Syer. Nybuse pr.O. ..... 117 V
Rasmussens Bilauktion Gerslev Vangepr.O. 83
Schnack Ludv. Forp. Hesselholm pr.O. .. 18
– Otto Gdr. Bisbakkegrd. Gerslev pr.O. .13
Slimminge Aldersbank[. pr.O. ..... 63 X
– Auto Værkst. (Kn. Nielsen) pr.K. 111
– Brugsfors. pr.K. 45
– Kv (Kn. Larsen) pr.O. 102
Saae Joh. Mathsh. Frydenly Gerslev pr.O. ..... 132 U
Sørensen Peder Gdr. Lykkebjergrd. Slimminge pr.O. 16
– S Gdr. Lykkebjørgrd. Slimminge pr.O. 44
– Vald. Parcell. pr.O. ..... 114 V
Thorhildsen Carl B Vognmd. pr.O. 60
Tømmesen Signe Lær.i Vollerslev Skole pr.O. 140

Ulrich I W Proge. Thorsgrd. pr.O. 34
Vinberg Jens Husej. Gerslev pr.O. 122
Vollerslev-Gerslev Kommune pr.O.:
Komm.kont. 99
Formd. 53
Pastelgd. 51
Ældrehjemsbj. ..... 63 X
– Gerslev Sygekasse sygepl. pr.O. 115
Vollerslev Slagterforr. (Sv. H Nielsen) pr.O. 22
– Smedie og Cykelforr. (Alb. Frederiksen) pr.O. 72
Zwisler A Slør.m. Slimminge pr.O. 20
– Arne Ivar Slør.m. Vestervang pr.O. 97
Østervang Kro (Sv. Aa. H Petersen) pr.O.. 75
– Oprinsn. t. gæst pr.O. 80
– Mejeriselskabet A/S (V Skott Andersen) pr.O. 64

Vordingborg

Landsnummer: (03) 7 75
Netgruppe: Vordingborg
Kreds III. Aben hele døgnet. Opening 0-6: 30 øre ekstra.
Telefonbestillinger - Inkassationer: Fru G Mørkmann (10-16, lø. 10-13) Alg. 107 Vordingborg 6322 Giroнr. 9045.

Postadr.: er for samtl. abonn. pr. Vordingborg.

Vordingborg Kommune:
Borgm.kont. ..... ★1401
Ældredomsbj. Kasrnevej 422
– Primolav. 5 668
Bibliot. 638
Brandstat. 558
Brandvæsen ved ildebrand forlang brandvæsen og vent.
Folkeregistret ..... ★1401
Havnekont. 524
Kv-mn.kont. ..... ★1401
Lign.kommin. rådhus 862
Lign.kont. ..... ★1401
Offentlige slagtehus 528
Vordingborg komm. skolevæsen (stadsskolelnsp., Skolen paa Kirketorvet) 11-12 597
Marienberg Skole (skolelnsp.) 299
– Jagtvænget 894
– skolelandsb. 541
Masnedsund Skole (skolelnsp.) bedst 18-19 203
Vordingborg Gymnasium rektor træff. som regel 11-11³⁰. 214
Komm. Ungdoms- og Aftenskole (forst. A Benedke Skott) Vinlv. 5 925
Socialkont. ..... ★1401
Stadsgartn. 197
Stads- & havnelng. samt bygn.-lnsp. kont. ..... ★1401
– Vejinspektorats opl. pl. Marienbergvej 1536
Sundhedspl. 12½-13 undt. lø. 543
Sygehus ..... ★1100
– økon. afd. & kont. 104
Sobadeanst. 583
Tuberkulosestation, kons. 1. & 3. fred. 1 md. 10-11³⁰. ..... ★1100
Vand- gas- & elektricit. værk. ..... {87 {578
Vordingborghallen 840

Abraham Knr. Organ. fru Solbakkevej 22 614
Absalon Forsikr. A/S (assurand. Carl E Madsen) 12-13½ elt. 18 Strandgade 12 1101
Acacia Blomst. f. (A C Jensen) Fævgeordnr. 40 194
Adler Rådesrg. 3 819
Agnar Olga Fru Fuglebakk. 4 ..... 1264 X
Ahlsfeldt-Laurvig Chr. Greve (Ikelingen) 300
Akrunt Børge Pr. lojt. Valdemarsg. 74 ..1661
A. E. A. Kaffefabr. Alg. 53 94
Albrechtsen Henry Parcell. Stuby Langed 1524
– Nina Rud. f. Fævgeordnr. 94 ..... 1064 V
Alex's Farve- & Tapetbl. (Alex Olsen) Alg. 53 39
– Bol. Birkealle 41 570
Algaardens Blomsterforr. (Aa. Larsen) Alg. 80 174
Sig det med Blomster.
Alka Forsikring (insp. Arne Pihl) 12³⁰-14 Elmealle 14 A 1016
Allanlor Bak. Journ. Elmealle 14 B 1712
Almindelige Brandforsikring for Landbygninger, Den Nørrevej 11 207
Alstad Joh. Fru Alg. 5 1409
Ambus Sigfr. Kontr. fuv. Birkealle 37 .. 733
Amstrup J Kont. k. Vinkelv. 35 525

Andelsbanken A.m.b.A. 10-12³⁰, 14-16, fred. kl. 13³⁰-19³⁰, lø. 10-12³⁰ Alg. 93 1266
Andelsmaskinindsbet Kastrup 993
Andersen Niels Ass. (Frm. Rasm.) Mellevej 16 1562
– O Bogtr. Alg. 10 1415
– Arne Brandass. Alg. 141 353
– B Boje Elektrom. Parkv. 5 768
– Chr. & Søn Entrepr. Boulevard. 32 .. 134
Klosk- Jord- Beton- & Jernbetonarbejde
– Erland Entrepr. Drosselvej 918
– Henry Entrepr. Mauvedo Have 1091
– Kn. Fisk. Overv. 20 932
– Laur. Forr. best. Marienberg. 65 ... 1427
– lager Fotogr. (Polyfoto) Alg. 68 579
– Marie Malling Fru Jernbaneg. 4 1568
– S A Fru Revr. 20 1260
– Thora Fru Grønditgaillé 12 1466
– E V Gdr. Kastrup 975
– Hans Gdr. Kbhavn. 64 895
– H P th. Gdr. Osterv. 18 198
– E Indkøbsch. Neder-Vindinge 1595
– Frits Journ. bureauindeh. (Sydsjællands Rejsebureau) Havner. 7 680
– Gunn. Kedelpas. Overv. 210 820
– A V Kobmd. Boulevard. 17 469
– Martha Kobmd. fru Kbhavn. 18 .. 687
– Ch. Kørelær. bedst eft. 18 Solvang 2.. 996
– L Chr. Mask. arb. Strande. 9 1487
– Sign. Pens. fru (Gravly) Nestvedvej 6 1413
– P Tr. lojt. Marienbergv. 63 1354
– Rob. Radioteh. Kobenhavnsg. 6 37
– Poul Repar. (DKH A/S) Boulevard. 29.. 874
– Regn Sagf. rand. jur. Valdafquark. 3.. 1701
– K Skomg. m. Alg. 67 1164
– Bol. Marienberg. 61 1235
– K E Smedem. Alg. 26 208
– Arn. Sognefgd. Neder-Vindinge 468
– Jenny Sygepl. frk. Strandg. 18 1542
– Rich. Alexis Toldkontr. Jernbanegade 12 132
– ’s A Travrarstald. (H Chr. Andersen) Kbhvn. 20 425
– Johs. Urmg. guldsm. optik. Alg. 91.. 957
– Henry Varmem. viorr. Parkv. 8 1211
– Sv. Vorvadeinsp. Heibergsv. 29 607
– Aa. & Søn Vognmd. Nestvedv. 15 807
– Vognmd. Tom Bro Andersen 335
Godstransp. & Flytteforr.
– Elnar Vognmd. Nygrdsv. 1 787
– Vognmd. Vognmd. bedst 12-13½, Ove. 57 1 U
Andreasen Ruth Damekrr. Alg. 85 674
– Sv. Aa. Musik. Alg. 38 969
Anti-Restaurantes (Å Heerwaagen) Alg. 21 266
Apotek
– Vordingborg Apotek: Alg. 82 ..... {33 {1168
Apot. Jørg. Fries bol. 82
Provis. T Hejlund Pedersen 1126
Arbejdernes Boligselskab (formd. Odr. Rasmussen) Solbakker. 39 626
– Fællesbygn. Alg. 37 54
Arbejdsgivernes Ulykkesforsikring G/S agent f. Vordingborg by (William Hansen) Jernbaneg. 5 675
– Insp. f. Indelstr. (H N Christensen) bedst 18-19 Kasrnev. 7 1022
Arbejdsmandenes Fagforening for Vordingborg & Omegn Heibergv. 21B 313
– Formd. Simon Christensen-Chr. Mathiesensq. 18 615
Arenshock W O. lær. Marienbergv. 11A . 393
Arentsen Harald Statsals. Rjd. mpl. Birkealle 31 1609
Arrestlokalet i Vordingborg 60
Arthur’s Auto Alg. 32 487
Asmussen Regn. Gdr. Stuby Langed. .459 V
Atelier Walter (Walt. Nielsen) Alg. 46 720
Auto-Barsen (C Bagger) Autoforh. Algade 75 409
– Bol. Alg. 75 259
– Auto-Lloyd Forsikr. akts. Marienbergvej 114 1128
– Peter (Vagn Petersen) Valdemarsgade 100 285

Autohallen A/S Alg. 10 ..... {1515 {1616
Axel, Firmaet Cand. pharm. 51
Bagarnes Forbunds Arbejdsanvisningskont. (kasv. Gunnar Pedersen) Aarsleffsgade 9 921
Bagger C Autoforh. Alg. 75 409
– Bol. Alg. 75 259
– Børge Mek. Marienbergv. 67 1587
– Anna Tandl. fru (S K Leth’s Eft.) 9-12, 1-4 Alg. 75 259
Baggesteds Edv. Snedk.m. mask.snedk. Stationsv. 4 636
Ballehy Est. Fru Fuglebakk. 8 ..... 1258 Y
Ballisto, Assurance-Comp. A/S Alg. 91.. 450
Banken for Vordingborg og Omegn A/S 10-12³⁰, 14-16 ..... ★119
Barchager Eva Damefrisr. fru Alg. 18.. 228
Beck Lee Ing. sv. Skouv. 21 1529
Beckman E Kapt. Valdalspark 6 179
Bender O Smedem. Osterv. 7 224
Bendtsen J F Torvesti. 6 828
Bengtsen Palle Parcell. Ornebjerg.. 253 X
Bentsen Fr. Proge. Nygrdsv. 29 .... 1034 V
Berg P I Kapt. Valdalspark. 8 1455
Bergqvists Georg Sem. lær. Fasanv. 7.. 1214
Bergsøes’s Politermobelfabr. (Ølbergsvej Petersen) Valdemarsg. 24.. 1157
Bertelsen Elsa Fru Alg. 118 1684
– J E & Søn’s Eft. (F Hastykke) Mal.m. Osterv. 12 317
Berthelsen J B Fru kapt. Goldschmidtsvej 28 572
– Asta Sygepl. Vinkelv. 15 1411
Blenkenvist Stefan O. tjen. Marienbergvej 63 1259
– L Tob.h. Parkv. 7 ..... 418 Y
Bille-Hansen E Fru Ingingen 302
Bio forsalg & bestill. 17-18 Alg. 84 881
Bisgaard Paul Tilsk. Boulevard. 19.. 1247 V
Bisksopsts Bjarne Farvch. Alg. 95 684
Bjerg Anna N Sygepl. bedst 13-15 Fuglebakk. 8 973
Bjarre Knst Komm. lær. Vinkelv. 46.. 1704
Bjørnemarksgaarden (I Popp) 338
Bjørn Raj Bild. & stemb. Lindev. 9 350
Blandelbjerg M E O. serv. Aarsleffsg. 13. 1457
Blixenkrone-Møller O Overstbjt. Frobjerg Overbjerg 1180
Bloch Helm. Hotelpens. Alg. 12 129
Bloch-Petersen H Slagt. dir. 1414
Blue Ballik (Kobmd. Albin E Petersen) Kobmagerg. 29 959
Boberg Gertr. Maki Vinlv. 6 970
Bodenhoff Kristiansen B Mal.m. Ideebakk. 1 1006
Boesland Preben (Papirlageret) Alg. 38.. 900
– Privat Vinlv. 53 935
Bojesen Palle Bo se n. Fynark centr.
Bojsen-Møller Ar. Forst. Overv. 145.. 571 Y
Boletts A/S Kirkestr. 4 1363
Boland H O. lager Kirkebakken 821
Bondestands Sparekasse, Den sjall. 5 forretnpcd. 10-12½ & 14-16 fr. till. 18½-19½; lø. 10-12½ Alg. 72 365
Borella-Hansen
– – C J Borella-Hansen statsaut. lastal.: Alg. 32 ..... ★474
O.mont. H C Hansens Sadsteg. 3.. 1425
Mont. Vig. Frederiksen Kastanievej 11 1182
Mont. A. Larsen Kulcrohave 49
Borulle K Ing. frm. (Sydsjællands Installations Comp.) 527
Borupgaardens Alg. 101 95
– Revi. M Liljegren Alg. 101 1494
Restaurant & Selskabslokaler til alle Formaal.
Vordingborgs største Festsal indtil 600 Couverter.
Boulevard Kaféliet (Helm. Bloch) Boulevard. 12 ..... {129 {443
Hotel og Restaurant.
Hyggelige Værelser med rindende Vand.
Boulevardens Ismøbel (Agnes Nielsen) Boulevard. 18 434
– Slagterforr. & Charcuteria (Haak. Tofthøj) Boulevard. 18 178
eft. Ink. Hd. 611
Boysen
– Jacob Boysen Manuf. h. Alg. 107 32
Brandassurancaforeningen af 1848 (B Richter) Neder-Vindinge 1048
Brandchefcontoret for Landbygninger (Granddir. Ole Hansen) Nørrevej 11 207
Brandstationen 558
Brandvæsen ved ildebrand forlang
Brandvæsen og vent
Brobel Assn. Sem. lær. Birkealle 28 .. 1173
Brodersdorff Morten Rekt. (Vordingborg Seminarium) bedst 11-12 304
Brinkes, Herreskiltikken (K Bayer) Grønditvgsalle 29 347
Brinkler Poul Frouth. Alg. 21 1137
Brix As. kobmd. Kirkestr. 3 709
– Ka. Mal.m. Elmealle 4 972

å og aa er placeret sidst i alfabetet

Vordingborg

Landsnumer: (03) 7 75

7607

Broberg As. Lauv. Oberstlejt. Marienbergvej 118 ..... 1254 V
Broyllien Alholdersstaur. (fru K Poulsen) Stationsv. 17 392
Brøvsen H C Fru Alg. 36 623
– H E Lrmgf. Alg. 75 ..... ★257
– Bol. Lærkevang. 6 1036
Bruun H P Frogt-å-gr.h. (Frugtbersen) Boulevard. 13 235
– Rs. Grd. Elmeallé 68 1791
– Vera. Hovedag. Hillanesvæ. 18 711
– 's Fr. Elft. (Poul Olsen) Kolonvin-å delikat.h. Alg. 56 ..... ★220
– K L O.ass. Kaserney. 7 1059
– A Skolelæng. bedst 18-19 Mandslund Skole 203
Bruun-Petersens Pevl Tandl. Alg. 64 834
Bryggler Kurt. O. dyrl. mælkehygiejnik. Rosenfeldtsallé 1025
Buckstrup A Kakkelsetsi Sindværpshosp. ..241
Buckwald Carla Kunstr. Valdalspark. 1..1314
Budcentralen Jernbaneg. 10 955
Buhl
– J Dykl Salgsled. (Nillfisk) Marienbergvej 71 1159
Buhs-Det A/S ..... ★765
Bundgaard Ib Insp. Foglebakk. 1 1731
Burmeister & Wain Montagekont. Maaneværket 1553
Buus Mathias Alf. sygepl. frk. Elmeallé 208 1307
– T Prip Driftsing. Strandg. 12 701
Bog N F Kapt. Klosgrd. Marienbergvej 612
Bogvad B Gisv. arb. jernd. (Skogfoven, Stjernen) Osterv. 3 1683
Bojtrup Niels Rev. Alg. 62 871
– Bol. Marienbergv. 65 706
Børsehøjelaget ved Vordingborg so v. Nymark centr.
Børsum Vig. Gross. konsulent Foglebakk. 9 1348
Bøvelåg Kart-Kmr. Komm. lær. Valdalspark. 7 1680
Brædebyggeriet (V Rasmussen & P Egeholm) Vordingborg Have 413
Caltex Service (Sv. Damgaard Olsen) Axelleflg. 4 500
Carlsberg & Kongens Bryghus Depot (As. Hee) Valdemarsg. 46 164
– As. Hee bol. Fasanv. 10 584
Carlsen Agnetha Fru Osev. 125 876
– F A Lejl. Havnev. 5 1392
– Carl Vognmd. Alg. 122 367
Carstensen E Spec. optik. urmg. Alg. 38..496
Caspersen E Kondit. Alg. 129 253
Centralbyhhuset (bogtr. W Schonnau jun.) Torvestr. 6 9
– Bogtr. K Schonnau jun. bol. Pilealle 6 Mamede 1501
Centralvarmeket (Ella Nielsen) Torvestrøde 2 290
Centri Vask Alg. 30 1343
Charlos' Kreatørie bedst eft. 18 Solvang 2 996
Christens Otto Sparekas. bogheld. Goldschmidtsv. 2A 575
Christensen Kn. Osterbæck Anl. gartn. Selbakkev. 4 677
– J Kjeld Bag. bondlt. Alg. 42 354
– M Best. H.D. Abaaleæng. 1 1443
– Ella Damefris. se v. Kristensen Ella
– Ellen Damefris: i Solbakkev. 17 752
– Bjs. Fladeskjep. Mamedsund Have. ..762
– Bol. Osev. 103 337
– Carla Kjeld Fru Alg. 42 1663
– Ingeb. Frk. Klosterg. 6 1072
– Kar. Politn. Elmeallé 51 1488
– Kaas Fr. fh. Gdr. Elmeallé 45 ..1085 X
– H H Insp. bedst 18-19 Kaserney. 7..1022
– Norton Christensens Isenkr. f. ..... ★417
– Prok. Frode Malvig 651
– Chr. Isfoch. (Coba is) Færgegrdsvej 81 1278
– Erik Christensg. Kors-å Isdrevet. i (Konsul L Petersen's Eft. A/S): Alg. 138 ..... ★1000
Kunstgødn., Brændsl, Traktat & Bygningsart.
Dir. Erik Christensen 1000A
Forv. Ove Jandrup Valdalspark. 14 ..1261
– Jehs. Knud. Moesbakk. 5 1060
– & Kjelter Lærerv. l. Alg. 74 520
– Bol. Goldschmidtsv. 2A 1231
– Chr. Kjælar Mask. m. Orev. 16A ..... 896 V
– Kart. O. post. Færgegrdsv. 56 472
– H J Plej. Mosebakk. 6 1424
– Kaas. Pol. m. Nyrådsv. 23 221
– H Skibsagt. Færgegrdsv. 85 1063
– Bent. Skomg. Færgegrdsv. 24 683
– A Socialrdg. Valdemarsg. 66 1520
– Sætr. Trikot.h. (Strømpehus.) Alg. 104 404
– Vald. Vognmd. Kildehave Sendermarkvr. Ornebjerg ..... 1274 V
Christiansen's Jehs. Eft. (V Jørgensen) Fiimek. Alg. 104 817
– Ida Frn Volmerg. 46 1483
– As. Lekt. Elmeallé 44 448
Christiansen Willy Mal. rv. Orev. 125..1764
– Ein. Mouth. (Maalthuset) Alg. 23 837
– P S Oberstlejt. Kirketorv. 14 1096
– G Pelsen. Nygrdsv. 31 1437
– Ar. Snedk. m. Nørreg. 3 1193
– Em. Gjedde Sadk. m. Mager. 20 Mamede 1493
Christoffersen J Cand. pharm. Boulevard. 9 1144
– P Forv. Valdemarsg. 23 1149
– Regnh. Fru Chr. Winthervr. 14 1009
– Tage Frnl Fru musikdirig. kapt. lejl. Boulevard. 20 540
– Vera. Musikdir. Elmeallé 26 430
– Jens Ort en gr. Chr. Winthersv. 9 725
– Tøck Regim. mus. Osterv. 2 328
– Hans Vig. Skolepedel Vordingborg Gymnasium ..... 1324 X
Chrysantha Blomst. f. Alg. 69 471
Citroën (Vagn Petersen) Valdemarsgade 100 285
Clemsen Vilh. Dr. med. o. læge so v. Nymark centr.
– As. Fahr. Klubvæv. 72 81
– Reis. O. læge (Herren) konsult. 12-14 Kirketorvet 333
Cresval C F Dir. Vinkelv. 33 112
Cresvall Bangt Lok. tlvf. Færgegrdsvej 88 1063
Cyklehersen (P Skaaning) Alg. 110 267
Dahl-Pind C & Pakhusfmd. Solvang 11 1572
Dahlbom K Fru Goldschmidtsv. 31 715
Dahlerup E Forst. Orev. 82 1508
Dal Ths. Fru Alg. 111 414
Dalby Jørg. Sparekas. fuldm. Birkeallé 61 1702
Dalby Hansen Tage Gdr. Kildevang Ornebjerg 109
Dam H C Kobmd. (Jydske Strikkeriers Udsalg) Alg. 78 295
Damgaard Olsen Sv. (Motor-Centr.) Aarvleflæg. 4 500
Dan Radio (Sv. Pallesen) Alg. 67 480
Danielsen E M statsaut. Instal. Alg. 18..378
– Henn. Musik. Elmeallé 12 1253
Danmark, Dyt gjensidige Forsikringsselsk. (assurand. Chr. Ovesen Nygaard) Alg. 70 767
–, Det gensidige Stormskadeforsikringsselsk. Alg. 70 1330
– Forend. P Hoy Pilealle 9 402
Dansk Andels Gødningsfabr. Mamedsund 1233
– Bygnings Assurance A/S (B Richter) Neder-Vindinge 1048
– Fallesforsikringsanst. A/S forvalg. (Kjeld Larsen) Chr. Winthersv. 7 .. 1073
– Kopi-Tryk I/S Vordingborg Bogtrykkeri v. Kn. V Jensen & U Andersen Alg. 10 1415
– Pakning Indust. Valdemarsg. 69 863
– Fabr. E Nielsen bol. Klubvæv. 60 ..926
– Smede- og Maskinarbejder-Forb. Vordingborg afd. (formd. Thage Larsen) Chr. Winthersv. 27 691
Danske Andelsslagteriers Fællestillidsmænd: ..... {130
Stationsv. 5 ..... {660
Dir. E Rasbøl bol. 761
– Impregneringsaandstalter, De A/S (best. A Jensen) 20
– Landbrugeres Kreaturslagteriers (Preste amt) kont. 8-12, 13½-17 Færgegrdsv. 94 ..... ★1555
– Dansks Lloyd Forsikr.-Aktr. Mariebergv. 11A 1128
Degnaar Paul Forp. Elmegrd. Neder-Vindinge 1482
Dahlhalm H E Læge Lisdr. 3 740
Ma., Ti., On. & Fre. 12-14
To. 17-18. Lø. 8-9
Dethlefsen Ulla Arkit. Birkeallé 32 191
Dervanlier B A (Sydhavnens Mask. værkst.) 79
– Bol. Marienbergv. 65 1379
Dich H Toldfor. Marienbergv. 71 1785
Dijkstra T Sem. lær. cand. teol. Vislv. 4..1109
Dinesen Vilh. O. pol. betj. Kaserney. 19..744
– Gerda (Vordingborg Tandteknik) Alg. 13 456
Distriktsfødemoderen Valdemarsg. 68 ..149
D.L.K. (Preste amt) ..... ★1555
Dommerkontoret 9-16 ..... {58 1458
Dovnader Hans Orev. 65A 1640
Dyhock C O Salgsinsp. (Brødr. Beedix) Nyrådsvej 538
Dæning A Kapt. Lejl. Elmeallé 34 853
Eldskyts A/S byg. pl. Orevej 816
Egemose E Dipon. Hillanesvæ. 32 383
Ejbalm P Bådebyg. 413
Ekwarzik Niels Provst 11-12 mdt. ma. Vordingborg Præstegrd. 602
Elbeilleg C & O. bibliot. Alg. 70 638
Elbeil Harry Herreekvip. b. Alg. 26 757
Eliasen Ove Mestk. Gartnerv. 4 1503
Ellegaard, Jørg. Pol. ass. Neder-Vindinge 1245
Ellehøj O J Kapt. Nygaardshave 1545

7608

Elmvig O pe. Krim. ass. Birkeallé 13 812
Emberg I L Fru kompon. Alg. 80 464
– Ejn. Sem. lær. Poppelly Næstvedvej. 1749
Engelbrecht
– Jac. Engelbrecht A/S: ..... {432
Kbhavnsv. 31 ..... {865
Færgegrdsv. 76 965
Jac. Engelbrecht bol. Fasanv. 20 774
– Fodts[amsg. Alg. 87 349
– Chr. Kobmd. 396
Engsbarth P R Pol. ass. Alg. 111 771
Erhard-Frederiksen H Fru Laborernes Kirkestræde 88
Erhvervsskonteret Alg. 66 217
Erichsen E Rev. bol. Nyrådsv. 11 1070
– Kont. 9-12, 13-17 36
Erikssen J & A Stationsforst. Jernbanestationen 1695
Erahelt A K O. banem. (DSB) kont. ..230
Eskildsen K Dameskr.: i Neder-Vindinge..30
Esse (tandæ). HCAndersen) Alg. 7 53
Ethel Ax. Lær. Ingeniørsmv. 5 1548
Fabricius Ollas Fru Valdemarsg. 79 ..1087
– Egon O. mek. Glambekv. 19 1521
Fagerland M Insp. Vordingborg Sygehus 1098
Falck's Redningskorps Kbhvnsv. 24 565
Fallstål Jan Erhv. chauf. Skolebakk. 4 ..... 883 V
Falkenstjerne Gr. Vikar (K.T.A.S.) Valdalspark. 2 1751
Farnev Kaj Krim. o. betj. Parkv. 2 159
Favrholdt 2 Distr. Jordcm. Valdemarsgade 68 149
Feldthausen Christine Fru Alg. 91 1035
Fern Vask. mask. odlejn. (E Skaaning) Jernbaneg. 10 955
Fischer H (Vordingborg Jernstøberi & Maskinfabr. A/S): ..... {16
Alg. 93 ..... {117
Bolig. 716
Fiskeforsyningen Nordhavn 610
Fiskerihavnevillen distr. Sydsjælk. 681
– Kont. Fiskerihavn 1381
Fladsellaa B E Kont. ist lisvereæng. 12..1741
Flee Jensen P Landinsp. Alg. 65 510
Fodtejsmasgeriet Engelbrecht Alg. 87..349
Fokdal Ax. Rev. kont. Valdalspark. 6 ..735
Ford se Vordingborg Motor Co.
Forenede Rengørings Selskab, Det I/S Hillanesvæ. 27 1327
Fotamagasinet (Walt. Nielsen) Alg. 42..720
Frank's Auto- & Maskinfarv. Kbhavnvej 5 225
Frederiksen Karl Fabr. Kastrup gl. Skole 1312
– A E Kapt. lejl. Kastanier. 3 1788
– Gust. Kaserneark. Kaserney. 23 1068
– Karl Mal. m. Platanv. 10 909
– R Skotejh. (Skotøje Messen) Alg. 67..169
– Jul. Sognerd. med. Stuby 854
– Aad. Tob. h. Alg. 90 947
– P H Vognmd. Næstvedv. 14 1086
– Gunn. Vognmd. Kaserney. 23 1068
Fredsland-Hansen K Lær. Birkeallé 8..1468
Frellsen's I M Kunststøberi, Frm. Alg. 68 284
Frias
– Jørg. Frias Apot.: ..... {33
Alg. 82 ..... {1168
Bolig. 82
Frits M Kjd. h. Alg. 74 192
– F Th. Sagf. cand. jur. Kirketorv. 18..199
Frimann Chr. Gdr. Bøgelyngd. Langed. .790 X
Fritidshjemmet Alg. 89 673
Frølich Kaj Skovrid. bedst eft. 18 Skovvænge 76
Frølund Ths. P pa. Førstelær. Næstvedvej 16 ..... 1018 V
Fugl Knarr Fabr. 992
– Bol. Solbakkev. 49 1444
– Axel Fugl's Handelsgartnerí Frm. (Ulla Fugl): Gammelgrd. 173
J O Syberg Fugl bol. Foglebakk. 2..1273
Ulla Fugl bol. Gammelgrd. 173
Funding Meg. Dipon. H.D. Vinkelv. 42..912
Fællesforeningen for Danmarks Brugsforen. Marienbergv. 90:
Ordremodtagelse ..... ★1611
Administr. & svr. kont. ..... ★1655
Møbler 1651
Færgegaarden, Hotel (P Holm) Færgegrdsv. 69 247
Færgegaard Kaj Fr. lejl. Marienbergvej 63 1119
Gabe P Kobmd. Jernbaneg. 3 1186
Brændsel - Korn - Markfrø
Saasæd - Hestebindegarn.
Gammelby Inge Fru Marienbergv. 71 ..1593
Garnæ T Stabsoffic. Goldschmidtsv. 12..554
Gerdes-Frederiksen Vera. Lær. Oxholmsv. 26 1747
Gerhardt Stella Fru Birkeallé 63 954
Gjørup & Andersen Maurl. f.: ..... {15
Alg. 71 ..... {1015
Fru M Andersen bol. Alg. 71 86
Gleditsch Thyra Sygepl. Fasanv. 15 232
Gotthardt, Cementvarefabrik. (Holg. Jensen) Orev. 99 666

7609

Gotthelff Chr. Pelsdyrfarm. Chr. Mathiesvang. 17 416
Gravesholt Peter Urmg. guldsm. Alg. 81 573
– Bol. Foglebakk. 12 1090
Green Thr. & Jehs. Nielsen Arkit. (M.A.A.) Alg. 65 175
– Jehs. Nielsen bol. Vinkelv. 38 ..... 883 U
Gregersen P B Kontr. mur. m. Fredensvej 236
Grell Erik Sem. elev Elmeallé 70 1249
Grisbøl Vilh. Prok. Grundtvigsallé 24 .. 445
Gruhey Helga Pr. lejl. Havnev. 3 1565
– Lis Tandl. kons. 10-16 Alg. 65 1225
– Bol. Havnev. 3 1565
Lørdag kun efter aftale
Grundtmann Carl H Trikot. h. (Strømpemag.) Alg. 84 784
– Bol. Nyrådsv. 15 562
Guldberg Yh. Mask. arb. Primulav. 9 .. 801
Guldsmk Gudr. Fru Kaserney. 17 546
Gulf Service Station (A Frandsen) Bagsværdgade 633
Gundel Elsa Sygepl. frk. Valdemarsgade 68 1681
Gustavsen Flemm. Mej. ing. Strandvang. 10 1573
Gaarde Olav Lær. Kastrup Centralskole 1725
Hafnia Forsikr. Aktr. (insp. Ib Bundgaard) Foglebakk. 1 1731
Hagemann Børge O. mek. (KTAS) Møller. 19 1517
Hald Ingeb. fh. O. sygepl. Strandg. 20..1239
Hammelnæs Ore Forp. Orev. 211 403
Handels- & Kontorfunktionærernes Forb. Vorcb. afd.: Kass. Foglebakk. 14 280
Formd. Marienbergv. 11A 326
Sekr. Mosebakk. 5 1385
Hansen Magna Alf. sygepl. frk. Goldschmidtsv. 24 1093
– Rigm. Alf. sygepl. Sygehuset 1464
– Helg. Arb. md. Frederiksv. 14 384
– Rikard Arb. md. Alg. 122 1292
– H E Assurand. (Mejeriernes & Landbrugets Ulykkesforsikr.) (Tryg) Birkeallé 22 1195
– H Tjur Assurand. (Kgl. Brand) Marienbergv. 23A 1430
– H P Hansen A/S Auto.-Automotor.: Goldschmidtsv. 10 ..... ★343
Dir. Arne Pedersen Valdalspark. 5 545
– P Hansen Marienbergv. 7 903
Repts. Herl. Jensen Alg. 22 1084
– Sv. O Petersen Alg. 57 1490
– Ks. Bag.m. (Boulevardkonditoriet) Valdemarsg. 1 318
– Bjs. Bankdir. Fasanv. 8 618
– Arne Blik.sl. aut. vand-å gasm. Elmeallé 14B 1410
– Helge Thom Blik.sl.m. Volnevej. 24..1042
– 's Helg. Bogtrykkeri Torvestr. 3 949
– Bol. Nyrådsv. 3 1040
– Vilh. Brobetj. Fredensv. 32 1332
– Eva Bunting. fru Kirketr. 5 943
– H F Chauf. Goldschmidtsv. 6 1347
– Kald Damefris. Alg. 65 1313
– Poul Damefris. Alg. 14 692
– Kiss Damefris: i fru Alg. 24 274
– Ejnj's Damefris: i Kobmagerg. 27 601
– Edith Damefris. sal. Alg. 60 559
– H Detailh. Kastrup ..... 308 U
– Lars Dipon. Foglebakk. 14 280
– Kai Elektromek. Marienbergv. 21 1222
– Ejn. Fabr. (Tryk's Staldinventar) Kastrup 993
– Max Flsk. Ore ..... 571 V
– Th. Kampar Forp. Storstrømsbroen 1540
– Rebekka Forstl. (KTAS) Alg. 70 461
– Ks. Fris. Kobmagerg. 9 Mamedsmd..1538
– Allr. Fru kobmd. Valdemarsv. 70 182
– Constanze Schøtz Fru kabelm. Goldschmidtsv. 19 348
– Elisab. Fru Færgegrdsv. 21 ..... 418 X
– Emilie Thom Fru Færgegrdsv. 44 887
– Eth. Fru Oxholmsv. 30 1418
– Endr. Fru Foglebakk. 14 1546
– Kar. Fru Orev. 23 1342
– Kristine Fru Goldschmidtsv. 26 1184
– Maria Fru Elmeallé 12 1082
– Marie Fru skibsej. Volnevej. 6 514
– Sigr. Fru Ornebjerg 1923
– Gudr. Frk. Heibergsv. 30 124
– Sof. Frk. Valdalspark. 7 533
– Jens Garth. Orev. 145 Mamedsmd..... 603
– Erik Glarm. Solbakkev. 23 793
– Helg. Glarm. Alg. 54 120
– H P Gross. Næstvedv. 38 760
– H K Guldsm. & gravør Skorv. 37 193
– Hans Gdr. Sparekvgrd. Kastrup 222
– H P Gdr. Henriksmejr. 339
– Im. Gdr. ruperi Ostergrd. Neder-Vindinge 940
– M Kongaard Gdr. Egeskovgrd. Kastrup 1554
– Niels Peter Gdr. Ornebjerg 1534
– Poul Gdr. Hestehavegrd. Neder-Vindinge ..... 459 Y

7610

Hansen Tage Dalby Gdr. Kildevang Ornebjerg 109
– As. Gdr. Petersdal Ornebjerg ..... 322 X
– R J Hdls. gartn. Valdemarsg. 43 111
– Blomst. f. Alg. 50 211
– Jehs. Herrefris. Alg. 14 832
– Frede Hosterij. Mazedev. 9 271
– Ksyb. Inkas. Elmeallé 20 ..... 866 V
– C J Borella-Hansen statsaut. Instal. se v. Borella-Hansen
– Kaj Aa. Hansen statsaut. Instal. Alg. 46 200
– Eft. Isk. tld. 971
– Villy Jord-bet. arb. Alg. 98 1537
– H K Kapt. Grundtvigsallé 26 181
– Carl Kartof. lag. frugt-å-gr.h. Boulevard. 3 518
– Jehs. Kolon.h. Chr. Richardtsv. 19 606
– Bent K Komm. lær. Marienbergv. 63.. 1361
– D Frellch Komm. lær. Boulevard. 5 852
– Margr. Komm. lær.: Irk. Vinkelv. 8 330
– Alice Konf. tureh. Boulevard. 4A 1094
– Jorvida ps. Kont. fuldm. frk. Mariebergv. 11B 1682
– Helg. Thrane Kont. ist Næstvedvej 41 1958
– Jehs. Krim. ass. Valdalspark. 4 628
– Emil Kobmd. Chr. Richardtsv. 5 1369
– Emilie & Lauritz Kobmd. Alg. 157 66
Trifolium Fre
– H Kobmd. gartn. Sendermarkvr. 17.. 1489
– Hj. Kobmd. Kaserney. 21 488
– Jens E Kobmd. Alg. 127 59
– Niels Kobmd. Chr. Winthersv. 19 1150
– P Kobmd. Nørreg. 4 323
– L & E Ollvarius Hansen Landinsp. Alg. 12 ..... ★1316
L Ollvarius Hansen bol. Valdemarsgade 9 716
E Ollvarius Hansen bol. Boulevard. 11 1304
– Isak pe. Lok. tlvf. Valdemarsg. 5 1509
– Poul Lær. Kastrup Centralskole 1762
– Vald. Lærl Marienbergv. 73 930
– Elg. Mal. Strandg. 38 1201
– Henr. Mal. m. Valdemarsg. 18 657
– C & My-k.m. Nyrdrv. 33 ..... 1020 Y
– H Knudsys Mask. m. værkf. Chr. Winthersv. 29 647
– Hj. Mask. m. Orlogv. ..... 759 X
– Kai Mask. m. Chr. Mathiesensg. 18 301
– Kalle Wiather Mask. m. Hillanesvej 36 1422
– E Mej. ist Neder-Vindinge ..... 939 Y
– Kn. Kjærgaard Mej. ist Hillanesvæ. 9..693
– Ernst Mek. vognmd. Arrebov. 9 1167
– P Mur. Elmeallé 10 1189
– H P fh. O. banem. Linder. 5 927
– Hans Chr. O. mont. Badstueg. 3 1425
– H O ps. O. port. Valdalspark. 2 1589
– Inga Pantefof. Kbhavnv. 58 506
– Helg. Parcell. Ornebjerg 1453
– Ib B Buch Parcell. Ornebjerg Se..... 1198
– Kjeld Parcell. Ornebjerg Ornebjerg .. 1518
– Rich. Parcell. Solbjerg Ornebjerg..427 V
– Bay Plej. Pilealle 2 1132
– Otto Produkth. Kbhavnv. 9 99
– Herm. Prok. Fasanv. 12 859
– Bele Repts. Alg. 24 274
– Hans Egon Repts. (Pfaff Symask.) Alg. 74 1675
– C Rest. Jernbaserestaurtationen 1320
– Emil fh. Rest. Primulav. 1 465
– William Hansen Rev. (Regnskabs- & Revisionskontoret) Jernbaneg. 5 675
– 's H Chr. Savmark & Tømmerhdl. Fredensvej 898
– Bol. Vinkelv. 32 908
– 's H P Eftf. Slagt. (Rich. Mar. Larsen) Kobmagerg. 5 560
– Eft. Isk. tld. 580
– H M Smedem. Neder-Vindinge 276
– Kaj Hansen Snedk. m. (Møbelgårdon) Valdemarsg. 38 569
– Vikt. Snedk. m. Nørreg. 5 609
– J Arna Sognepr. Kastrup Præstegrd.... 266
– Edith Syer. Næstvedv. 28 564
– Ella B Sygepl. Korsvang. 17 1721
– Mary Sygepl. Volnevej. 12 967
– Ejn. Tøm. Elmeallé 114 1116
– Evald Tob. h. (Tobak-Centralen) Algade 20 180
– J Tob. h. (City) Alg. 70 397
– Anders Tømr. m. (L Heller & Co.) Grundtvigsallé 19 1492
– Ang. Tømr. m. Heibergsv. 19B 548
– Ka. Tømr. m. Ornebjerg ..... 427 U
– Ola Tømr. m. brandinr. Næstvedv. 11..207
Brandinstr. f. Landbygn.
– Werner Tømr. m. Neder-Vindinge..... 336
– Olaf P Vask. Heibergsv. 27 244
– Mar. Vejmd. Neder-Vindinge 1156
– Reilly Vikar (KTAS) Mosebakk. 11 168
– & Rasmussen Vikt. f. Alg. 15 566
– Alx. Vikt. h. Alg. 104 288
– Chr. Vognmd. Kuskevej 530
– Jehs. Hagn. Vognmd. Neder-Vindinge. 695
– Orv. Vognmd. Neder-Vindinge 484

å og aa er placeret sidst i alfabetet

Hansen Paul Vognmd. Kastrup ..... 753 Y
— Kap. Værkf. Elmeallé 50 1551
— Alfr. H Værkst. led. Goldschmidts-vej 27 746
— H L (Tvikotagehuset) Alg. 39 910
Hansen-Møller S Ing. (M.afl.) Valdemarsg. 70 1429
Hansens Aml. Stadsholdelsep. Kirketorv. 9 815
Hansas Rigm. Lekt. Boulevard. 15A 394
Hanspl H Forv. (P.D.B.) Birkeallé 5 1750
— Ella Pra Marienbergvj. 63 1470
Havlykke Perl Mal.m. Osterv. 12 317
Hebe Ols Taxavognmd. Badstæg. 5 1131
Hee As. Kobmd. Paasv. 10 584
— Dep. (Carlsberg & Enog. Bergh.) Valdemarsg. 46 184
Heitmann Herma Frk. Marienbergvej 75 1288
Helder Carl Pra Kobmd. Alg. 81 29
Heller & Co. Tømr. m. Primulav. 2 492
— Laur. Ihv. Tømr. m. Fuglebakk. 12 42
Hellum Fr. H Lær. Vænge Vinlvej 576
Hemmingsen Aad. Formd. Chr. Winthersvej 9 619
— H O. pol. betj. Goldschmidtsv. 29 490
Henriksen J P Chauf. Heibergv. 19 1172
— A Ø Driftsbest. (Vordingborg komm. Værker) Færgevejdrv. 1-3 747
— M K Pra Elmeallé 54 1674
— Erik Komm. lær. Birkeallé 11 1058
— Vald. Mur. Møllev. 21 ..... 1267 U
— M Slagt. m. Alg. 28 142
— Carla Toldoperamnd. hjælpeloda Badev. 6 1390
— E Th. Vognmd. Elmeallé 18 850
Herlev Inga Nazyr. Inmej. ej. hv. Parkvej 7 279
Hermansen E Lokt. Goldschmidtsv. 23 1166
— Osc. J Rejseinsp. Osterv. 9 1279
Heyer Chr. aut. Instal. Alg. 78 319
Hjemmeværnet og Militære Idrætsær Bjerth Ø Kont. fuldm. badmr. Boulevard. 37 314
Hjertan Chr. Gdr. Nyrådv. 1 536
Hoffmann Finn Dirpos. Selbakkev. 34 844
— Fritz Kobmd. Hilfasenesv. 30 340
— Helg. Kobmd. Paasv. 14 1019
— G A Maaskf. f. (Varehus.) Alg. 79 83
Hoffmann-Olsen E Kont. ch. Drosselv. 9 1685
Holbøll P Fru Alg. 55 46
Holm Erik Kapt. Elmeallé 49 1257
— Ax. Lrsagf. Alg. 61 91
— Bol. Heibergv. 23 1191
— Walth. Sem. lær. Grundtvigsallé 6 1066
Holscher An. Kobmd. Alg. 105 28
Horsall F F Slagt. vikt. h. Orev. 10 493
Hovmand Joha. Gdr. NyMarsdegrd. 63
Hoy Ols Forv. St. Maasedegrd. Vindstrup 1417
— P Provr. Pileallé 9 402
Hulvej Anna Plej. Gartnerv. 6 1456
Humligt Arbejderforb. Vordingborg afd. Grundtvigsallé 9 987
Huntemyrhaven, f. Vordingborg & Omegn (formd. Kai Larsen) Mosebakk. 4 1078
— Kons. Kn. Jørgensen Plataav. 33 1526
Hvidt Y & Søn Skomg. & skotøjf. Alg. 31 131
Hædan Agnar Konsulent Havrevænge. 14 1765
Høg & Lederb. (I C Larsen's Eftf.) Ekhavnev. 4 128
Høgsmoen-Jakobsen Prob. Mur. m. Marienbergv. 11 1686
Højfit E Lindholm Kæmn. Valdemarsgade 76 136
Høy E Værkf. Valdemarsg. 8 1784
Høygaasen H Vask. ej. Volmerg. 25 813
Haakaasen H E Tob. h. Alg. 48 186
Haakaasen Henry Vicev. Fuglebakk. 11 1337
Håndarbejdsmagasinet (I Jensen) Alg. 54 617
Hånd i Hånd, Forældregaarde (assurand. Kn. Kjær) Birkeallé 24 1344
Ibsen Erik Bag. bondit. Alg. 23 177
Iller
— J Iller statsekn. Ejd. mgl. Chr. Winthersv. 17 591
Importørm A/S Alg. 59 455
Impregneringsstallen, De Danske A/S (Kont. A Jensen) 20
Indlagen Avlsgaard Forv. 952
Iversen J Blik. st. m. eksam. aut. vand- & gasm. Vesterbo 1 369
— A J Mask. m. (M. M. F.) bol. Faasvej 16 138
— Værkst. Alg. 131 1138
Jacobsen O Adjkt. cand. mag. Elmeallé 41 1031
— Brdr. A/S Valdemarsg. 57 ..... ★1601
— Værkf. H C Rasmussen bol. ..... 1248 Y
— Jak. Benebetj. Parkv. 12 ..... 1054 Y
— P E Civ. ing. Drosselv. 22 501
— 's Assalin Dannebrosalle Primulav. 12 ..... 26 X
— N Pra Maasedev. 36 ..... 382 Y
— A P Hdls. garts. Vinlv. 14 519
— E M Kødelpass. Primulav. 12 ..... 26 X
Jacobsen I L Legetøjf. Alg. 80 431
— Vilh. Lærer. fh. Solbakkev. 33 1302
— Niels & Paul Mal. m. Grundtvigsallé 3 534
— Egon Mek. Boulevard. 14 934
Nimbus Udlejning
— Paul Mælke- & brøduds. Alg. 111 255
— A Regnr. Nyrådv. 7 1516
— Kak. Snedk. m. Hilfasenesv. 8 977
Jakobsen Joha. Sognefgd. gdr. Stuby Langvej 1352
J. A. E. Privats Antikvit. (Alf. Larsen) Orev. 95 ..... 502 V
Jandrup Ove Forv. Valdalspark. 14 1261
Jensen Marie Afd. sygepl. Mosebakk. 11 368
— Villy Aut. Parkv. 8 1530
— H N Auktl. led. Chr. Wintherv. 28 756
— Ernst Bag. Mosebakk. 5 814
— Ax. Bankboghold. Valdalspark. 6 1293
— Svend Erik Blik. st. m. aut. vand- & gasm. Hilfasenesv. 34 1303
— E Ahlmanns Boghold. Kaserner. 15 ..... 713 Y
— Thorv. Bogheld. Karolinegangen 8 309
— Helg. Borgm. Marieabergv. 11A 326
— Jens Peter Cand. mag. sem. lær. Strandvæng. 9 731
— H Cem. stab. Orev. 99 666
— Ulr. Cyk. f. (Thor) Alg. 103 825
— Wera Damefrisr. i skønh. ekap. Algade 109 624
— E Dir. titlec. fra Alg. 70 1439
— Ove Distr. mont. (KTAS) Fuglebakk. 9 12
— Helm. Formd. (Atletklubben Odin) Aarsleffsg. 15 1384
— Erik Forr. f. Frederiav. 24 1576
— Johannes & Søn Fris. m. Alg. 31 1660
— Anna Pra Ekhavnev. 13 424
— Ingeb. Fra Frederiav. 28 933
— Kar. Fra Strandv. 16 391
— Kirstinas Fra Nestvedv. 12 1689
— Marie Pra Valdal 12 146
— Stg. Fuldm. Goldschmidtsv. 2 1187
— A C Gartn. Færgevejdrv. 40 194
— S Å Godsforv. Rosenfeldt Gods 263
— Helg. Gross. Fuglebakk. 1 1433
— Inga Gremf. fra Parkv. 7 1212
— Joha. Gymnasiallær. Absalonsg. 6 187
— Sophus Jensen & Søn Herreekvip. h. Alg. 62 147
— Prithiel Jensen bol. Alg. 62 669
Herre- & Dameskræderi
Herre- & Drengekonfektion
Største Hattelager
— Ingeb. Håndarb. mag. Alg. 54 617
— & Møller Ing. entrepr. (K Scheuer Jensen & B Hansen-Møller) Kastanier. 9 729
Vordingborg Stenværk Stuby Klarskov 85 Y.
— Magda Komm. sm. Marieabergv. 9 1326
— Vilh. Kondit. kafé Alg. 77 143
— Vilh. Jensen bol. Alg. 77 80
— Vilh. Kondit. Alg. 80 1623
— Otto Kobmd. Valdemarsg. 17 287
— P Flee Jensens Landinsp. Alg. 65 510
— Børge Geert Lærerm. fh. Ekhavnev. 33A 1269
— Kurt Lær. Marieabergv. 11B 1590
— Prob. Egns Lær. Ostholmv. 24 362
— Sv. Erik Lær. Birkeallé 59 1583
— Anna Lær. i Goldschmidtsv. 2 1056
— Kai W Mal. Marieabergv. 71 1531
— Erik Mask. m. Korsvæng. 8 1744
— Niels Materiall. (Sy Materialbil.) Alg. 103 624
— Beat Moot. Orev. 71 1767
— Bothilde O. Lrv. frk. Alg. 61B 298
— Jens Peter O. mont. Birkeallé 21 446
— S E O. pol. betj. Primulav. 13 794
— B A O. postm. Havrevæng. 16 1549
— Hans. Parcell. Orev. 204 906
— Henrich Berg Peladyrav. Maasede ..... 1044 V
— An. Peladyrfarm. (Ove Peladyrfarm) Orev. 143 804
— Carl Portn. Orev. 57 1372
— G Radioforh. Alg. 16 38
— Henr. Repra. Alg. 22 1084
— Elna E fh. Rest. fru Alg. 39 145
— Jakr. Rer. Badstæg. 2 1420
— Sjørvild Sadelmg. Alg. 29 1243
— Lue Sadelmg. m. Nestvedv. 31 1102
— Edv. pa. Skibsmask. m. (DSB) Nørregade 28 829
— Prob. Sendt. (Vordingborg Campingplads) Plataav. 20 1528
— Sv. Y Snedk. (Snedk. Fagforen.) 12-1, 5-7 Jernbaneg. 9 539
— Ch. Snedk. m. Vinkelv. 31 605
— Aks. Sparekas. dir. Alg. 76 1080
— Ella Stasaen. Ekhavnev. 17 454
— Helle Brøgs Sygepl. fru Alg. 113 1376
— Niels Sørunderisn. kons. Elmeallé 22 1203
— Kaj Tankbest. Knakev. 22 856
— Julie Tlfs. fru Marieabergv. 114 1210
— Carl Th. Tob. h. Boulevard. 8 390
— H K Toldfor. Valdalspark. 1 1532
— Kr. fh. Vognmd. Alg. 3 400
— Otto Værkf. Heibergv. 7 1200
— Skjald Værkf. Solbakkev. 13 ..... 769 Y
Jessen J P Kusker. 4 678
Jeppesen Anna K pa. Afd. sygepl. Heibergvej 25 1507
— Helm. Klarskov statsaut. Rev. Alg. 31 860
— Bol. Klosterg. 4A 1065
— H Amaliev. 1 743
1. Kl. Herre- og Dameskræderi.
Johannessen Fr. Mur. m. arkit. Solvang 21 818
Johnsen Adda Damesnr. i Stuby Langed. 1467
— Hans Detailh. Færgevejdrv. 51 281
— Julius & Sønner (K & M Johannes) Flyt. f. Valdemarsg. 10 1170
— Agnes Fru Nestvedv. 35 ..... 1324 Y
— Stg. Gross. Nyrådv. 8 1057
Frisør- og Toiletart. en gros
— Hans Aa. Konsulent Violv. 6 1463
— Aks. Peladyrfarm. Orevej 788
— Villy Plej. Kaserner. 3 1441
— Vilh. Rifs Prok. Valdemarsg. 66 1221
— Hans Chr. pa. Skibsfyrh. Orev. 126B Maasedemd. ..... 34 V
— Erik Taxavognmd. Grundtvigsallé 7 204
— Aasallas Tlfn. fru Fuglebakk. 3 73
— Børge Tømr. m. Elmeallé 30 849
— Carl Valf. bag. frugt- & gr. h. Algade 103 748
— Arth. Vognmd. Alg. 32 487
— Peter Vognmd. Nørreg. 37 544
Johnsen Vern. (Stuby Grus- & Stenværk) Neder-Vindinge 135
Jonassen J Førstelær. Neder-Vindinge 1679
Josefsen D Frk. Alg. 69 458
Julbæ Ebba Fru dir. Elmeallé 35 1162
— Beat Prok. Birkeallé 15 547
Juul V Assurand. Alg. 103 450
— Prob. Kalle Cyk. h. & -rep. Volmergade 41 577
— Juul & Jensen Radiofork. (findsh. G Jensen) Alg. 16 38
Alt i 1. Kl. Radioapp. & Grammofonpladen.
Højttaleranlæg udlejes.
Radiorep. udføres paa egen mod. Service-Stat. tilstluttet
Philips Service-Ring.
Juul-Knudsen H aut. Elektrotekn. Orevej 63 1103
Jydske Strikkeriers Udsalg (H C Dam) Alg. 73 295
Jyller H K H Krim. o. betj. Parkv. 10 826
Jyrker B Realkred Bogheld. Vinkelv. 34 1693
Jørgensen Frede Afd. ch. Korsvæng. 5 1656
— Ernst Agent. - & en gros forr. Goldschmidtsv. 16 ..... ★522
AIS De Danske Spritfb.
AIS Dampmøllen, Nyk. F.
AIS C W Obel
AIS Fabriken „Noma"
AIS Galle & Jessen
I P Jeppesens Kaffe.
— E Gurs. Bogh. m. Alg. 64 964
— Ingeb. Bogheld. frk. Ekhavnev. 22 327
— A Juul Forp. Bjerremarksgrd. 936
Bedst 12-13, eft. 17
— Elinh. Fru Goldschmidtsv. 17 1255
— Kirstina Fru Fuglebakk. 5 1237
— Hans Gdr. Klemensbus Kastrup ..... 428 X
— Peder Gdr. Egeholm Kastrup 1438
— Chr. Hdl. Amalier. 27 248
— Helge Kolon. h. Alg. 18 188
— Eja. Kont. ass. Strandvæng. 24 1671
— Andr. Kranf. Kastrup ..... 239 X
— S M Krim. ass. Vinkelv. 48 467
— K E Kobmd. Nygrdv. 8 227
— Preb. Kobmd. Plataav. 22 1097
— As. Jørgensen Kobmd. (Vordingborg Materialbil.) Alg. 42 201
— Bol. Boulevard. 47 712
— Clara pa. Lærs i frk. Goldschmidtsv. 2 749
— Arth. Mal. m. Osterv. 11 596
— An. Mej. ist Mager. 28 Maasede 282
— G Realstenar O. fourik Fuglebakk. 15 1665
— A W O. pol. betj. Havnev. 2 167

Vordingborg

Landsnumer: (03) 7 75

7617

7618

7619

7620

Lauren Th. Dispon. Parkv. 2 1473
– Henry O.an. Mosebakk. 7 1383
Lawaetz Anna Soph. Sem.lær. frk. Elmevillé 57 113
Lehnlt E Mur.mr. Vesterv. 6 1136
Lerring Agnes Fru Chr. Richardtsv. 24 .. 412
Liljegren M Rest. Alg. 101 1494
Lillienskiold E Repræs. Hilfiasensv. 31 .. 734
Lindehlad E Repræs. Mariebergvej. 11A .. 1717
Lindhardt Willy Dir. Elmevillé 37 555
– Betty Fru Neder-Vindinge 1727
– Jørg. T Mur.m. Chr. Winthervej. 34 .. 1460
Lise Sv. Gdr. Hovegrd. Orpedhjørg 1419
Litvin Carl Adjkt. Valdalspark 4 581
Lohrert Emil tilarm. Alg. 57 1743
Lorentzen Gregers Metalr. fb. (Spenio) Platsav. 26 325
Ludvig E Kont.ch. Mosebakk. 9 1215
Lund J P Arkit. Hilfiasensv. 28 254
Medlem af Ostifternes Kreditforenings Repræsentantskab.
– Laur. Nielsen Cyk.f. Alg. 17 741
– A N B Flotillech. Parkv. 4A 1465
– Otto Gron. Badeleg. 2 1105
– J N Komm.lær. Parkv. 10 1475
– Otto O.large Statsbogh. 1333
– Hans-Kjeld Snedk.m. Kbhvarv. 40 .. 978
– Kaj Tømr.m. Elmevillé 27 982
Lundgaard Børge Skolepedel skatteråd. md. Torvestr. 8 671
Lundin Sylvia Brodsdc. kolon.h. fru Kbhvarv. 19 586
Lyager's Rensseri (rens.ej. Rob. Lyager Olsen) Alg. 33 1017
Lyfeldt A B Frugt- & gr.h. Valdemarsgade 22 937
Lykkehav O Ing. Foglebakk. 4 1782
Lysgard Angela Kioskej. Orev. 168 1533
Lysgaards Bogtr. Sygepl. Vinkelv. 18 .. 238
Lyngø C J Afd.sygepl. Valdemarsgade 74 1577
Lysbådsanstalten se Vordingborg Lysbådsanst.
Lytje Vald. Vognmd. Færgevejen. 61 .. 888
Løvstrand H Pol.fuldm. Alg. 80 195
Løvstrøm Ax. Drej.m. Valdemarsg. 6 .. 463
– Anna Fru Valdemarsg. 10 363
Madsen
– Aa. Madsen Arkit. (M.D.A.): {658
Alg. 103 ..... {1008
Efl. kont. tlf. 658
– Carl E Assurand. (F/S Absalon) tr. 12-13½, eft. 18 Strandg. 42 .. 1101
– J B Fiskeh. Norrvg. 18 694
– Hans Chr. Forp. Bjørnebjerg. Ormebjerg 1268
– A Rydal Fru Strandg. 16 1028
– Ellen Fru Vinkelv. 3 388
– N Frk. Strandg. 18 1723
– J P Kommis. Absalonsv. 4 462
– Chr. Kont.best. Kastrup ..... 2391 U
– Kai Urmtrup Lær. Elmevillé 39 1322
– Aag. Mal.sv. Elmevillé 53 1120
– Joh. Ostrh. Klostervg. 7 481
– Poul O. Smrik Alg. 57 1077
– J P fb. Skolecinsp. Goldschmidtsvej 29 1358
– Kaj Lykke Tdsdl. Kirketorv. 18 84
– Bol. Mariebergvej. 61 1484
– Laur. Tømr.m. Vesterv. 4 233
– P Tømr.m. Chr. Richardtsv. 29 399
– Laur. P Alg. 104 435
Maalstad K pc. Obse. Mariebergvej. 11 .. 827
Mailerup Fuglsrus. (formd. Kaj Bjarndahl) Strandvæg. 6 889
Marckmann G Repræs. (KTAS) 10-16 lø. 10-13 Alg. 107 632
Margarine-Compagniet N. C. A/S (Torb. Pedersen) Platsav. 15 1265
Marienlyst (godsej. M Wassard) 100
– Avlsgrd. (forvalteren) 293
Skovdiste. (Skovfpd. Wilhelm Hjr. Nymark 23
Martinsen Ks. Rev. Alg. 56 1050
– Bol. Elmevillé 58 1047
Mastodonad
– Mastodonad Andelsrevisionslagtuer 7½-12 13½-17 lø. 7½-12 ..... ★1400
Dir. H Bloch-Petersen bol. 1414
Kont.ch. J Amstrup bol. 525
Prok. Alfr. Nielsen bol. 714
– Autoværkst. (Prob. Olsen) Færgegrdsvej 67 1416
– Brugsforen. 160
– 's Restlahr. (H Rasmussen) 139
– Fiskeriforei (Kjn. Christensen) Mastodonad have 762
– Bol. Ovrt. 103 337
– Fiskeslagteren. 7-12 2-5 Mastodonad have. 438
– Meieri (B Kybe Jacobsen) Færgegrdsvej 74 78
– 's Pensionat (Hens. Sørensen) Stationsv. 30 306
Mastodonadvognes Vognhus 613
Mastodons Comestrarefabr. Mastodon gl. Færgehavn 1122
– Kalv (ing. P Rosenfeldt) 35
Mastodons Lodseri (lods Kr. Sørensen) Mjørv. 26 395
– Hjælpelods C Henriksen Rader. 6 .. 1390
Mastodonværftet se Sydsøtrafik. Elektricitets Akts.
Mathiesen An. Husej. Nørstedv. 24 931
Matzen T K Kapt. Strandg. 10 1495
– Emma Lauge fru Strandg. 10 1495
Maye Fabr.:
Valdemarsg. 92 ..... ★705
Prinsjørgensallé 703
Prok. U Petersen bol. Birkeallé 30 702
Meedom Mads Dispon. Jernbaneg. 10 .. 1543
Mehlsen Carl Fr. Materialforv. Foglebakk. 13 1539
Mellase Sv. As. Kobmd. Stationsv. 30 .. 499
Melchior & Vollsøn A/S arb.pl. {879
Maxredsværket ..... {1594
Meyer & Lødrigsen Herreekvip. Alg. 93 ... 57
– Th Meyer bol. Drosselv. 20 1240
Mikkelsen
– Kr. Mikkelsen Isenkr.: {114
Alg. 81 ..... {1621
Dispon. J H Petersen Valdemarsgade 68 1622
Isenkram - Glas - Porcelæn
– Chr. Mal.m. Chr. Winthervej. 21 649
– P Sem.lær. rand. mag. Primulav. 7 .. 1641
– Sv. As. Tdr. h. Orev. 80 1382
Militær hjælp ..... ★700
Militære tilsteiner:
kasserer ..... ★700
Skydedepotet ved Ore 329
Hjemmeværnsdistr. Sydsjæll. Chr. Richardtsv. 12 1110
Mitzakis Bankboghold. Viole. 6A 730
Mogensen Tove Afd.sygepl. fru Valdemarsg. 74 891
– Th Lvagt. Alg. 61 91
– S N Repræs. Chr. Winthervej. 12 1204
– N Sauf. Alg. 61 91
– P E Tøjsetr. Alg. 14 292
Mosspel (Harry Ejlsdl) Alg. 26 757
Mortensen Tage J Driftsing. cand. polyt. (ronnels. 22 950
– Phyllis Elisabeth. fru Drosselv. 22 950
– Poul Forr. f. Osterv. 19 872
– Jørg. Forst. arkit. Valdemarsg. 41 .. 1114
– N Gymnasiallær. Hilfiasensv. 10 659
– K G Z Kapt. Mosebakk. 9 1218
– Sv. As. Kedelpas. Solbakker. 15 1637
– Hans Harry Kons.tandv. Alg. 78 251
– Esl. kont. ass. Foglebakk. 10 1378
– Carl Mal. Boulevard. 26 870
– H P Mur.m. Grundtvigsallé 5 294
– Willy Mask. Færgegrdsv. 34 991
– Joha. Prok. Orev. 75 503
Mostrup V B J Kapt. lejl. Elmevallé 72 1519
Mulee-Centralen (Sv. Dungaard Olsen) Arsleffvg. 4 500
Musikhuset (Elis. Christiansen) Alg. 23 .. 837
Musikinstrum., Radio, Plader. Kob, Salg, Byttø & Reparationer.
Myrdahl Ellen Husholds. lærl. Strandgade 14 1175
Møbelcentralen Alg. 131 1111
Salgscentrali for tø
Møbelgruben (cand. m. Kaj Hansen) Valdemarsg. 33 569
Møbelhuset (F F Pendtsen) Torvestr. 6 .. 828
Møller Peri Bol. mont. Alg. 44 92
– Kelg. S Thuel. Hilfiasensv. 18 1095
– Sigfr. Danr. Æ herredfis. Alg. 91 479
– Valb. Fru Mellevej 453
– Niels E Møller Isenkr. I. (Helc Sydsjællands Gasvmsgasin) Alg. 15 ... 805
Glas, Porcelæn, Køkkenudstor.
– Niels E Møllergrdv. Alg. 45 56
Mørk. Lange Chr. Richardtsv. 13 1270
– P E Lange 13-15, lø. kun 8-9
Slotstorv. 4 96
– R Mø.kons. Alg. 103A 360
– P Freberg Scm. lær. Hvidebæ Neatvedvej 877
– H Slagtem. Stationsv. 7 ..... 1399A
– Aut. Vognmd. Elmevallé 36 439
– Sv. O Vognmd. (Sydsjællands Turistfart) Nygrdsv. 25 913
Nedr. Møller A/S Vognmd. I: Valdemarsg. 29 ..... {196
Dir. Joha. Møller bol. 696
Prok. Ioan Thrane-Nielsen
Numark 100
Daglig Vordingborg-Kbhvn. Al Transp. m Vogne 2-16 t.
Specialit: Kølevogne.
Salg af Lastvogne
Stobematerialer.
Malvig Frede Prok. Chr. Winthervej. 6 ... 651
Manstad H Dispon. Amalliev. 20 1079
Marck Poul Tdsdl. Alg. 79 50
Marckberg W Lærge 9-11, lø. kun 8-9
Slotstorv. 4 96
Mabe-Nielsen Emil Forst. Solvang Orevej 33 742
Malta Service & Metal Kusker. 22 1625
Meth Mag. Prok. (Valdemarsg. 66) 122A
Nationalforeningens Hospital ved Vordingborg m. m. Rymark contr.: Borns hospitalet
Nehls O & E Fbs. Stationsv. 20 311
– Kar. Klin. sekr. Valdemarsg. 70 1763
– Hans Musik. Valdemarsg. 70 1763
Nedertrafikinge Lysbrydningsanlæg 1522
Nicolaisen P E Repræs. Elmevallé 15 .. 1140A
Nielsen Joha. & Tks. Green Arkit. (M.A.A.) Alg. 65 175
– Joha. Nielsen bol. Vinkelv. 38 ... 883 U
– Th Jubalkhr. Valdemarsg. 82 316
– Bol. Primulav. 13 125
– Fritz Wulff Bag. insej. Foglebakken 1366
– Hans. Randolfv. Nygrdsv. 23 1315
– Ella Bredal Bankkas. Alg. 6 65
– Orla Blik.sl. aut. gas- & vandm. Skovv. 39 1106
– Tage Blik.sl. aut. vand- & gasm. Helbergvej. 24 1046
– Joh. Brovagt (DSB) Chr. Mathiesensgade 3 710
– Peter Depotbest. Foglebakk. 1 1049
– Stig. Depot.m. Elmevallé 56 928
– Sv. E Rejer Dir. Valdemarsg. 25 324
– Chr. Rosenberg Eksped. Kornvang. 12 1657
– Ella. Fabr. Valdemarsg. 69 863
– Bol. Rbhvarv. 60 926
– Joha. Fabr. Valdemarsg. 72 419
– Lorents Fabr. (Stoby Betonvarefabr.) ..... 790 V
– Evald Farvch. Alg. 56 40
– Bol. Primulav. 4 1340
– Kn. Berthram Forp. 12-13 Kastrup Skole 587
– Peter Forp. Kastrup Præstegrd. 407
– Poul-Ib Forp. Tange-Lavgrd. Kastrup. 482
– G P Forr. Goldschmidtsv. 24 1226
– B Chr. Frost-Asvgaard. Kbhvarv. 23C 447
– Christine Fru Vinkelv. 1 718
– Dagm. Fru Valdalspark. 7 878
– Emma Fru Hilfiasensv. 19 1724
– Helga Fru Solbakker. 19 1769
– Hilda Fru Vinkelv. 17 1321
– Kirstine Fru Færgegrdsv. 2 148
– Sof. Fru Chr. Winthervej. 37 163
– Thora Schwartz Fru Absalonsg. 9 884
– Astr. Frk. Kastrup 792
– Dagm. Frk. Strandg. 20 1541
– K E Fuldm. Orev. 92 1559
– Mag. Garm. Vinkelv. 14 ..... 1364 X
– Walt. V Garv. arb. Klostervg. 8 1329
– Henr. Gymnasiallær. Elmevallé 13 ... 395
– G H fb. Gdr. Parkv. 8 1563
– M A Gdr. Bogholt Kastrup ..... 753 X
– Jens Helg. Gdr. Kastrup 442
– Joha. Gdr. Maarvdor. 53 1176
– Kjeld B Gdr. Kærgrd. Kastrup ..... 753 V
– Paul Gdr. Ormehjørn 495
– Tora Hotelej. fru (Hotel Valdemar) Alg. 83 ..... ★11
– Poul Kas. (D.S.M.F. kont.) Chr. Winthervej. 37 163
– A Kolon.h. (kmf.) Elmevallé 17 594
– Kr. Komm.ass. Alg. 41 1147
– Ernst Kobmd. Møller. 15 796
– Niels Yngv. Kobmd. Ridderg. 29 508
– Gunn. Lygtelj. 4 lærl. I. Alg. 18. 1115
– H Lavdcrr. fb. (Svanen) Alg. 109 47
– B V G ps. Lav. Birkeallé 35 1192
– E Berthram Lavej. fru Kastrup Skole . 587
– A B Frelling Mek. Bjerremarksmindc. 433
– Aks. Mur.m. Kosker. 16 642
– Helge Musik. Strandv.ng. 13 890
– Mags. Malle forh. Arsleffvg. 11 1579
– Helge O.lær. Foglebakk. 11 105
– Stina O.lær. sikr. 16/8-17/8 Absalonsv. 7 667
– Sv. E O.lær. lavgeaut. talepad. Valdalspark. 2 899
– S O.mont. Amalliev. 17 1575
– Kr. O.port. formd. f. Jiga Komunis. Jernbaneg. 6 ..... 1247 U
– Vig. Thrane O.traf.ass. Nygrdsv. 7 ... 958
– Alfr. Parrell. Chr. Richardtsv. 11 ... 1436
– Alfr. pc. Plejeass. Orev. 141 1726
– Alfr. Prok. Vinkelv. 38 1714
– James W Prok. Foglebakk. 11 1380
– Jørg. V Reylm.mas. Elmevallé 20B ... 1209
– B Reg Repræs. Orev. 128 845
– L Repræs. Solbakker. 11 ..... 763 U
– Evald Skibsf. Alvelg. 13 1952
– V Skotejarb. Møller. 12 1357
– Nic. Slagt. Nygrdsv. 4 1527
– Rob. Snedk.m. Chr. Winthervej. 28 ... 477
– J P V Tob.h. Alg. 43 847
– H C ps. Tøjl. Vinkelv. 9 665
– Esl. Traf. kontr. Banegrdspl. 2 357
– Helg. Tømr.m. Mosleskov 751
– L A Ur- & optikf. Alg. 83 387
– Ellis Vask. (Centralvasker.) Tarvestræde 2 290
– Chr. Vicev. Alg. 53 1052
– Hans Vognmd. Plejeav. 8 962
Rutebil:
Vordingborg-Præsto.
– Vald. Vognmd. Alg. 9 270
– As. Værkf. garv. Valdemarsg. 71 320
Nielsen M A Solvang 15 ..... 1267 Y
Nilfisk (salgsled. J Buhl) Mariebergvej 71 1159
Nilsson Mar. Kareteng. (Vordingborg Karosserifabr.) Ore ..... 875 U
Nimes Hilds 24jkt. Valdemarsg. 61 ... 1220
– Ks. E Godsekspedit. (DSB) Nygrdsvej 12 ..... 634 U
– Kas. Lage Alg. 56 260
Nordby N Hladsted. (Vordingborg Gavværk) Birkeallé 6 289
Nordisk
– Nordisk Kunstsvirk A/S:
Kbhvarv. 74 ..... ★655
Boliger:
Fabr. An. Clausen 81
Dispon. Mog. Fuming H.D. 912
Driftsing. T Prip Bust 701
Bogholl. E Ahlmann Jensen ..... 713 Y
Værkf. H Haarbye Hansen 647
– Leo Krog 644
– Erik Thlen 1311
Forv. Peter Christoffersen 1149
Afd.led. Otof Pedersen 1645
Kont. i Kbhvn. Vodroffvej 4 B
★ *Vester 9630*
– Lyslabr. Alg. 18 512
Fabr. H P Rasmussen Bol.:
Stenby 95
Nye Danske af 1864, Forsikr. akts. (Willy Jensen) Parkv. 8 1530
Nygaard O A Skomg.m. Boulevard. 34 .. 1158
Nygaard Chr. Ovesen Assurand. Alg. 70 .. 767
Nyhjær Peter Autoforh. Nørstedvej ... 1328
Nyrsad Andelsmejeri Udv. Alg. 30 48
Nordrup O Tob.f. Færgegrdsv. 67 599
Odd-Fellow Logen Alg. 8 331
Olfenborg J H Fru Strandg. 14 1175
Olivarius Hansen
– L & E Olivarius Hansen Landinsp.: Alg. 12 ..... ★1316
L Olivarius Hansen bol. Valdemarsgade 9 116
E Olivarius Hansen bol. Boulevard. 11 1304
– Jan Sagf. Valdemarsg. 9 116
Olsen Poul Erik Bilmagasin Agent. Færgegrdsv. 31 1353
– Esl. Amtsrejnd. Vesterbo 1 869
– Stig Brandinsp. Ing. Grundtvigsallé 12 564
– J J Dampskd. Cyk.h. Orev. 4 Mastrdsund 405
– Carlo ps. Distr. mont. Chr. Winthervej 31 283
– P Fjld.h. Valdemarsg. 82 588
– J A & Søn Entrepr. mur.m. Kærnevej 2 563
– Alex Farve- & tapeth. Alg. 25 39
– Herm. Flytte- & togsmd. f. Boulevard. 19 296
– Mar. Forp. Rosenfeldt Møllegrd. .... 843 U
– Peter Forp. Kastrup 842
– K Forv. Elmevallé 22 1462
– Elna Fru Valdemarsg. 37 137
– Sof. Fru Elmevallé 62 1485
– Olaf P Glarm. Valdemarsg. 20 1160
– Fr. Grav. Linder. 9 652
– Olaf Gdr. Ulvegrd. Kastrup 1190
– Rich. Insp. Kbhvarv. 11 1560
– H Kok Grundtvigsallé 15 809
– Carl Kolon.h. statsaut. vejer & mål. Strandv. 2 310
– Erik Kobmd. Skovv. 19 983
– Poul Kobmd. Alg. 56 ..... ★220
– Ax. Mask.m. Amalleg. 7 1202
– P O Mask.m.h.f. Klostervg. & Chr. Winthervej 670
– Villy Mask.m. Valdemarsg. 72 1391
– Prok. 3b4. Færgegrdsv. 67 1416
– Herm. Mur.m. Neder-Vindinge ..... 286 X
– Laur. Parrell. Stuby Langed 1339
– E Ingeniør Produkth. Alg. 42 1208
– Carl Rod. Vinkelv. 5A 1271
– Kaj Repræs. Elmevallé 59 297
– Boje Sadelmg. Boulevard. 23 1161
– Fr. Leifer Nørst. bygs. Alg. 114 1664
– Inga Hesse Assm. Tandlæge, konsult. dagl. 9-17 fred. 9-20 lø. 9-14 Alg. 31 1045
Kunstige tænder der virker naturlige
– As. Tdr. h. (Gresten) Alg. 80 245
– H P Toldvagtm. Nyv. 1 ..... 1007 V
– Elna Vikar fru Chr. Winthervej. 14 .. 802
– Erik Værkf. Alg. 124 1061
– Joha. Valdemarsg. 32 234
– Sv. Damgaard (Jesse-Cruz.) Arsleffvg. 4 500
Olstrup Rob. Kurvemg. Alg. 100 782
Kurvemøbler, Rep. udf.
O B A (Oliekomp. Ebenania A/S) Sydhavnen ..... ★800
Ore Børnehave (I Kraft) Orev. 1 ..... 1007 X
Orehavel Tre- & Planteindustri A/S Mariebergv. 111 1604
Orthaus Kbhvarv. 74 ..... ★655
Otterstrøm Frede Civ. ing. Drosselvej 15 1504
Othelm Inge Fru Rosenfeldt 728
Pallesen Ev. Radiofoth. (Dan Radio) Alg. 67 480
– Gr. & Sv. Pallesen bol. Nygrdsvej 16 1153
Palsdal-Nielsen O Stadsdyrl. Boulevard. 22 303
Papirlageret (Preben Rovsland) Alg. 38. 900
Parche Anneline Frk. Nyvej 3 1677
Pedersen Olaf Afd. led. Foglebakk. 3 ... 1645
– Vald. Arb. fond. byråd. medl. Vinkelvej 30 1335
– Hans. Arb. md. Solbakker. 21 1461
– Kurt Assurand. (DFFA) Orev. 182 483
– Sv. Kobmd Bag. m. Jernbaneg. 8 356
– Willy Best. (Bernes Andelsmelk.) Osterv. 21 1039
– Th. Blik.sl.m. aut. gas- & vandm. Volmerg. 28 478
– Chr. Bogholl. Klosgrd. 11B 1003
– Hans Bedelykke Cand. mag. Ostervej 18A 1177
– Orla Chauf. Strandg. 36 1179
– P Elmekkert Chauf. Boulevard. 35 781
– Arne Dir. Valdalspark. 5 545
– Edm. Bruun Dyrkt. Bajazir. 10 429
– Gunn. Kobberg statsekr. Ejd. mgl. Jernbaneg. 8 995
– Prok. Fiskeh. Bjergemarken 1510
– Bjs. Formd. (Socialudv.) Orevkjerg. 945
– Herl. Forr. f. Foglebakk. 7 1477
– Mar. Forr. f. Vinkelv. 42 408
– Kelg. Fru Valdalspark. 3 103
– M Fru Kobmagerg. 11 ..... 896 V
– Marie Fru Mariebergv. 11 1037
– Valb. Fru Foglebakk. 14 1254
– Ida Frk. Strandg. 18 726
– A C Husejer. j. Bjergemark 1620
– H C Konsulent Chr. Richardtsv. 26 803
– Nancy Kontr. tlfs. Kasserer. 1 892
– Esl. kobmd. Foglebakk. 1 1375
– Alex Pedersen Mask. fach. (Vordingborg Maskinfabr.): {537
Solbakkevej ..... {938
Bol. Nyrsdev. 9 1238
Prok. T Zilmer-Pedersen bol. Valdalspark. 3 1550
– Regn. Mask.sm. Kastrup 1121
– Joha. Mont. Karolinevang. 6 1571
– H C Musik. Hollandevstr. 17 942
– Fritz Schultz Ø.ass. Elmevallé 20A .. 1688
– Joha. O. traf. ass. Foglebakk. 6 ..... 1258 X
– Emil Plejeass. Chr. Mathiesensg. 21 ... 361
– Jonna Plejeass. Parkv. 3 ..... 41 Y
– Mastv. Prok. Platsav. 27 1280
– Ejl. Progr. Kogbavegrd. Neder-Vindinge 905
– T Rejlfund Provis. Fasanv. 4 1126
– Sv. Falsig Rekt. Larksevang. 10 948
– P Segaard Repr. Birkeallé 19 ..... 1229 Y
– Valdemar Skotejb. Alg. 50 1075
– Bol. Ridderg. 1 117
– Kaj & Søn Slagt. vikt. h. Alg. 54 352
– Vald. Slagt. Mosebakk. 2 1205
– Orv. Chr. Slagt. arb. Klevermarksvej 12 Orv. 1165
– Erik Spurckas. bogbold. Orev. 76 1476
– Knud Tømr.m. (L Heller & Co.) Primulav. 2 492
– Ast. J fb. Vognmd. Orev. 132B ..... 571 X
– Børge Vognmd. Boulevard. 45 1043
– Kelg. Vognmd. Fredensv. 13 1331
– Ove Vognmd. Volmerg. 42 676
– Ib Maskagaard Skovv. 29 858
– S Nyldegaard (Vordingborg Tangexport) Rugvarev. 2 1223
Persson Ake. Ore Mont. Birkeallé 16 1742
Petersen Vagn Autoforh. (Auto-Peter) Valdemarsg. 100 285
– Poul Blomst. h. (kiis) Alg. 41 216
– V Rosleg.m. Chr. Mathiesensg. 16 .. 861 U
– P Vognmd. Valdemarsg. 68 1622
– J Bakkal Driftsing. cand. polyt. Nyrsdev. 17 723
– S F Fabr. Valdemarsg. 8 68
– Vald. Fotogr. Færgegrdsv. 48 963
– K Fru Kasserer. 11 886
– Kristina Fru Alg. 58 1644
– Margr. Fru Strandg. 18 1696
– Kar. Frk. Alg. 4 1217
– Hans. Fuldm. Nygrdsv. 21 922
– Bertha Grosth. Volmerg. 28 600
– Karl Gdr. Neder-Vindinge ..... 939 X
– Adolph Petersen A/S Herreekvip. h. Alg. 58 ..... ★144
– Dir. Helge Adolph Petersen bol. Guldsmedsv. 14 444
– Jørg. Kapt. Ostholmv. 22 1676
– Ellis Komm. lærl. Kbhvarv. 8 101
– Adolph Petersen A/S Konf. tionsfb. Alg. 58 ..... ★144
– Knud L Petersen's Eftf. A/S Korn- & fodrevt. f.: Alg. 133 ..... ★1000
Kunstgødn., Brændsel, Trælast & Bygningsart.
Dir. Erik Christensen 1000A
Pors. Ove Jandrup Valdalspark. 14 .. 1261
– Albin E Kobmd. Kobmagerg. 29 93

å og aa er placeret sidst i alfabetet

Petersen
– Brdr. Petersen Kebmd. (Leo Angelo Petersen) Alg.60 ★7
– Hans A Kebmd. Volmersg.36 90
– Karl E Kebmd. Mosebakke 10 976
– Poul Kebmd. (Poul Neble's Eftf.) Stationsv.20 18
– Kjæl Kæreler. Elmeallé 40 1412
– Frits Lysagt. byrkd. medl. Alg.109 ★44
– Bel. Fasanv.13 717
– Hans Aa. Mal. Birkeallé 17 915
– Otto Maskf.h. Alg.37 535
– Bel. Chr.Winthersvej 595
– Bøgns Mask.arb. Nygrdv.9 634 X
– Sv. Mask.arb. Ornebjerg 1275
– Aa. Mur.m. Platanv.1 1029
Simoto/Betongning
– Hans Peter Mur.sv. Platanv.30 1291
– P Berggren Mab.polstr. Valdemarsg.24 1157
– Maria O.sm. fru Marienbergv.11 1459
– A V O.dyri. Elmeallé 38 831
– J Kongstad O.ler. Drosselv.2 1708
– P K O.teldsm. Marienbergv.11A 1128
– Hans V Purcell. Neder-Vindinge 939 V
– Karl Pantell. Virksbjvt Ornebjerg.1274 X
Alfr. Pens. Aarsleffsg.10 473
– C Prok. Birkeallé 30 702
– H C Kbd. Alg.78 590
– P Kont. Prodho Kastrup 428 Y
– H Mich. Repts. Elmeallé 33 593
– Sv. Ors Repts. Alg.57 1490
– Rich. B Skorst.fe. m. Valdemarsg.81 307
– Carl N Slagt.m. kvæst.h. Kastrup 1512
– Hans Socialimp. Elmeallé 7 780
– H Berg Tagdmk. bedst 18-19 Kunkev.12 739
– Karl Gedtfr. Taksat. Neder-Vindinge 1351
– Egon B Tjen. Solvang 5 1219
– Ask. Vognmd. Nygrdv.8 513
– Chr. Vognmd. Nørreg.31 919
– L Hansen Vognmd. Færgegrdv.19 371
– B Vognmd. Aarsleffsg.6 985
– Sv. Aa. Vognmd. Vesterv.8 713 V
Petersen C G A Kapt. Boulevard.43 637
Pihl Anna (insp. 12ᵉᵍ-14 Elmeallé 14A 1016
Pihl Karl Nørstrædv.19 1169
Pilt Grethe Frk. Næstvedvej 836
Pingel Mslg. Maskefabr. Fredensv.6 411
Ping Erik Gdr. Stubv 497
– Karl Gdr. Ornebjerg 1308
– Aron Vognmd. Kastrup 690
Politi:
Politistat. & politikont. ★1448
Politimest. 183
Kriminalpol. ★1448
Boliger:
Pol.m. Hans. Christensens 221
Pol.fuldm. H Løvetrand 195
Pol.ass. P B Engsbarth 771
– Jørg. Ellegaard 1245
Lando.best. E Nielsen: Lundby 60
Lando.best. A Hansen Nyraad: Nymark 43
Krim.ass. S M Jørgensen 467
– Joh. Hansen 628
Polyteknisk Læreanstalt (Ingør Andersen) Alg.68 579
Postkontoret ma. til fr. 9-12 14-17½, lø. 9-14 se. lukket
eksp. af telegr. & bokmasnt. hverd. 8-21 søn- & hell.d. 8-15
Aarsleffsg.1 27
Poulsen Harry Bankfuldm. Kastanievej 8 1236
– Hella Fru Nygrdv.19 1262
– A F Mslr. garn. Baderv. 1272
– H Kebmd. (Marienberg Sæbemagasin) Færgegrdv.32 375
– C Mask.m. (MAF) HiHanesenv.18 185
– Sv. Mont. HiHanesenv.19 1591
– Mag. Tandl. klin.th. Drosselv.8 1506
– Th. Vikt.bdl. (Kokkens Viktualie- & Smørrebrødslev.) Alg.35 158
– C J (Brøndlen) Stationsv.17 592
Prins Jørgen, Hotel Alg.1 1277
Rasmussen Sten Fabr. Solbakkev.26 1310
Rasmussen
– H Chr. Rasmussen A/S (Kontantforretningen) Alg.53 115
– C O Rasmussen bd. Valdalepark.5 252
– Helge Antikvit.h. Kbhavnv.12 1766
– Ser. th. Arrestforvar. Boulevard.21 1286
– H Bog.m. Kobmagergy.10-12 159
– Ar. Bankbogh.d. Valdemarsg.27 215
– Ingar Biogr.dir. Valdemarsg.27 215
– Ar. & Sen Blik.sl. gas-&vandm. Algade 143 485
– A Lehff (h. Borgm. Elmeallé 25 1032
– G Brofmd. Goldschmidtsv.13 1127
– Ida Marie Byrkd.sekr. Valdalepark.7 1745
– V Ekdebrg. 413
– Halmø Damefrisr.i Alg.117 466
– Rs. Peder Dir. Fuglebakk.4 1535
Rasmussen H P Fabr. Alg.18 512
– Emil Fiskrh. Alg.66 441
– Bel. Marienbergv.65 864
– Jens Fiskrh. Ornebjerg 1514
– Vig. Forvnd. Møger.4 Maasøe 1206
– Fr. E Fru Næstvedv.4 476
– Rs. Odr. Segrd. Ornebjerg 157 Y
– H Aa. Insp. Færgegrdv.82 772
– Th Instal. Kbhvnsv.35 1336
– Ks. Jernh. Hollændervej.13 398
– Rs. Kabelm. Drosselv.14 824
– Elly Komm.ass. frk. Alg.41 1151
– J Komm.Lær.i Jernbaneg.7 679
– Rs. Komm.sekr. Toftebo Neder-Vindinge 470
– Poul Hilmar Kredsleage 12-13 Alg.61 822
– Hans Chr. Kebmd. Kastrup 1306
– Sv. Kebmd. Kunkev.2 250
– Ivar Lykke Læderh. Alg.39 621
– Ork. Mal.sv. Solbakkev.39 626
– O V Masnf.h. Alg.6 358
– Børge T Mur.m. Solvang 9 1024
– Karl A Mur.m. Nygrdv.10 661
– Aag. Musik. Volmersg.11 1728
– Vagn Musik. Kasserer.9 713 X
– Poul Ostekj. (Ekbo) Alg.24 498
– Wern. O.bet. Elmeallé 60 1574
– Aks. Kr. Pilej. Solbakkev.31 1393
– Aa. Prok. Boulevard.21 1286
– L Repræ. (Nestved Kalkværk) Boulevard.25 102
– C G Skattelnsp. Solbakkev.24 1051
– Asta Sæbef. Færgegrdv.69 366
– Ant. Tob.h. Alg.99 52
– Carl Vognmd. Alg.21 321
– M P Vognmd. Møller.13 381
– Vern. Vognmd. Chr.Richardtsv.14 988
– E G Værkf. Færgegrdv.73 1213
– E C Værkf. Alg.35 1248 Y
Rasm Iver Ekstrarch. (DSB) Ore 1134 V
Rasm Frede Chauf. Absalonsg.5 641
– H F Oberst Alg.80 1146
Rasmussen-Hansen H Chr. Assurand. Marienbergv.67 1502
Rechendorff Elna Frøgtf. fru Alg.104 770
Rechendorff Gerda Husmod. afløs. fru Orev.108 855
Regnskabs- & Revisionskontoret (rev. William Hansen) Jernbaneg.5 678
Reich-Jensen O Kapt. Fasanv.1 1023
Retslokalet Rådhuset 1155
Revisionskontoret i Vordingborg (rev. E Erichsen) Nyrådsv.11 36
– Bolig 1070
Rhenania Oliekomp. A/S (Vordingborg Brændsels Komp. A/S) Sydhavnen ★800
Richardt Chr. Kebmd. (Koloniallageret) Alg.95 ★552
Ricklin B Sparekas.best. Neder-Vindinge 1048
A/S Nordisk Kaffekompagni
Ridderstrædet (Hans P Andersen) Alg.108 272
Ritzhöf Ks. Konsulent Kornvæng.7 1730
Ring Niels Aa. Valkas. Næstvedv.6 379
Rio Blomst.h. (Poul Petersen) Alg.41 216
Rohde S Barb.m. Volmersg.84 944
– A Bedk.m. Alg.15 1710
– Rainr. Bedk.m. Badstuesg.4 1133
– Helg. Vognmd. Boulevard.10 209
Romme Ks. Snedk.m. Valdemarsg.4 1761
– Bol. Kunkev.8 1560
Rosenfeldt:
Godsej. E Tilliach 1263
Godskont. 264
Godsforv. S A Jensen bol. 263
Avlsgrd. (overfor. Vibbelin) 627
Fodermester 1041 X
Have 345
Rovs Mslg. Prok. Violv.2 127
Rumler G V Repts. stkr. 7-9, 19-20 Boulevard.15A 240
– Emmy pe. Sygepl. Violv.2 249
Retsbilstationen A/S Banegrdspladsen 633
Rørbye Espe Taxavognmd. Primulavej 16 1152
Rønn Bodv. lagerkr. f. fru Alg.109 1246
Sandblik
– A Sandblik Urmg. guldsm. & optik. (J C Thorbjørn's Eftf.) Alg.48 262
– Bel. Heibergsv.17 1125
Sandfeld-Jensen Vagn Konsulent Strandgade 6 1350
Schade As. Agerholm Mask.m. Bellos Nyrådsvej 592
Schjelt E Pagtfr. fru (Fr. Sommers Eftf.) Alg.74 986
Schjøtt Mary Spirillocarsetière Fuglebakk.6 1544
Schlosser Margr. Sygepl. Jernbaneg.15 232
Schmidt G O.insp. (Nord. Livsfors.) Solbakkev.32 421
– B Repræs. (W & H) Strandvænget.11 1618
Schouman K jun. Bogtr. Pilealle 6 Maasøe 1501
– W sen. Bogtr. Torvestr.4 9
Schønburg Sv.-Aa. Milit.mus. Maasøelev.67 1673
Schou Ks. Mal.m. Chr.Richardtsv.12 205
– Schous Udvalg: Sæbehus. Alg.55 334
Økonomi. Alg.72 505
Sæbehus. (A Westergaard) Slotstorv 72
Schrøder Erna Urmg. fru Grundtvigsallé 16 531
Shell Service Storstrømsbroen 1540
Sigvardt Ks. Ing. Lærkevang.8 1290
Simon Erna Fru Kunkev.18 1567
– Manuf.-&trikot.I. (L Frederiksen) Alg.59 231
Simonsen's Hotel (hotelej. Chr. Jørgensen) Alg.22 {223 504
– Hans Kont.ass. Mosebakk.5 1385
Skandinavia, Forsikr.-Aktie. (assurand. H Chr. Ravnkilde-Hansen) Marienbergv.67 1502
Skandinavisk Kabel- & Tøjtelmp. Alg.22 1387
Skjold Otto Skotøjtillk. Nørreg.12 663
Skjoldborg
– Vilh. Skjoldborg Grosv.: {110
Alg.81 1515
Mel & Kolonial en gros
Bol. Boulevard.4A 110
Skjøt-Pedersen B Præst Valdalepark.6 1334
Skolecentralen for Præsto Amt (Chr. Westergaard) stkr. 18-19 (Alg.89) 990
Skott A Benzin Vicesekretærmp. Violv.5 925
Skotsfjt Hansen (K Frederiksen) 169
Skouland Larsen Hans Chr. Lær. Kastrup 1709
Skovland's Maskinfabr. Kbhvnsv.33 615
– O.mont. Sig. Nielsen Amalievej 11 1575
– Vald. Kbhvnsv.7 917
Skude Niels B Civ.ing. Drosselv.5 ★1600
Skousbøg Peter Cyk.h. Alg.110 267
– E B Vognmd. bodstr. Jernbaneg.10 955
Slagterista Udsalg Alg.70 258
– Volmersg.27 882
Slot Gunn. Bild.hg. Fasanv.2 786
– Gunn. Kantor kirkekont. 9-13, lø. 9-11 Kirkestorv 386
Slotskroen (Magd. Sørensen) Alg.119 261
Smedman Joh. Sygepl. fru Birkeallé 40 1435
Snekken Sejlklub Havnen 574
Sødberg Kurt. Idrls.nd. Kanellsegaag.8 1227
Soelberg
– Brdr. Soelberg Slagt.m.: Algade 86 43
Kun I. Klasses varer fø. res samt prima pålæg.
Eft. luk.tid Carl Soelberg 43
– – Sv. Soelberg 543
Sokalov Merete Lær.i fru Brosselv.12 1469
Solvang Syge-Ahvileh). (Emil Nabe-Nielsen) Orev.83 742
Sommer H Keppenzaach Elektromek. Kirkestr. 650
– Sv. H Fabr. Fasanv.3 246
– Fred. Sommer Papir en gr. ★106
Fabr. f. moderne Emballage-Æsker-Bogtrykkeri.
Fabr. Sv. H Sommer bol. Fasanv.3 246
Prok. Helg. Rove bol. Violv.2 127
Sparekasse, Den ejnll. Bendestandsg 5 første sqed. 10-12½ & 14-16 fr. tlll. 18½-19½ lø. 10-12½ Alg.72 365
Sparekassen for Vordingborg, Præsto & Omegn 10-12ᵉᵍ, 14-16 lø. 10-12ᵉᵍ fr. tlll. 18ᵉᵍ-19ᵉᵍ ★25
– Dir. Aks. Jensen bol. 1080
Spenser Elly Vikt.h. Færgegrdv.80 682
Sløgs Jakn. Solbakkev.2 1325
Stamp Peder Kr. th. Gdr. reni. Engbo Neder-Vindinge 763
Stanats K Kebmd. Valdemarsg.23 19
Statshusene:
Stat.forst. bill.kont. & vognbestill. 24
Godseksp. 841
Maasedsund eksp. 189
10. O.haven. stræk. kont. & o.haven. A K Ernholt bol. 230
Vognmd. H Chr. Nielsen 447
Statshospitalet ★1300
Omstill. til:
Lager
Kontorer
Oversygeplejersker
Maskinhus
Ass. o.løge V Hahnemann Bol. (lokal 12)
Ass. o.løge J Finn Larsen Bol. (lokal 40)
Ass. o.løge C Ortmann Bol. (lokal 14)
Ass. o.løge F. Kobbernagel Bol. (lokal 9)
O.løge Otto Lund mandshosp. bol. 1333
– Gudm. Magnussen kvindehosp. bol. 795
Hosp.insp. H Roebo bol. 440
Hosp.forv. E Sørensen bol. 907
Stecher Dor. Fru Chr.Richardtsv.21 556
– Gudr. Fru Chr. Winthersv.10 1074
Steensen Fr. Fru Solbakkev.38 1694
Steffens F W Krim.o.betj. Vinkelvej 16 736
Steffensen
– A P Steffensen Skibsmgl.: {210
Havnegladsh. {212
Bol. Fasanv.17 960
– P Togf. Vinkelv.23 994 V
Stenbak Bertel Vask.ej. Valdemarsgade 2 1117
Stengade W Repts. Heibergsv.19A 312
Stjerna-Radio (Roed Jørgensen) Alg.60, 789
Alle Rep. udf. på eget Vkst.
Alt i Radio, Grammofonpl. og Pladespillere
Storebrømmen, Restaurant (Sv. Schwartzbach) Maasøde 755
ther Straten Vig. Repts. Kragsetr.9 1081
Strykn Helga Rense- & farvem. Badstuegade 2 1242
Strømpekvast Alg.104 404
Strømpemagasinet (Carl H Grundtmann) Alg.84 784
Svanen K. Pelserp. Amalievej 23 1071
Svanholm Sejlerjernken (Mildred Larsen) 12½-13 undt. lø. Elmeallé 16 643
Svagaard Ks. Civ.ing. Marienbergvej 65 1597
Svale Bertha Fru Boulevard.18 161
Svendsen L Manuf.h. Alg.102 1062
Hutsum, Pilsæ og Knapper
– E Natter. Mågev.8 Maasøde 1013 U
– H Synmsk.rep. Alg.102 1062
Reparation af Synmaskiner
Køb, Salg og Bytte
Svendsen Ax. Traktorh. Jernbaneg.16 646
Svenmøhallen Næstvedvej 1002
Syddjurs Farmandsø gensidige Forsikring for Ildskadetarifer, De Orev.75 503
Telf. i Kbhvn.: Valby 1491
Sydsjællands Installations Comp. (K Borello) 527
– Regnskabsbur. & Revisionskont. Karolinegaagen 8 309
– Rejsebureau (Fritz Andersen) Havnevej 7 680
– Revisions- & Bogføringskont. (statsaut. rev. Helm. Klarskov Jeppesen) Alg.34 860
– Tidende Torvestr.4 9
– Turistfart (Sv. O Møller) Nygrdv.25, 913
Sydsjællands Elektricitets Akts. (Maaneaværket): Kont.tid 8-16ᵉᵍ (lø. 8-12ᵉᵍ) Maasøe ★777
A E G's bygpchont. 758
Udenfor kontortid:
Maskinmester 777A
Portner 778A
Sygaard Pedersen P Repts. Birkeallé 19 1229 Y
Sallested Birg. Lær.i Oxholmsv.26 1722
Sønderagaard L (Modehuset) Alg.66 553
Sørensen Ew. Advok. Alg.103 ★44
– Bol. Fuglebakk.9 1505
– Karl Ejd.h. HiHanesenv.24 342
– Aks. Elektr. (Komm.vaerk.) Frederiksv.16 489
– H E Fotogr. (Vordingborg Foto) Alg.30 1513
– Emma Fru Havnev.4 630
– Irene Lysgby Fru Fuglebakk.3 71
– Olivia Fru Alg.98 821
– Sv. Aa. Garv. Drosselv.6 1228
– Carl Guldsm. Alg.86 218
– Henry Herreekvip.h. Alg.55 551
Omstill. t. Valdemarsg. 74
– Paul aut. Instal. Klostergr.2 516
– E Werner Kapt. af Fodf. Nygårdsvej 6 1034 U
– Ellen Kont.ass. fru Grundtvigsallé 28 1178
– Ove Purcell. Ornebjerg 953 V
– C C Pol.ass. Alg.11 62
– Ove J Pr.lejl. Stubv 1748
– Peter Fausing Prov. Valdemarsg.72 1355
– Børge Repts. Violv.3 1055
– Valmar Skolesandh.pl. fru Mosebakk.1 1021
– S E Vognmd. Valdemarsg.15 376
Tary Joh. Mur.m. Marienbergv.27 85
Tata, Vordingborg Alg.43 645
Tekstilt Lædervarelær. (Chr. Hansen) Fabr. Kbhvnsv.29 707
– Bol. Kbhvnsv.68 708
Tekna Portefeuillefb. Valdemarsg.96 526
– Fabr. Joh. Nielsen bol. Valdemarsgade 72 419
Thelsen Margr. Frk. Borg 21
– Jørg. th. Kebmd. repræ. Linder.3 1421
Thiemann E Fru Valdemarsgade 31 Hemmeligt nr.
Thomsen Helm. Autoskadetakst. Marienbergv.11B 625
– Carl Bladh. Chr. Richardtsv.25 1359
– Henny Damefrisr.i Orev.37 838
– Elvar Dispon. Fuglebakk.3 1662
– Henny Dahlerklin. (Vordingborg Dahlerklin.) Orev.37 838
– Poula Kaf.sal. Alg.99 639
– Gurmann Kebmd. Amalievej.26 662
Thor Cyk.f. (Ulr. Jensen) Alg.103 825
Thorbjørn
– J C Thorbjørn's Efft. (A Sanoblirk) Urmg. guldsm. & optik. Alg.48 262
– Bol. Heibergsv.17 1125
Thorsen Ulla Fuldm. Goldschmidtsvej 19 1076
Thulinen Erik Prøvet bedst 12ᵉᵍ-13 Færgegrdv.8 213
Thune's Frederik Boghdl. (Sign. A Bertel Thune) Alg.85 55
– Bol. Alg.80 2
Tillisch E Godsej. Roesfeldt 1263
Toftehøj Bank. Slagt.m. Boulevard.13 178
– Bol. Hilhanesenv.25 611
Toldkamret:
Toldkammer 305
Toldopsyn Sydhavn 929
– Seaahavn 1013 Y
Toldfor. bol. 1532
Trockroer-Forsikr. A/S se o. Køge contr.
Trikobi (Sv. Overgaard) Alg.66 425
Tribstagehuset (H L Hansen) Alg.89 910
Troelsen E Kebmd. (K.T. Selvbetjening) Alg.49 1432
– Bol. Solbakkev.35 1454
Tuberkulosestatistiken kons. 1. & 3. fr. i md. 10-11ᵉᵍ ★1100
Tuborg og Kongens Bryggeri Dep. (Peter Nielsen) Jernbaneg.5 141
– Bol. Fuglebakk.1 1049
Turistforeningens Bureau Alg.86 217
– Kiosk Slotstorvet 1011
Tømrers Gut. Juul Ekspcd. ind. Algade 88 808
Tømrersvendeforbundet (Charly Larsen) Algade 88 31
– Opslagst. t. gast. 190
Ullerichs Aa. Slagt.m. (P Rasmussen's Efft.) Alg.33 685
Valdals Auxiliarkørsg (Ib Nielsen) Valdemarsg.82 316
– Bol. Primulav.13 125
Valdalsparken (vicer. O Andersen) Valdemarsg.74 1582
Valdemar, Hotel (fru Vera Nielsen) Alg.83 ★11
Varekontoret I/S (O & Hoffmans) Alg.79 83
Wassard M Godsej. Marienlyst 100
Vejlager's Efft. (Hans J Nielsen) Duplik.bur. Boulevard.31 732
Maskinskrivn. & Duplik.
Werngreen A E Tømr.m. Kirkeallé 108
Wessman Arne Adjkt. Valdemarsg.94 1523
Vestergård Bent Kont.ass. Solbakkevej 31 1658
Westergaard Chr. O.ler. Fasanv.18 990
– Anna Sæbef. (Sæbehuset) Slotstorv 72
Wæth C Adjkt.cand.mag. Kastrup 1431
Willerup T K Bogh. Alg.64 75
Williamsen C P Provsn. Valdemarsgade 38 527
– Aa. Tob.h. (Bladcentralen) Alg.19 226
Winkel Ellen Damesnkr.i Grundtvigsallé 20 567
– A O & Sen Snedk. & tøm.f. Grundtvigsallé 20 567
Winther Ingse Kebmd. Alg.127 810
Winther Prok. Tob.h. Alg.35 14
Viskum Helge Driftsled. H.A. Kornvang.10 923
Wissing Chr. pe. Kantor Alg.76 420
Witts Chr. Anstrvejmd. Møller.24 807
Wivell Sv. E Sagf. Alg.69 206
Vold Børge Repts. Parkv.4 966
Vordingborg
– Vordingborg Apotek: {33
Alg.52 {1168
Apot. Jørg. Fries bol. 82
Provis. T Højlund Pedersen 1126
– Auto-Elektre Marienbergv.21 1222
– Avis (red. H C Petersen) Alg.78 590
– Bio billetlif. 17-18 881
– Dir. fru Inger Rasmussen 215
– Bogtrykkeri Alg.10 1415
– Vordingborg Grundeals Kompagni Kbv.
Maskinfabrikken Vordingborg A/S:
Hovedkont. Vordingborg Sydhavn ★800
Salgskont. Alg.41 170
Import af Kul - Koks - Cinders - Briketter.
Dir. U F Cronvall Vinkelv.33 112
Prok. Beni Falbo Birkeallé 15 847
– Bedkarlerr. (Heinr. Rohde) Badstuegt.4 1133
– Børnehave Linder.2 920

Vordingborg — Ølsted

7627 — Landsnumer: (03) 7 75

7628 — Landsnumer: (03) 3 35

7629

7630

Vordingborg Cyklelager (H Jensen) Alg.99 332
– Bol. Foglebakk.1 1433
– Dagblad (red. R Brun) Alg.40 4
– Forr.f. Poul Mortensen Ostery.19 872
– Dampvaskeri (Bertel Steenbæk) Pr.-Jørgensallé 6 ..... ★123
Kemisk Tøjrensning
– Dommarkvist. 9-16 ..... {58 {1458
– Dukkehjlalik (Henny Thomsen) Oresv.37 838
– Erhvervsraad Alg.86 217
– Fiede-Is (Aak. Olsen) Kastanjev.4 873
– Foto (H E Sørensen) Alg.50 1513
– Handelsbalds Forst. 1407
– Husmoderskole (forstl: frk. Valb. Olsen) 275
– Ritterne ..... 875 U
– Idrætsforen. Klubhus Fængepradsvej..1148
– Vordingborg Jernbdl. A/S: ..... {★155 Alg.34 ..... {277
Dir. V Lindhardt bol. Elmeallé 57 595
Repr. Kaj Olsen bol. Elmeallé 59 297
– Vordingborg Jernstøberi & Maskinfabr. A/S: ..... {16 Alg.93 ..... {17
H Fischer bol. 716
Mont. Joh. Pedersen bol. 1571
– Kaproservitørkr. (H Nilsson) Valdal 14..833
– Kar. Nilsson bol. Kløvermarksvej Ore ..... 875 U
– Kirkens Kmt. 9-13, lø. 9-11 386
– Kommune se forrest u. Vordingborg centr.
– Lightstemagasin (Ove Kolcod) Alg.38 ..... {150 {950
– Lysbadeanst. (ass. fys. terap. J A Andreasen) Goldschmidtsv.4 722
– Lysbøjeringsanst. (Ulle Dethlefsen) Birkevalg 32 191
– Vordingborg Maskinfabr. (Alex Pedersen): ..... {537
Solbakkevej ..... {938
Bol. Nyrådsv.9 1238
Prok. P Zilmer-Pedersen bol. Valdalspark.3 1550
– Maskinværkst. (A J Iversen) Alg.131..1138
– Bol. Fasanv.16 138
– , Metal Konkev.22 1625
– Vordingborg Motor Comp.: Nørstevdv.42 ..... ★1140
aut. Ford- & Fordson forh.
Best. H Christensen H.D. bol. 1443
Repvs. P E Nicolaisenbol. efts. 18..1140A
Værkf. Erik Olsen bol. 1061
– Møbelfabr. (Vikt. Hansen) Nørreg.5..609
– Nattergal (DFVS) 195
– ny Prodaktfærr. (K Ingemann Olsen) Marienborgvv.10 1365
– Optalager (J T Christoffersen) Chr. Wintherv.9 725
Ost en gros.
– Rutebilstation A/S Banegrdspladsen 633
– Vordingborg Seminarium: Kont.tid bedst 11-12 304
Rekt. Morten Brodsdorff bedst 11-12..304
Elever 738
Elevhjem. Hvidebo 1089
Lægekter bnst. 846
– bol. 877
Svømmehal 1002
Kantine 836
– Senge- og Møbelfabr. (Rob. Nielsen) Chr. Wintherv.2B 477
– Vordingborg Social-Demokrat ..... {140 {1183
– Stenvark se u. Klarskov centr.
– , Syrehuusen 10-12½, ma. ti. on. to. tilf. 14-15, fr. tilf. 16-18 Goldschmidtsvej 12 3
– Sygeplejeskr. Alg.46 561
– Symaskinesalon. (N Svendsen) Algade 102 1062
– Tandklinik (Gerda Dinesen) Alg.13..456
– Taxa Alg.49 645
– Vordingborg Trælastkontor A/S ..... ★23
oft. kont.tid:
Dir. Sv. E Bojer Nielsen Valdemarsgade 35 324
Prok. V Riis Johansen Valdemarsgade 66 1221
Dirpas. E Sørensen H I Hannerup.82..385
Forr. O P Nielsen Goldschmidtsvej 8A 1226
Værkf. Otto Jensen Rolfsgrv.7 1800
– Trælastbalr. & Lodsejl. Valdemarsgade 8 68
– Vordingborg Turistbur (Chr. Hansen) Kastanjev. 830
– Turistforen. Bgr. Alg.86 817
– Tøjdrukk. (kontl Bol. Jørgensen) Algade 60 811
– Tøjpostens Lissev.8 1104
– Valdmotorlagsanst. (valdkn. M Andersen) Alg.60 568
Vordingborghallen Konkovej 840
Wernæs Tøjs Damm. Kirkestrv.16 58
Wulff H Hovedag. (Skjold) Valdemarsgade 3 377
– Asg. Mur.m. Elmeallé 29 1107
– Ernst Mur.m. Solbakkev.45 1287
Vangsholt Børge Repvs. Kastanievej 12 ..... 1018 Y
Vallen Erik Værkf. Solbakkev.23 1311
Zilmer-Pedersen T Prok. Valdalspark.3 1550
Zone-Redningsbørpost A/S ..... {1916 {1711
Zuschlag Vig. Komm.lnv. ovgan. Foglebakk.12 1428
– Kristine Foglebakk.10 1174
Øernes Andelsmejeri (se Indkøb af Fødevarer: ..... {523 Mandesund havneplads ..... {1224
Best. W Pedersen bol. Osterv.21 1039
Østerbæk Christensen Kr. Aal.garts. Solbakkev.4 677
Østerbye Esl. Lars O. Iscrik Marienborgvej 61 1619
Østergaard E & Krim.betj. Kinogrd. Marienborgvej 631
Østergaard-Nielsen O Dom.fuldm. Elmeallé 14A 1142

Vor Frue

Landsnumer: (03) 3 69
Netgruppe: Roskilde

Kreds II-III. Biecentral til Roskilde. Hverd.: 7-20. Helligd.: 8-16.

Postadr.: pr. R. — pr. Roskilde.

Ældersdømsjemmet pr. R. ..... 64 Y
Andersen Aa. Aal.garts. Kamstrup pr.R.. 58
– Egon Juelsmk. Kamstrup pr. R. ..... 89 X
– Børge Bangbo[Gdr. Hajstoftegrd. Kamstrup pr. R. ..... 27 X
– G Lystrup Gdr. Solbajgrd. Tjæreby pr.R. 106
– Bnna. Gdr. Kamstrup pr.R. 90
– Sv. Due Kobmd. pr.R. ..... 64 V
Andersen André H Gdr. Eoghavegrd. pr.R. ..... 104 X
Andersen Carl Repvs. pr.R. ..... 108 V
Askelysgaard (Chr. L Christensen) pr.R....32
Bjørn Carst. Gdr. Grunaegrd. Tjæreby pr.R. 83
Dagsgamle kyllinger
af bedste afstamning
Bonnerup Hans Moll. Kamstrup Mølle pr.R. 34
Christensen Th. Gdr. Tjæreby pr.R. 7
– Jens Peter Prns.lst pr.R. ..... 108 Y
Crillesen Jan P Gartn. pr.R. 82
Dankær-Jørgensen C G Gdr. Elmegrd. Tjæreby pr.R. ..... 73 Y
Dansk Fabkvæstr. Sondermarken pr.R. ..... 86 V
Egerup F Fys.terap. fra Vor Frue Skole pr.R. 36
– F Forstelær. Vor Frue Skole pr.R. 36
Godtksen Ingeb. Lærer frk. Vor Frue Skole pr.R. 29
Hakabæj Tjæreby pr.R. 55
Hansen Jens Forp. Poppelgrd. Kamstrup pr.R. 50
– L P Grd.best. Tjæreby pr.R. 23
– Frede Gdr. Skjoldagergrd. Kamstrup pr.R. 21
– H L Gdr. Højgrd. Tjæreby pr.R. ..... 19 U
– Niels Gdr. Kamstrup Mark pr.R. ..... 57 U
– Niels P Th. Gdr. Tjæreby pr.R. 37
– Nar. Hdls.garts. (Gartn. Lindely) Kgsvej Tjæreby pr.R. 40
– Henry Hdls.garts. parcell. Tjæreby Mark pr.R. ..... 73 V
– Ejn. Mur.arb.md. pr.R. ..... 74 Y
– Asd. Peter Mur.m. pr.R. 28
– Hjeld Rodd. Ode-Hastrupvej pr.R....79 U
– Emil & Sen Tømr.-a.medk.m. Tjæreby pr.R. 26
– Emil Hansen bol. Tjæreby pr.R. 26
Kaf Hansen bol.: Rgnr 4091
Hedegaard Henry Parcell. Ode-Hastrup pr.R. ..... 54 U
Henriksen Chr. Gdr. Hastrupgrd. pr.R..86 X
– Georg Mur. pr.R. 60
Hjorsvang Joh. Parcell. Tjæreby pr.R. ..75 X
Holm Wm. Rent. Tjæreby pr.R. 32
Jacobsen Henry Parcell. Kamstrup pr.R..81
– Helg. Vognmd. pr.R. 110
Jensen Aru. Autolærk. pr.R. 1
Automobiler Køb · Salg · Bytte.
Biler uden Fører udlejes.
Gulf Benzin · Olie · Trykluft.
Vaskemaskiner udlejes.
– Bnnne Gdr. Kastanjegrd. Ode-Hastrup pr.R. 33
– Erik Parcell. Rønnevej Tjæreby pr.R.. 85
Jørgensen Hans Parcell. pr.R. 80
Johansen Olaf Parcell. Ode-Hastrup pr.R. ..... 79 X
Jønsen Ernst Parcell. Kamstrup pr.R...27 U
Jørgensen Knut. Arb.md. Teglværksvej Kamstrup pr.R. 30
– Gabrielle Fru Tjærebygrd. pr.R. 22
– R P Gdr. Tjæreby pr.R. ..... 19 Y
Kamstrup Smedie (N Lange) Kamstrup pr.R. 71
– Teglværk pr.R. 53
Komt-Leg A/S Birkevang Tjæreby pr.R...38
Kristensen Johs. G Hdls.garts. Lyngkær Tjæreby pr.R. 102
Kristiansen Kar. Isk.tilsyn. pr.R. ..... 64 X
Larsen Bj. Brondbor. pr.R. 70
– Kn. Forp. Sondergrd. Sondermarken pr.R. ..... 54 X
– Asd: fh. Gdr. pr.R. ..... 108 X
– Ejn. fh. Kobmd. Solvang pr.R. 107
Lassen Bent Gdr. Fyrgrd. Ode-Hastrup pr.R. 75
Madsen Gnna. Brnnnd Gartn. Kamstrup pr.R. ..... 59 U
– Villy Gdr. Tjæreby pr.R. 78
– H Chr. Lnv. ny Inv.bol. pr.R. 84
Marnald Alfr. Parcell. Tjæreby Nordmark pr.R. ..... 74 U
Mikkelsen Sv. E Forp. Langkærgrd. Kamstrup pr.R. 69
Mouritsen K & Landmd. Kamstrup Mark pr.R. 56
Noack Sv. Aa. Forr.f. (Berl. Tid.) Lysagrd. Tjæreby pr.R. 66
NESA
Distriktsvogn:
I forretningstiden
Roskilde 457
Udenf. forretningstiden
Roskilde 2566 el. 2103.
Møbeltransport:
Roskilde 1211
(8-9, 12-13)
Nielsen Kar. Best.: fra pr.R. ..... 64 U
– Chr. Gartn. Ode-Hastrup pr.R. ..... 54 Y
– Erik Gdr. Kamstrup Mark pr.R. ..... 89 V
– Fr. Gdr. Kamstrup pr.R. 14
– Jan Gdr. Nygrd. Tjæreby pr.R. 67
– Ejn. Mur.m. Tjæreby pr.R. 63
– Tage Mur.m. pr.R. 6
– Alfr. Parcell. Kamstrup pr.R. ..... 27 V
– Henry Parcell. Tjæreby Mark pr.R....112
– H N S Turistkors. pr.R. 18
Nmc A/S Kamstrup pr.R. 65
Olsen Ole Cand. pharm. (A/S Nmc) pr.R. 65
Olesen Rob. Husej. Kamstrup pr.R. 81
Olsen Joh. Gdr. Stenhøjgrd. Kamstrup pr.R. 52
– Engelsberg Propr. sognefgd. Grydebjergsgrd. Tjæreby pr.R. 17
Pedersen Aln. Gdr. Nordmarksgrd. pr.R...62
– Lnar. fh. Gdr. Ode-Hastrup pr.R. 33
– Jørg. Kont.ass. pr.R. ..... 108 U
– Karl Kobmd. Tjæreby pr.R. 24
Petersen Evald Antikvit.h. Kamstrup pr.R. 103
– Peter Gdr. Gilsegrd. Kamstrup pr.R....16
– P K Gdr. Byhøjgrd. Kamstrup pr.R. 3
– Vig. Ch. Gdr. pr.R. ..... 117 U
– Ax. Hdls.md. pr.R. 72
– Thorvald Parcell. Ode Hastrupvej pr.R. ..... 79 V
– M Harding Trikot.fb. Kamstrup pr.R. 9
Prip Kristen Sondermarken pr.R. ..... 86 V
Rasmussen Hans Parcell. Mollevang pr.R. ..... 117 X
Rava Ulr. Gdr. Teglværksgrd. Kamstrup pr.R. ..... 59 X
Reisby O Landsdom. Falkenhøj Tjæreby pr.R. 12
Schrøder A O ass. Tjæreby pr.R. 13
Svendsen Egon Forp. Lerbækgrd. Kamstrup pr.R. 15
– Kai Vig. Parcell. Kamstrup Mark pr.R. ..... 89 U
Sønderagaard S Propr. Lyngbøgrd. pr.R. 101
Sørensen N Gdr. Kamstrup pr.R. ..... 57 V
Thøgersen A Gdr. Kamstrup pr.R. 10
Vedsmand Poul Kobmd. Kamstrup pr.R...25
Vestergaard Peter Plej. pr.R. 76
Westergaard E Gdr. Tjæreby pr.R. 87
Vor Frue Kommunekont. ti. Ired. 15-17 pr.R. 35
– – Hegns Brugsforen. (odd. O Nellemann) Tjæreby pr.R. 8
– – Hegns Sygehuus (Ass. Tovelmanno) Vor Frue Skole pr.R. 31
– – Turistfart og Lilleskl (M B H Nielsen) pr.R. 18
7-17 og 18 Personers Vogne

Øerne

Landsnumer: (03) 2 30
Netgruppe: Holtinger

Kreds II. Biecentral til Holsinger. Hverd.: 7-20. Helligd.: 8-16.

Postadr.: pr. H. — pr. Holsinger. pr. K. — pr. Kvistgård.

Ambulance forlang Ambulance og vent
Andersen Alma Marie Enkef. Ostrup-Hus Esrumvej Horsered pr.H. ..... 69 U
– Carl Grav. Bogelv Gnrre pr.H. 73
Andersen Yurs. Tekstilarb. Fredbo Gnrre pr.H. 22
Arbejdsmandenes Fagforen. Tilbuh afd. (kontrolbest. Otto Andreasen) pr.H. 64
Bartlassen H N aut. Gas- & vandm. Teglstrupvnd pr.H. 20
Bendtsen A Hdls.garts. Bakkevnrre pr.H. 63
Brandvæsen v. ildebrand, forlang
Brandvæsen og vent
Dahn O H Kreat.klipp. Gnrre pr.K. ..... 75 X
Enevoldt I A Snedem. Nygrd. Smedie pr.H. 6
Erichsen Bj. Gartn. Gnrre pr.H. ..... 43 X
Eriksen Ernst Gdr. Nørrelykkegrd. pr.H...16
– Sv. Gdr. pr.H. ..... 31 U
Esso Service (Helge Henriksen) Nygrd. pr.H. 15
Aben daglig kl. 6-22
Søn- & helligdage kl. 8-23
Flikbak Sig. Hdls.garts. Skøj pr.H. 12
Getaud Marie Fru Nygrd. Apperupvej pr.H..55
– Helge H Savvk.ej. (Hvalsøy Savværk) pr.H. 65
Hansen L Yurs. Arb.md. Lillebo Gnrre pr.H. 67
– Chr. Husej. Gnrre pr.H. 7
– Jens Mælke- & brødud. Esrumvej Nygrd. pr.H. 53
– Pelm. Ophl.betj. Rede Hus Nygrd. pr.H. 56
– Johs. Snedk.m. Ornbolm Gnrre pr.H. 80
Hejllesen Jens Gartn. Gnrre pr.H. ..... 43 U
Henriksen Helge Kobmd. Nygrd. pr.H. 15
Hinkansen Ax. Gartn. Ny-Horsered pr.H...77
Jensen A Nygård Antsvejmd. Horsered Overdrev pr.H. ..... 69 X
– Hans. Arb.md. Solfedal Hornbæk Overdrev pr.H. ..... 13 X
– H P Enstrup. bedst 16-20
Brilliantbuset Gnrre pr.K. 28
– Niels Gartn. pr.H. 61
– Agnes Gdr. fra Karlsgrd. pr.H. 19
– Pelm. Mur.m. Rødegrdevej pr.H. 33
– Leif Parcell. Kildevang pr.H. ..... 36 X
Johansen Jens Gdr. Lykkebøj Ny Horsered pr.H. 34
– Jens Parcell. Holmegrd. Fuglefangerhuene pr.H. 25
Jørgensen Freddy Fa.ops.betj. Spidsbjerg Gnrre pr.H. ..... 43 Y
Kikhalm Knr. Hdls.garts. sikr. 12-1 Liselyst Gnrrevej pr.H. 18
Knefsod Hans. Sygehusopt. fm. pharm. Den gl. Skole Gnrre pr.H. 21
Kristensen An. Gdr. Solfendal pr.H. ..... 54 X
Kruuborg Savværk (HNGotard) pr.H. 65
Laughilde Rich. Hdls.garts. Rødegrdevej pr.H. ..... 73 U
Larsen Evald Brødforh. Hyggebo Nygrd. pr.H. 38
– Ingeb. fru Taare Nyhorsered pr.H. 24
– H E Gdr. Karlshus pr.H. 17
– Hans Kaas. (Dansk Arbejdsmds. Forb.) Holmegrd. pr.H. 57
– Kn. Parcell. Bjerka pr.H. 23
– Ejn. Vognmd. Enkely pr.H. 27
– Poul Vognmds-Akommnias. f. Nygrd. Esrumvej pr.H. ..... 54 U
Levisen Vilh. Lrsagf. Knudemosen Holmegrd. pr.H. 40
Limberg Chr. Gdr. sikr. 12-2 6-8 Limborggrd. pr.H. 9
Lindhardt Agnes Prof.: fru Stenagerhus pr.H. 30
Lund Charl. Mass. m u. Helsinger centr. Mølleg
– Carl A Mølgen's Etft. (Helge Henriksen) Kobmd. Nygrd. pr.H. 15
Kolonial- · Isenkr. · Manufaktur
Benzin · Olie
Mathiasen Ludv. Gdr. pr.H. 66
Mortensen E Gdr. Rødegrd. pr.H. 8
NESA
Distriktsvogn:
Onunie 18.
Distriktsvogt Gurre:
Kagergaarde 486
Møbler/Kasser: Hornbæk 174
(8-9, 12-13)
Nielsen Niels Karl Gdr. Teglstrupgrd. Gurre Overdrev pr.H. 14
– Kai Parcell. Birkevej Overdrev pr.H..13 Y
– Mads. Parcell. Gurre pr.K. 92
– Mart. Parcell. pr.H. ..... 74 X
Nielsen Arne Segnerd.mdl. svejs. pr.H...71
Nordisk Rejsetilm Solbuset Horsered pr.H. 4
Nyeboe J Gartn. Solfendal pr.H. ..... 62 X
Nygaard Kommunekuhle (skolelnsp. Th. Mejsholt) bost. 13-14 pr.H. 26
Bol.: Hellebæk 204
– Skolebetj. pr.H. 29
Olsen Ejn. Vognmd. Skovlunde Gurre pr.H. 75
Olsen's Bvir. Autoværkst. (Tage, Arne & Erik Olsen) Nygrd. pr.H. 35
Erik Olsson bol.: Tlf.: 21 19 74
Petersen Otto Gdr. Nejsomhed pr.H. 3
– Sv. Gdr. landbr. kand. Nygrd. pr.H. 5
– Ernst Hdls.garts. Esrumvej pr.H. 1
– Georg Plantesk.gartn. Ornes Plantesk. pr.H. ..... 31 Y
Rasmussen Lars Y Forp. Gurrelyst Gurre pr.H. 60
Rex Emil Grom. Pilebuet Gurre pr.H. 68
Richardt Børge Autolak. Lykkesholm Gurre pr.H. 78
Schmidt Mikael Gartn. Nygrd. Esromvej pr.H. 72
Wallendorph Vald. pr. U. brandm. Højbakken Horsered pr.H. ..... 69 V
Aabech Knr. Journ. (M. Ifb.) Ornholm Gurre pr.H. 80

Ølsted

Landsnumer: (03) 3 35
Netgruppe: Frederiksund

Kreds II. Biecentral til Frederiksværk. Hverd.: 7-20. Helligd.: 8-16.

Postadr.: pr. K. — pr. Kregme. intet — pr. Ølsted.

Andersen Vig. Formd. (DDS) Hillerødvej 23 pr.K. 126
– K & Fyk. Lærkebakken Lærkestien..157 Y
– Elg. Gartn. St.-Havelse ..... 42 X
– Olaf Gdr. Annexgrd. 32
– Mary og Knr. M Hvile- & rekreationshj. Bakkebon pr.K. 50
Andreasen Arne E T Værkf. Fjordhej Fjordvej pr.K. 177
Baltzersen Helg. Fabr. Vesterled Kregme Strand pr.K. ..... 104 V
Bang Arne Kunstb. Skipperbuet pr.K. 90
Beates I. Frederiksværk og Omegn A/S..62
Bendtsen Jørg. Mælkeb. 56
Bendtsen P Vognmd. 26
Bjerregaard Chr. Gdr. brøddlr. (Ost. Brødfors.) Karlsminde 48
Boltius Poul Ravenskoven pr.K. 103
Brich Hans Chr. Ornholm ..... 181 X
Brøns Clara Fru Kildebøj St.-Havelse..191
Buhl S Byretsdom. Vesterbygrd. pr.K...173
Carlsen Aa. Tømr.m. St.-Havelse..... 116 X
Carlsen A Gdr. Nøddetoftegrd. ..... 27 Y
Carstensen F V (Ølsemeriet Brrldsbl(b)..94
Christensen Hans Alfrg. Nordemhjørn St.-Havelse ..... 42 U
– Ir. Arkit. pr.K. 192
– Børge Blik.sl. Ll.-Kregme pr.K. 132
– Erik Fabr. arb. Lillebo 136
– Benny M Grom. St.-Lyngby Skov..... 51 X
– Chr. P fh. Gdr. Svalebo pr.K. ..... 67 U
– Jens Peter Gdr. St.-Havelse 73
– Olaf Kobmd. St.-Havelse 117
– Aug. O. Inge Annekarbytter Ølsted Strand 139
– Sv. Slagt.m. 19
Civilforsvarskorpsets Mobiliseringsstation i Ølsted 143
Collad As. Gdr. Annexgrd. ..... 11 Y
Corsaltlussen Elsa Damefris.sal 114
– P Grom. Arredyrse pr.K. 165
Dahl Billy Sagt. Anders And ..... 141 X
Dalmund I. I.L.-Kregme pr.K. 86
Darbøe Ebbe Kobmd. fru (Vonsevangens Kobmdshdl.) ..... 141 U
Diga Thø. Gdr. Sandsbjergrd. 120
Due-Hansen Johs. Sognepr. Kregme Præstegrd. pr.K. 64
Ebberødgaard Sømærkeje Kilstholm pr.K. 144
Eriksen Sven. O Chefl. ..... 78 X
Ewald Kaj Knut. mag.: St. Lyngby Skov ..... 101 X
Frederiksborg Amts Sygehusvæsn Forbindelsesl. St.-Havelse Strand ..... 27 V
Frydenhjøns Karin Fru Ølsted Strand....178
– Fr. fh. Kobmd. Solhelle 128
– Sv. Vikt.b. (Viktualie-A/Selhorsen)..196
Frølund Knr Bernhd. Bedst pr.K. ..... 84 Y
Gashtelmalskriften ..... {1 {800
Salgskontor:
Dansk Oxhydrion Aktie.
Frihavnsgade 18. Kbhvn.
Central 9373
Grimstrup Ladeis-Kartoffelmalskr. 15
Hansen Carl Alfrg. Fuglehal 52
– Karl Alfrg. Fabrikvej ..... 158 X

Hansen Helge Fabr. Kildebøj St.-Havelse ..... 74 Y
– Gerda Fru Fredbo ..... 124 U
– D O Gross. 55
– Abr. Gdr. Bovgrd. St.-Havelse ..... 14 U
– Birk Gdr. Brødlandsgrd. St.-Havelse..60 Y
– Jens Gdr. Orgrd. 107
– Peter Gdr. Hangegrd. St.-Havelse..116 Y
– Jens Peter Husej. Lillebo pr.K. ..... 164 X
– P Husik. mkl.Aalfes. (NESA) Skrænten. 13
– Bent Parcell. St.-Havelse 92
– Hans Peter Parcell. Vejly ..... 101 U
– Hans Slagt. 72
– Georg Vognm. 2
Harsland Sv. Aa. Dir. Rasmusvej St.-Havelse 88
Hasbeck N Peus. Præstehøjgrd. pr.K. 100
Havnelookus Konsert 87
1. Kl. Kyllinger af de mest udbredte rene Racer og Krydninger
Avlscenter for Smdener Gæs
Hattmann N Mek. St.-Havelse 190
Hallmann H Havnelookus 87
Horn Sør. Snedk.m. Kregme Strand 77
Høyrup Rigm. Frk. Fjordvænge pr.K..104 Y
Jacobsen Birger Dir. Solbakken Grøv-lingeholøj pr.K. 66
– Harald Gdr. Helstrupgrd. Grimstrup. ..... 106 X
Jensen Olaf Alfvy. Ellemose St.-Havelse ..... 27 X
– Karl Fritz Bogm. (Ølsted Kreditkl & Bageri) 33
– H B Enkef. Guldhøj St.-Havelse ..... 148 V
– Sv. Formd. Byvej 163
– Børge Gdr. Asfedgrd. Grimstrup. ..... 25 V
– C G Gdr. Ullemosegrd. 9
– Holm. Gdr. Valbjergvej. pr.K. ..... 67 X
– Hans. Aage Gdr. Strandsgrd. 111
– Jens fb.Gdr. ..... 181 V
– Olaf O Gdr. Herlildegrd. 49
– Peter Gdr. Fjordvang St.-Havelse..11 U
– E D Kobmd. 115
– Helge Kolbæk Lær. Ølsted Sogneskole ..... 159 X
– Rich. Parcell. St.-Havelse 41
– Osk. Snedsm. St.-Lyngby ..... 51 Y
– Tage Typogr. Kildebøj 18 ..... 123 U
– Niels Tømr.m. Ølsted Strand. 61
– Chr. Vognmd. Lillestuen pr.K. 83
– Laur. Vognmd. Elmehøj St.-Havelse..14 V
– Vagn Sømmer Vognmd. 97
Jeppesen Egon Grønh. Skovly 108
Jørhansenstallasen I Kregme pr.K. 23
– I Ølsted 16
Johansen Erik Parcell. Birkebakkerne Ølsted Strand. 186
– K Bøgberg Rev. Ølsted Strand ....123 X
– Ellen Typogr. fru 29
Johansson Erik Mur.m. Kildebøj St.-Havelse 122
Julemærkehjemmet Kildemose 135
Juul-Petersen Gr. Fru Juulsbakke pr.K. 10
Jørgensen Børge Alfvy. Ll.-Havelse..125
– Poul Forp. Dueduesgrd. 89
– Alex. Ivrid Gdr. Thorsbjerg. St.-Havelse ..... 3 V
– J Gdr. Brydesdrmlede Ll.-Havelse..168 V
– Peter Gdr. Sebykærgrd. 53
– Anna & Johannes Ubberup. ..... 7 U
Karlsen Sv. Aa. Insp. Corner Ll.-Kregme pr.K. 155
Keiser-Nielsen B E Civ.ing. Paa Bakken ..... 158 V
Kærvel Gunn. Ejd.mgl. Birkebakkerne 94 95
Kommunekontoret tl. fred. 10-12 75
Kregme Jernbanestation pr.K. 23
– Vinduerød Sygekasse sygepl. 7-8 15-16 pr.K. 131
Kristensen Aak. Fabr. Kildebakkegrd. Ølsted Strand. 150
– Vilh. Gdr. Ostervej pr.K. 68
Larsen H O Gdr. Fladhøjgrd. 17
– Lars Peter Gdr. Solhøjgrd. ..... 154 X
– K Trenhalm Parcell. Arresalykke Ubberup. ..... 67 V
– Aak. Snedsm. ..... 78 U
– Hans Snedsm. pr.K. 183
Lassenberg Hans J Mal. & grafiker La Vallée pr. K. ..... 104 X
Ludvigsen Aks. Parcell. Faarebjerggrd. St.-Havelse ..... 116 V
Lund Erna Læge dr.med. La Vallée pr. K. ..... 104 X
Madsen Inger Lise Dameskr.i Ølsted Strand 176
– Ingvl. Elektroinst. 71
Lys · Varme · Sanitet
– M Gdr. Søgrd. Ll.-Havelse ..... 25 X
Majewr P Gross. Skovv.5 Ølsted Strand ..105
Mogensen Peter Garts. Kildebøj St.-Havelse 65
Mortensen Vilh. Th. Parcell. Noerlund . 4 Y
– Carl Pedel (Ølsted Sogneskole) 140
Møller H V Fuldm. (KTAS) Fjordvang 3 133
– Niels Operasang. (Sgl. Teat.) St.-Lyngby Skov ..... 101 X

NESA
Distriktsvagt:
Skovvinge 33 el. 37, sv. tlfe om Sommeren. ring t. Frederiksværk 618x
– Mål.alfers. 8-9, 12-13 13
Neumann Vilh. Gdr. Damstedgrd. St.-Havelse ..... 168 Y
Nielsen Alex. Alfvy. 164
– Lars Stg. Alfvy. Solbøj ..... 157 U
– Ser. aut. Elektroinst. (Ølsted Installationsforr.) 180
– Ove J Forp. Sognd. pr.K. ..... 7 X
– Signa Fru Ortoftc 36
– Godtfr. Gdr. 38
– Jul. Gdr. Kildemosegrd. 28
– K Gdr. Hagelbergrd. Ll.-Havelse 44
– Kn. Gdr. Engsøgrd. Grimstrup ..... 25 U
– Niels Nadsen Gdr. Ubbervpgrd. ..... 7 Y
– Alx. Husej. Lindely 22
– Harry Kartof.h. Gutzonsminde St.-Havelse ..... 60 V
– Jens Juul Kok.ch. Slap-af Tværstien pr.K. ..... 24 U
– Ask. Mal.m. 178
– Hans. Mailleh. Ostervej pr.K. 128
– Ludv. Parcell. St.-Havelse ..... 148 Y
– Erh. Tømr.-& snedk.m. pr.K. ..... 20 U
Nordsjællands Nøtsvmrk & Grnsgrav (Jens Petersen) Grimstrup. 142
1. kl. kalkmørtel & alle slags stede- & vejmaterialer. Grusen, velegnet til specialarbejder, leveres. Kontor: Hillerød 1055
Obbekjær E Driftsbef. 15
Olesen S Smedegaard Gdr. Hegebergrd. St.-Havelse 81
– Wm. Gdr. Damsgrd. St.-Havelse ..... 3 Y
Olsen Jens Bir. Strandhuset St.-Havelse..4 V
– Barthea Enkef. St.-Havelse ..... 42 V
– Laur. fb. Gdr. 147
– Ole N Gdr. St.-Havelse ..... 60 X
– Edith Lær.i Ølsted Forsk. 31
– O C Rentier Kærsholm 39
Pedersen Chr. Gross. Ll.-Kregme pr.K. 37
– Anna Gdr. Holmegrd. pr.K. ..... 24 X
– Chr. Gdr. Brydegrd. Ll.-Havelse 54
– Jacob Bejs Gdr. Valsebøj ..... 116 U
– Niels C Gdr. Højagergrd. pr.K. 113
– Peder Gdr. Avedgrd. 160
– P Fr. fb. Gdr. Birkebo pr.K. ..... 164 Y
– Thorv. Gdr. Dronninghilde St.-Havelse ..... 42 Y
– Aa. Gdr. Monlergrd. St.-Havelse..148 X
– Ax. Mur.m. Kregme Badehotel pr.K..129 V
– Jens Tømr. 162
Petersen Alfs. Alfvy. Ll.-Havelse ..... 154 U
– Christel. Fabr.Arb. Havelsevej ....181 U
– Helga Gdr. Sørejlgrd. St.-Lyngby 40
– Kr. Gdr. Edelstrup. 121
– Laur. Gdr. Maglemosegrd. St.-Havelse ..... 14 Y
– Sør. Kobmd. Brandts.grd. St.-Havelse ..... 60 U
– Sør. Rest. hotel Den skønne Udsigt. 47
Præsthøjgaard Pension pr.K. 100
Rasmussen Jørg. Gdr. nogmd.gd. Birkely pr.K. 70
– Vig. Snedsm. 82
Reisbæck O C Fuldm. (KTAS) Lyngbo Kildebøjvej 145
Reds Orla Dir. pr.K. ..... 30 X
Skov K Forp. 134
– D Vognmd. (Ølsted Vognmdsforr.) 79
Lastbil og Lillebil.
Stæsgaard-Andersen Kr. Gdr. Springforbi pr.K. 144
Svendsen Ch. Vejmd. 8
Sylvest J Gdr. Torvegrd. Ll.-Havelse..12
Sørensen's Hans N Enke Bakkebo 59
– Martha Fru Fjordvang 4 172
– Sv. W Gdr. Brogrd. 18
– K Hønsevej. Fjordblik 99
– Hans Parcell. Øbevrp. 63
– Søren J. Addebøj Ll. Kregme pr.K. 158
Tatol (Peter Kjær Larsen) 175
Thazaar C Plantesk. Ølsted Strand 84
Thomsen K B Kobmd. pr.K. ..... 57 U
– Mart. Kobmd. 45
Tørmarck W (Hønsevei Skovse) St.-Havelse Strand 127
Tværvej Jørg. Prsk. St.-Havelse ..... 148 U
Tværvejgaard (best. S Faarkrog) pr.K. 46
Wilhelmsen Henry Garts. 21
Wilkan Erik Prok. Lyngbyitten pr.K. 35
Willumsen Hans Husej. Birkebo ..... 159 Y
Willumsen Christen Gdr. Gadegrd. Ll.-Havelse 5
– Johs. fb. Gdr. Højtofte 34
– A Husej. Solbakken 76
– Jens Parcell. Flakkebo 85
Vognvæng Ern (Aa. Hansen) St.-Havelse 152
Ølsted Brugsforen. (udd. C Henriksen) ..... ✱110
– Fil. (best. fru A I. Larsen) St.-Havelse 43

Ølsted Ern (Rigborg & Eide Mikkelsen) 130
– Sognn Sygekasse (kass. Kaj Galberg Larsen) Ellebøj Fabrikvej ..... 158 U
Aagaard Hans Aks. Tegn. glasvarl. St.-Lyngby Skov ..... 51 V
– Anlta St.-Lyngby Skov ..... 51 V

Ølstykke

Landsnumer: (03) 3 23
Retgruppe: Frederikssund

Kreds II - III. Bicentral til Frederikssund. Hverd.: 7-20. Helligd.: 8-16.

Postadr.: pr. F = pr. Frederikssund. pr. S = pr. Stenløse, Intet = pr. Ølstykke.

Andersen Elna O Autokørersk. Roskildevej Ølstykke stationsby 124
– Bertha Damefrisr. 65
– Hans O J Forp. Svestrup ..... 189 X
– A P Gdr. Lynggrd. 43
– Chr. Gdr. 68
– N Bakkegaard Gdr. Søgrd. Tosiedemark 292
– Poul Gdr. Maglebøjgrd. 17
– Sør. Gdr. Gl.Ølstykke 222
– Kn. Lær. Ølstykke Centralskole ....239 X
Andreasen Ax. Chauf. Ølstykke Lyng 264
– Laur. Mur. Ølstykke stationsby 47
– Niels Parcell. 96
Bakker-Olsen C W Slagt.m. Savang Udlejre. 28
Birch Leur. Talsbuds. Hovedgaden 225
Birk's Vognmandsforr. (Birk Nielsen) Gl.Ølstykke. 215
Heste- & Kreaturtransport
Browall Uno Finn. Skenkelse 140
Bøgh B B Snedsm. 163
Beitcher Jens Parcell. Sperrestrup 269
– E Vejmd. Skovv.2. 197
Carle's Kartoffelstivl. Bakkebuet Skørvej. 48
Christensen Mar. Arb.md. Midtvejshuset. 289
– Børge Cyk.h. 148
– Kar. Fru Gl.Ølstykke by 294
– Kin. Gdr. Helmegrd. Skenkelse. ..... 75 U
– Hans Gdr. Birkelund. 207
– Karl. Gdr. Varmedal Svestrup 235
– Sv. Aa. Gdr. Søgrd. Svestrup 224
– Vilh. Gdr. Sandshøjgrd. Skenkelse. 198
– Mary kalend. fru Hovedvej 180
– Chr. Landposth. Stationsvej Ølstykke stationsby 273
Klinger L N Civ. Jurlande Søpark 90
Kjeldmann Kr. Pedel Jurlande Søpark. 156
Kjærgaard Cam. Blomst. f. fru 132
Blomster og Kranse
Knappe Ole Tegn. Kurvemagerbuset Snedemark 297
Knudsen
– Vagn Knudsen Mal.m. Stationsvej 204
Træffes bedst efter kl. 18
– Eric Tjen. Ll.-Roskilde pr.F. 153
– B Tjenshjørd. 286
Koch Vilh. Hosef. Ørnebjergvej 95
Kofoed P Gdr. Damgrd. 102
Kolind R P Gdr. Udlejre. 98
Kommunekontoret ma. on. 9 0-12 & 14-17 127
Kobner Axel Garts. Frederiksv. Vest 188
Kanak. Maria Distr. jordem. Bakkevej 41
– ss. Bkr. fmv. t. 299
Larsen Henry Seberg tel.garts. Udlejre. 227
– Valb. Best.i (Ølstykke Alderdomshj.)..190
– L R Distr.forst. Skenkelse. 182
– Herm. Fabr. Gl. Ølstykke. 111
– A Q Førstelær. Jurlande Sognesk. 157
– Engelbr. 171
– Jens Gdr. Sevridsholm Tostedmark..109 V
– Kr. Gdr. Egebjerg. 53
– Povl Gdr. Gjelstrupgrd. 208
– Johs. Hdlsmd. Garts. Svestrup. 166
– Evald Hdls.md. Svestrup. 228
– Børge O Kobmd. (Kontantlær.) 146
– Ejn. fb. Mej.best. Udlejre. 30
– Vern. Mailleh. 171
– Alb. Parcell. Sivestrup. 223
– Andr. Parcell. Kildevang pr.S. 210
– Hans Chr. Parcell. Vesterled. ..... 79 X
– Alx. Vognmd. 152
– Vilh. Vognmd. Landlyst. 49
Biter & Hestskoresetøjer.
Alt Jordarbejde udf.
Lev. af alle Sorter
Sten, Grus og Skærver.
Lemming Carla Fru Rosenlund. 176
Lindvall Johs. Garts. Gl.Ølstykke. 220
Ludvigsen E O Hdls.garts. Soostrup. 56
Løvschall T Repr. Mosehuset Udlejre. 276
Madsen P Alfvy. tømr. Skybøj. ..... 77 U
– Hans Fiskeh. 143
– Mona Fru kronol Halstrøm Svestrup. 144
Madsen Hans Gdr. Stenløsegrd. 126
Malte-Nielsen Frede Hdls.garts. Stenløse 91. Stenl. ..... 151 U
Martensen A C R Plantegrl. Pax Johannesdalsvej. 112
Mathe-Benard Louis Skuesp. Ølstykke Kro ..... Hemmeligt nr.
Mortensen Karl P Alfvy. Udlejre. 216
– Kristiane Frk. Dameskræddersj. 181
– Paul Skrad.m. Stationsvej 36
– Hans Urmg. Ølstykke stationsby 133
Nygaard I Repr. (Georg Jensen, Damastværket, Kalding) 100
Nøllegaard Anna Fru Dameskræddersj. 74
– P Gdr. Ølstykke st. 105
Nøller Kn. Gdr. Bygrd. Sperrestrup. 64
– S Rent. Solvang Sperrestrup. 64
Nøsster & Dir. 150
Nobel Carl Bodt. m. reqvis. 101
NES A Distr.vagt 219
Distriktsvagt:
Ølstykke, Ølstykke St.by, Sperrestrup & Udlejre
Stenløse 76
Distriktsvagt:
Svestrup og Værebro:
Jultingefjord 124
Måleraftæser:
Herringløse 103
18-9, 12-13)
Jurlande Kommune
Ølsted 13 (8-9, 12-13)
Nielsen Bøje Antrepjord. Gl.Ølstykke ..... 159 X
– Poul Gmn. Bym.ark. Torndrup 125
– Ingv. statsk.t. Ejd.mgl. Gl.Ølstykke..201
– Bol. Dameskræddersj Ølstykke stationsby 196
– Alb. Forr. (Autokører) Gl.Ølstykke..187
– Ejn. Forr. Hvidehøjvej. Skenkelse 21
– Eolg. Forvalter. Ølstykke nye Skole. 193
– Kar. Garts. 141
– Alfr. Gdr. Kastanievej. 44
– Fr. Gdr. Birkeløvgrd. Svestrup 110
– Georg Gdr. Hvidehøjvej. Skenkelse. 21
– Gmn. Gdr. Birkegrd. ..... 119 Y
– Hans Gdr. Lyshøj Svestrup. 16
– K Kølbye Gdr. Gudenaagergrd. 169
– N H Gdr. Allingebjergegrd. 54
– Olaf A Gdr. Ll. Stjernebolm 92
– Sv. Nielsen Kartof.h. (Ølstykke Kartoffelcentr.) Østervej 42
– Helg. Landsd. Pilevang ..... 109 V
– P C Landpol.betj. 54
– G Mek. autokst. Roskildevej 195
Auto- & Traktorrep., Benzin, Olie, Dieselolie, Gummi
– Kar. Th. Mek. Gl.Ølstykke 233
– Aa. V Metalkr. Gl.Ølstykke 245
– Arne Holmegaard Mur.m. Birkemosevej 31
– Niels Parcell. Lillev. ..... 37 V
– Svend Skotøjsfh. (Skotøjsfabr. Herda) Gl.Ølstykke. 201
– Poul Slagt.m. Gl.Ølstykke by 84
– A O Snedsm. Svestrup 250
– Sv. Aa. Snedk. Svestrup 234
– Hans Vognmd. gdr. Brandbjergvej. Skenkelse 19
Nilsson Margot Fru Rosenlund 176
Nordstad O 12-1 eft. 7 Ll. Tuegrd. Skenkelse 172
Ny Teftegaard, Restaurationsstrat (stat. best. Sylv. Pedersen) 62
Elevskole
Nye Centralmejeri, Den 216
– Bankn af 1864, Forsikr. aktv. se u. Hillerød contr.
Olfersen N Garts. Ølstykke stationsby . 137
Olsen Gmn. Byrl. Ny Teftegrdvej 24
– Asc. dyrl. 230
– Niels P Forr. Skatehavegrd. Svestrup..97
– Alfr. Gdr. Gl. Teftegrd. 249
– Har. Gdr. Langebjer. 12
– Harry Gdr. Sandsøgrd. Svestrup..213 X
– N Gdr. Skovgrd. 27
– Ein. Kobmd. Svestrup 179
– Ingvh. Lær.i fru Jurlande Skole 212
– Alfr. Parcell. Skenkelse 117
– Otto Snedsm. m. Skenkelse 183
Ottesen Ernst Ejn. Gl.Ølstykke 241
Ougaard J Lær. Ølstykke Centr.skole ..56
Pedersen Sv. Sylvest Ark.md. Vangedal Sperrestrup. 267
– Kstr. Fru Gl. Ølstykke 253
– J Gdr. Frodegrd. Svestrup ..... 122 Y
– Jørg. Gdr. Vestergrd. 161
– V & K Gdr. Svanholm Udlejre 23
– Erh Hdls.garts. Johannesdalsvej 51
– L Hjul- & karetmg. Svestrup 85
Kartoffelsorterere
– Hans Husej. 203
– N Kartmg. Dameskræddersj. 11
– Kn. I Mej.lst Udlejre. 237
Petersen Hans. Barb. fris. 164
– Dagm. Fru Granly Mallevej 10
– Frede Garts. Poppelhej 247
– Aud. Gdr. Mollestensgrd. 106
– Chr. Gdr. ..... 194 Y
– Chr. Schalstad Gdr. 214

å og aa er placeret sidst i alfabetet

Ølstykke — Aamose

Landsnummer: (03) 3 13 Landsnummer: (03) 4 79

7637

Petersen Olaf H Gdr. 217
– A Stationsfor. 147
– Markti Vejnd. Gl.-Ølstykke by 199
– Preds Vognmd. 20
Pinus J G Mal. Mosevej Skenkelse 256
Pallistefabrikken 34
Poulsen Vig. Gdr. Ørnehjørg 6
– Ad. Mal.m. 61
Rasmussen Otto Brandchr. (Getlift. Brandforsikr.) gdr. Tranekjær Svestrup 59
– Klara Fru Lyngbæ Ølstykke stationsby ..... 173 X
– E Garin. Ølstykke Korrvej 247
– Helga Gdr. Korshøjgrd. Jørlunde 221
– Alx. Hdls.garin. Birkeby 275
– Vig. Mont. Stationsvej 252
– Axl. Parcell. Gl.Ølstykke ..... 104 V
– J P (b. Vejnd. Ølstykke stationsby ..... 139 X
Rechare Kaljes Komm.aktr. Ponsons 177
Rentgaard H J Ing. Bakkevej 138
Renno A Auto- & traktorvkst. 155
Alle Repr. udføres godt og billigt
Rey Joey. Fiesg Lægo Ølstykke stationsby 4
Hverd. 8-9 samt Mand. Tirsdag Fred. 13-14 Onsd. 17-18
Schlett Fin. Sygehus.fkt. Udlejre. 46
Schmidt Anna f Sygepl. De gamles Hjem 170
Scholz Valt. Forp. Udlejre 166
Schou Sv. Aa. Propr. Seborggrd. 222
– Poul Home Skenkelse 277
Schwals, Ostefabr. (P A Dalsgaard) 142
Simonsen Hans Gdr. Ll.Segrd. ..... 109 X
– Jacques Gdr. Skellebæk Skenkelse 165
Sivertsen Helge Gdr. Hampelandsgrd. 107
Skandinavisk Pels A/S 150
Skriver H Brønds.h. Sperrestroprej. 243
Smith Kn. Mal.m. Osterrej 168
Solbakhegaard (bost. K Brandt) Sperrestrup 89
Spare- & Laaneksasse for Frederiksund & Omegn Ølstykke fil. 260
Statsbanerne Ølstykke stat. 59
Svendsen Edv. Gdr. Tuntedemrk ..... 79 Y
– H Gdr. Vangegrd. Sperrestrup ..... 80 X
Sylvest Christen Gdr. Martinslyst 15
– Emil (Udlejrgrd's Mostlabr.) pors. bodst 18½-19½ Udlejre 120
Sylvest-Nielsen H Gdr. Sebelin Udlejre. 234
Sørensen Sof. Gdr. Ojellestenshus Gl.Ølstykke. ..... 159 U
– Carla Karol.h. Bakkemosel Skerrej ... 48
– Kaj Tømr.m. Skenkelse 38
– Vict. Stationsvej 252
Thomsen Rav. Forp. Gjellestien 91
Udlejre Idrætsk (Vald. Rasmussen) 218
Vest Tvedi Gdr. Gyldendal Ll.-Herlufs pr.F. 32
Wihling Seth Propr. Rotland 81
Willemoes Kaj Entrepr. Dannebrogsvej. 232
– Hans Gdr. Tømrer 40
Wittenwiller Walt. Gdr. Skenkelse. 229
Wolfgang-Jensen Laila Fotomodel Kærvangen Udlejre. 13
Værebro Drængskj. se v. Jyllinge fjerd centr.
Ølstykke Bank (fil. af Frederiksund & Omegns Bank A/S) 10-12 mdt. la. 209
– Bibliotek Ølstykke Centr.skole ..... 239 X
– Brugsforen. 5
– Kartoffelcentr. (Sr. Nielsen) Osterrej. 42
– Kro (Elinor Mieke-Rasard) 22
– Planteskole (Børge Hansen-Balle) Johannesdalsvej 262
– Sogns Sygehus (Bertha Jørgensen) Gl.Ølstykke. 158
– Stations Brugsforen. 2
– Stations Cykelværkst. (Børge Christensen) 148
– Stations Husholdningsskole (forstr.: Elvira Ottesen) 130

Ørslev

Landsnummer: (03) 7 85
Netgruppe: Vordingborg
Kreds III. Bicentral til Vordingborg. Hverd.: 7-20. Helligd.: 8-16.

Postadr.: pr. K. = pr. Klarskov, pr. M. = pr. Mern, pr. V. = pr. Vordingborg.

Abel Rich. Gdr. Redstofte Skov pr.V. ... 51 X
Andersen Arna Dyrl. pr.V. 146
– Ejg. Forp. Skrabskegrd. pr.V. 168
– Ernst Forp. Farby Sønderskov pr.V. ... 30 U
– Herm. Ellerød Forp. Ellerødgrd. pr.V. . 105
– And. Gdr. Forridergrd. Redstofte pr.M. . 61
– Ib Gdr. Fiskebækgrd. pr.V. 116
– Jak. Gdr. Redstofte pr.V. ..... 51 Y
– Arna Lag. forv. Ørslev Frage pr.V. 178
– Jørg. Mek. pr.V. 38
Andkjær E Tømr.sv. Ørslev Mose pr.V. ... 133
Apal C P Gdr. Redstofte pr.M. ..... 52 X
– Hans Reinr. Gdr. Sofiendal Ørslev Lillevang pr.V. 97
Beede Rud. Parcell. Ellerød pr.V. 143
Bragesgaard Hansen Hans Forp. Bragesgaard pr.V. 32
Brøtzberg E V Fremsch. pr.V. 177
Carlsen Herm. Parcell. pr.V. 145
Carstensen Børge Parcell. Ørslev Kohave pr.V. ..... 37 X
Caspersen Helg. Forp. Christiansminde pr.V. ..... 28 V
Christensen Helga Dreng.m. pr.V. ... 141 U
– Sv. Forp. Ørslev-Stokkel pr.V. ..... 141 X
– O Chr. Hdls.md. pr.V. 16
– Egon Repr. pr.V. 132
Ellersen Niels Gdr. Landegrd. pr.V. 7
Erebee P Skovrid. Troldbjerg Skov pr.V. . 68
Forsamlingshuset (best. 2 Stage) pr.V. ... 103
– Fritz J Pedersen Parcell. (Ørslev Ornecentr.) Ørslev Frage pr.V. 67
Gjel Walth. Pedel pr.V. 96
Grundtvig Trygve Parcell. Ørslev Frage pr.V. 149
Hansen C Johs. Bag.m. (Ørslev Bageri) pr.V. 21
– Bod. Damenkr.: Redstofte pr.M. ... 114 V
– Hans Bragesgaard Forp. Bragegrd. pr.V. 32
– Frede Gdr. Skovbølm Redstofte pr.M. 147
– Hans P Gdr. Korsgrd. pr.V. 14
– Jens A Gdr. pr.V. 160
– J P Gdr. Nyvejgrd. Redstofte pr.M. .. 4
– Karl Gdr. Kropsgrd. Redstofte pr.M. . 130
– N J Gdr. Bakkebæ Redstofte pr.M. .. 47
– Rs. Gdr. Krigrd. pr.V. 6
– S P Komm.sekr. pr.V. 92
– Ks. Kreat.hilpp. Redstofte pr.M. ... 114 V
– Erik Bakka Kalund. (Ørslev Kobmandsbil.) pr.V. 57
– Har. Parcell. pr.V. 62
– Peter Parcell. Birkebæ Ørslev Frage pr.V. 138
– Poul Parcell. Lokkende Mark pr.M. ... 80
– 's Gust. Plantskole pr.V. 58
– Børge Repræs. pr.V. 131
Harpøse Fr. Arb.md. Ørslev By pr.V. ... 90
Hasring Peter Fabr. Soertingegrd. Farby-Hestehave pr.V. 155
Hemmingsen H Gdr. Rørbækgrd. pr.V. ... 22
Hjort Ax. Gdr. Ørslev-Lillevang pr.V. ... 27 V
Iversen Kal Traktorf. Ørslev Mose pr.V. . 160
Jacobsen J A Forsteløer. Ørslev Skole pr.V. 110
– Allr. Gdr. Askbeln Redstofte pr.V. ... 51 V
– Hay. Landmd. Ørslev Mark pr.V. 78
Jakobsen Aag. Pro Redstofte pr.M. ... 82 V
– Karl Gdr. Toglgrd. Redstofte pr.V. ... 52 Y
– Aa. Gdr. Jungshøvegrd. Redstofte pr.M. 123
Jensen Anna Enkef. Maalet pr.V. 137
– C O Gdr. Bygrd. pr.V. 142
– Lauv. Gdr. (Ørslev Mose) pr.V. 72
– Olaf Chr. Gdr. Bøvrang Farby pr.V. ... 25
– Vig. Fr. Gdr. Lillevangsgrd. pr.V. ... 115
– Alb. Oliefyrforh. (Effektvej) Ørslev By pr.V. 5
– Chr. Parcell. Redstofte pr.M. 112
– Fr. Parcell. pr.V. 162
– Peter Parcell. Selbæ Redstofte pr.M. . 108
– Yrn. Parcell. Ørslev Kohave pr.V. 165
– Aa. Parcell. Ørslev Kohave pr.V. ..... 57 V
– Har. Skovfgd. Lokkende Herskov pr.M. . 93
– H P Smedem. (Sydsjæll. Værktøjsfabr.) pr.V. 12
– Carl Siegmund. Ørslev-Lillevang pr.V. ... 26
– H P Tob.h. (Ørslev Bevtrumlingsted) pr.V. 3
– Ejs. Ørslev Mose pr.V. 50
Jeppesen Jørg. Parcell. Frage-Ørslev pr.V. 96
Johannesen Otto Mal. fodevst. f. pr.V. .. 64
– Hans Parcell. hønseriej. Farby pr.V. .. 82
Johansen V F Slagt.f. pr.V. 117
Johnsen Sv. Gdr. Ørslev by pr.V. ..... 18 Y
Jørgensen Sv. Aa. Skovarb. Redstofte Skov pr.V. 171
Klause Gunk. Lær.: fr. Ørslev Skole pr.V. 136
Kristensen Kjeld Gdr. Adamsgrd. Redstofte pr.V. 77
Larsen Ane Kirstine Frk. Vraugerl pr.V. ... 39
– Kar. Gdr. pr.V. 13
– H C Gdr. Stenbækgrd. Ellerød pr.V. ... 153
– Johs. Gdr. Bakkegrd. pr.V. 15
– Karl Gdr. Redstofte pr.V. 101
– Peter Gdr. Østergrd. pr.V. 139
– An. Gdr. Ryabækjørgrd. pr.V. 59
– A Kalund. Redstofte pr.M. 65
– Peter Mej. ist sypoka. kass. pr.V. 102
– Ejvind Mur. Maglekjørg pr.V. 163
– Karl Ejs. Parcell. Lokkende Mark pr.M. 167
– Rich. Parcell. pr.V. ..... 28 U
– & Poulsen (Shell tanken) Ørslev Mose pr.V. 172
Larsenen Karl Husej. Bakkebo Ørslev by pr.V. 1

7638

Larsentren Frede Parcell. Søndervang Ørslev Mark pr.V. ..... 107 U
Harding Fritz Gdr. Farby pr.V. 69
Hatzen B J H Propr. Nørreskovgrd. pr.V. ... 33
Hartzsen Erik Forp. Farbygrd. pr.V. 29
– N J Gdr. Grønbæ pr.V. 129
– Aag. Parcell. Redstofte Skov pr.V. 151
Hastke-Brun P H Hdls.garin. Ellebækgrd. Farby pr.K. 104
Heller Hans Amtsvejmd Ørslev Mose pr.V. . 86
Hielsen Peter Arb.md. pr.V. 76
– Peter Best. Redstofte Skov pr.V. 91
– Jenny Centr.best. pr.V. 48
– Thod. Fodevm. Farbygrd. pr.V. 176
– Chr. Berg Gdr. Annesgrd. pr.V. 34
– Harry Skovgaard Gdr. Dyssegrd. pr.V. ... 60
– Klara Gdr. Vejrvisgrd. Redstofte pr.M. . 46
– L Gdr. Svingekjørgrd. pr.V. 23
– Kristen Smedem. pr.V. 36
Herredsgaard (forv.) 12-13
– elt. 18 pr.V. 24
Olsen Hans E Forp. Nørregrd. pr.V. 49
– Asa Gdr. fru Vægrgd. pr.V. 43
– Kar. Gdr. Bøgebjærggrd. Redstofte pr.V. 56
– Jenny Gdr. fru Lisdholm pr.V. 35
– Jens Hdls.md. Ørslev Kohave pr.V. 98
– H P Kalund. Ørslev Mose pr.V. 41
– Carl Emil Lær. Ørslev Skole pr.V. 148
– Hans Chr. Parcell. Ørslev Bom pr.V. ... 18 U
– L P Parcell. hønseriej. Ørslev Kohave pr.V. 73
– R A Tømr.f. pr.V. 45
– Chr. Tømr.m. savsk. pr.V. 20
– Johs. Vognmd. pr.V. 95
Pallisgaard V H Gdr. Kirkebjærggrd. pr.V. 42
Paulsen Aag. Fodev.h. pr.V. 9
Pedersen H V Jal.-garin. pr.V. 120
– Carl Joh. Forp. Kandervangs Redestofte pr.V. 152
– And. Gdr. pr.V. 84
– Johs. Gdr. Maglemosegrd. Redstofte pr.V. 83
– Olaf Gdr. Vestergrd. pr.V. 88
– Mog. Mont. pr.V. 99
– Emil Parcell. Redstofte pr.M. 173
– H Wulff Parcell. Redstofte pr.M. ... 114 U
– Allr. Pelsdyrfarm Ørslev Mose pr.V. . 18 X
– Erik Bølrig Vognmd. pr.V. 111
Petersen Dagny Ellevang Fru damefris.-salon pr.V. 85
– Peter Gdr. Ellevanbæ Ellered pr.V. ... 75
– Vikt. Bøgaland Gdr. Toglgrd. Farby pr.K. 119
– Regn. Husej. Ørslev by pr.V. 126
– J Tegner Mur.m. pr.V. 89
– Jens Peter Parcell. pr.V. 156
– Mar. Parcell. Farby pr.V. ..... 30 Y
– Hans Vognmd. Ørslev Lillevang pr.V. . 113
– H P Rikhalv pr.V. 40
Pihl Inge Damefrisr. fru pr.V. 127
Pommergrd Rob. Vognmd. pr.V. 100
Poulsen P Gdr. Jægergrd. pr.V. ..... 28 Y
Rasmussen E Frits Skrivefils. pr.V. 106
– Hans Tatolmde. pr.V. 128
– H P Tømr.m. pr.V. 44
– Helg. Vognmd. pr.V. 70
Skibsted Emil Sønde- & cyk.f. pr.V. 74
Skadahl A Vikt.-a Hdgt.f. pr.V. 84
Soertingegaards Forsvalgsforening pr.K. . 93
Stage H Rasmussen Gdr. pr.V. ..... 31 U
– E Hdls.md. pr.V. 103
Statsanstalten se v. Prøsta centr.
Star Chr. Gdr. Bydsgrd. pr.V. ..... 31 X
Svendsen Erik Gdr. Sønderbygrd. pr.V. ... 87
Sydsjællandsk Elektricitets Akts. (50 kV station Lillevang) pr.V. 66
Sørensen Chr. Chaut. Ørslev Mose pr.V. . 18 V
– Paul Tolt Fabr. pr.V. 135
– & Møller Mal.m. pr.V. 10
– O & Sønner Ridestøvleth. pr.V. 2
Thyrsaan E Godmj. cand. jur Soertingegrd. pr.K. 71
Tilladsen J P Parcell. vognmd. Ørslev Frage pr.V. 125
Ørslev Alderdomshjem pr.V. 121
– Sygeplejersken pr.V. 121
– Aadalmosseri (best. Herm. Petersen) pr.V. 11
– Antreevkst. (Jørg. Andersen) pr.V. 36
– Brugsforen. (odd. Otto Jørgensen) pr.V. 8
– Kommunekont. pr.V. 63
– Mobilfabr. (P V Hansen) pr.V. 19
– Savværk & Maskinsnedkeri (H P Rasmussen) pr.V. 44
– Spare- og Laanekasse m.s. 15-17 to. 18-19 pr.V. 17

7639

Ørslevstrand

Landsnummer: (03) 5 93
Netgruppe: Slagelse
Kreds III. Bicentral til Fuglebjerg. Hverd.: 7-20. Helligd.: 8-16.

Telefonbestillinger-Inkassationer: Skenkler afdeling

Postadr.: pr. R. = pr. Rude, pr. St. = pr. Skenkler. pr. Se. = pr. Sønder-Bjærge, pr. T. = pr. Tjereby.

Andersen Carl Gdr. Bøgelunde pr.Se. ... 20
– Henry Vognmd. Ørslev pr.St. 28
Andreasen Kr. Husmd. Stubberup pr.St. . 42 V
Andreasen Ralp. Husmd. Stubberup pr.St. 121
Banana Skov Bananas pr.St.:
Skovfgd. 85
Savværk ..... 58 X
Skovleder ..... 38 Y
Bergsøe Flemm. Kunstmal. forf. Bøgelunde pr.Se. 90
Berth Ejv. Bøelund. Ørslev pr.St. 16
– Stg. Vognmd. Snedinge pr.St. 70
Bøgelund Andelsmejeri (mej. best. O Chr. Pedersen) pr.St. 3
Bømler As. (Bøgelunde Maskinværkst.) Bøgelunde pr.Se. 8
Christensen Aag. Bag.m. (Snedinge Bageri) pr.St. 7
– E P Bøelund. Stubberup pr.St. 127
– Joh. Frk. Gl.ense pr.St. ..... 34 Y
– Chr. Gdr. Ørslev pr.St. ..... 64 X
– Niels Gdr. Gl.ense pr.St. ..... 56 Y
– Ole Husej. Ulkestrup pr.St. 60
Christensen Jens Peter Best. (Skovfg) Gl.ense pr.St. ..... 57 X
– Ax. Bøelund. Vedskølle pr.T. 110
Dam Johs. Bøelund. Stibberup pr.St. .. 38 V
– E Gdr. Vedskølle pr.T. 21
Dansk Belysnings Komp. (Elly Rasmussen & Torb. Ulrichsen) Ørslev pr.St. 26
Faber Helge O. Læge Klitsteby Gl.ense pr.St. 63
Fælcking Kn. Skytte Parvbanet Bøgelunde Skov pr.St. 103
Frederiksen Kn. Forp. Vedskølle pr.T. ... 76
– Niels Peter Gdr. Vedskølle Mark pr.T. .. 4
– W Gdr. fru Damgrd. Gl.ense pr.St. ... 112
Geert-Jørgensen E Mask.h. Bøgelunde pr.Se. 111
Landbrugsmaskiner
Traktor-Reparationer
Hansen Anne Th. Best. Svalskiftet Stubberup pr.St. ..... 62 X
– Kaj Bøelund. Ørslev pr.St. 29
– Otto Bøelund. Ørslev pr.St. 69
– Max Fiskrk. Stubberup pr.St. ..... 42 X
– Joh. Gdr. Sibberup pr.T. 9
– Niels Gdr. Egebjærggrd. Vedskølle pr.T. . 37
– H V Gdr. Ørslev pr.St. 35
– C Bøjrup Herre- & damesdr. Ørslev pr.St. 65
– Ludv. Klokk. grav. Ørslev pr.St. 63
– Ax. Moll. Vedskølle Mølle pr.T. 32
– Henry Skomg. Ørslev pr.St. 76
– Sv. Slagt.f. Ørslev pr.St. 23
– Marie Syer. frk. Gl.ense pr.St. 115
– John. Tømr.m. Ørslev pr.St. 73
Stenkilsen Ejv. Gdr. Lundegrd. Bøgelunde pr.Se. 2
Stolst Kn. Bøelund. Rørso Stubberup pr.St. 131
Stolstein-Stolstrupp E Leongreve Gl.ense pr.St. 124
Stolstrupp Sandie (f. Olsfesen) pr.R. ..... 77 X
Jensen Allr. Bøelund. Ørslev pr.St. 75
– Vald. Fisk. Gl.ense pr.St. 118
– Poul Forv. Snedinge pr.St. ..... 77 U
– Allr. Fragtmd. Ørslev pr.St. 25
– Gunn. Gdr. Dyssegrd. Ørslev pr.St. ... 11
– Henry Gdr. Hyldebrinkgrd. Gl.ense pr.St. 116
– Jens J Gdr. bred. Jærsh. repræs. Bøgelunde pr.Se. 61
– Jens Peter Gdr. Baunegrd. Vedskølle pr.T. 1
– J P Gdr. pr.St. ..... 64 U
– Rs. Gdr. Stubberup pr.St. 22
– Kurt. Gdr. snedkrfgd. Stubberup pr.St. .. 36
– H Kr. Gdr. Fjelebjærggrd. Ørslev pr.St. . 18
– Poul Gdr. Bydsgrd. Gl.ense pr.St. ... 34 V
– Ejg. Husmd. Stubberup pr.St. ..... 67 Y
– Alb. Kalund. Ørslev pr.St. 45
– H Parcell. Bøgelunde pr.Se. 122
Jellmann Christen Kontr.ass. Stubberup pr.St. 109
Jørgensen Edv. Forend. Vedskølle pr.T. .. 79 X
– Chr. Gdr. Mølleb jærggrd. Bøgelunde pr.Se. 19
– L Snede- & cyk.vkst. Bøgelunde pr.Se. . 92
Larsen Niels Bøelund. Gl.ense pr.St. ... 119
– Otto Bøelund. Bøgelunde Fiskrense pr.St. ..... 27 U
– Ulise Fru Bøgelund pr.Se. ..... 101 V
– Laurenze Frk. Gl.ense pr.St. ..... 57 Y

7640

Larsen Sandfeld Gdr. Sibberup pr.T. ... 54
– Kaj Kalund. Bøgelunde pr.Se. 51
Laursen Ora Hasle Parcell. Ørslev pr.St. . 6
Mortensen C Forp. Hvidenstensgrd. Bøgelunde pr.St. ..... 27 X
– Mart. Gdr. Sibberup pr.T. 10
– Poul Gdr. Sibberup Mark pr.St. ..... 79 V
Nielsen Mar. Bøelund. Ørslev pr.St. 68
– Peter Bøelund. Gl.ense pr.St. 125
– Thork. Bøelund. Ørslev pr.St. 81
– Jak. Gdr. Stubberup pr.St. 58
– K Gdr. Hørmosegrd. Gl.ense pr.St. ... 114
– Karl Gdr. Tollegrd. Gl.ense pr.St. 71
– Georg Dahl Mal.m. Ørslev pr.St. 86
– Karl Parcell. Bøgelunde pr.Se. 106
Olsen Mar. Rent. Ørslev pr.St. 15
Oppermann E Gdr. Astrgrd. Sibberup pr.T. 13
– Vald. Gdr. Kalligrd. Stubberup pr.St. .. 60
Pedersen Marin. Bøelund. Stubberup pr.St. ..... 84 X
– Børge Forp. Gl.ense pr.St. ..... 41 Y
– Tage Forp. Damgrd. Gl.ense pr.St. 112
– Chr. Gdr. Bredestengrd. Ørslev pr.St. . 14
– Chr. Gdr. Helgenæsbjærggrd. Gl.ense pr.St. 123
– Johs. Gdr. Grønholtgrd. Gl.ense pr.St. . 88
– Lauv. Gdr. Stubberup pr.St. 99
– Mart. Parcell. Stubberup pr.St. 128
Petersen As. Forp. Gl.ense pr.St. 117
– Kristiane Fru Ørslev pr.St. 40
– Peter Husmd. Sibberup pr.T. 120
– Johs. Lær. Ørslev Skole pr.St. 72
Povlsen Johs. Bøelund. Stubberup pr.St. ..... 62 U
Rasmussen Chr. Forp. Ørslev Præstegrd. pr.St. 53
– Karl Gdr. Bøgelunde pr.Se. 95
– Ø Sognepr. Ørslev pr.St. 43
Rasmussen Otto Bøelund. Ørslev Præstemark pr.St. 12
Schack Jørg. Forp. Gl.ensegrd. Gl.ense pr.St. 126
Schlett Karl Forp. Mentekjærggrd. Vedskølle pr.T. 31
Schrøder Fr. Lær. Gross. Slagegrd. Gl.ense pr.St. 105
Steen Ole Skovlsb. Gl.ense Skov pr.St. .. 41 U
Sønderagaard Frede Chauf. Vedskølle pr.T. . 74
Thomsen Chr. Parcell. Ørslev Præstemark pr.St. 82
– Axl. Snedem. Ørslev pr.St. 30
Wiuning Paul Forp. Snedinge Hovedgrd. pr.St. 17
Ørslev Bjerge Sygehuse (Vald. Petersen) Bøgelunde pr.Se. 39
– Sognes Brugsforen. Stubberup pr.St. 5

Østerhersted

Se registret for København.

Aamose

Landsnummer: (03) 4 79
Netgruppe: Ballerup
Kreds III. Bicentral til Holbæk. Hverd.: 7-20. Helligd.: 8-16.

Postadr.: pr. J. = pr. Jydsrup, pr. M. = pr. Markerv.

Andersen Vagn Entrepr. Ulkestrup Mølle pr.M. 60
Arleth Sv. Å Bøelund. Tømmerup pr.M. .. 14 Y
– Karlv. Hdls.md. Nørreskovgrd. Tømmerup pr.M. 102
Brandt Joh. Tegn. fra Højby Skfr. Ingsted pr.M. 104
Brøchner Grus- & Stenmine (Olivarius Larsen) Skellingsted pr.M. 4
Bundgaard Peder Gdr. Hesselgrd. Tømmerup pr.M. 78
Christensen Kobbero Husmd. Tømmerup pr.M. ..... 14 U
Diedrich Frese Johs. Gdr. Brokeb pr.J. 22
Frederiksen Kn. Forp. Nelholtgrd. Brokeb pr.J. 86
Geleff P Snedkr. Vinkæven pr.M. 18
Gelting H Gdr. Nordmindegrd. Skellingsted pr.M. 8
Gregersen Ernst Bøelund. Brokeb pr.J. . 72 X
Grundmosegaard Brokeb pr.J bestyrer 5
– Vognmester 31
Hansen Otto Entrepr. Jernudgrav. Skellingsted Grusgrav pr.M. 17
Brøndgravn. & Brøndboring
– Ejn. Gdr. Lyhkegrd. Brokeb by pr.J. 87
– Johs. Gdr. Stadedal Skellingsted pr.M. 51
– Tr. Husej. Tømmerup by pr.M. 80
– Karl Mar. m. Skellingsted pr.M. 26
– Sv. Parcell. Tømmerup pr.M. 77

å og aa er placeret sidst i alfabetet

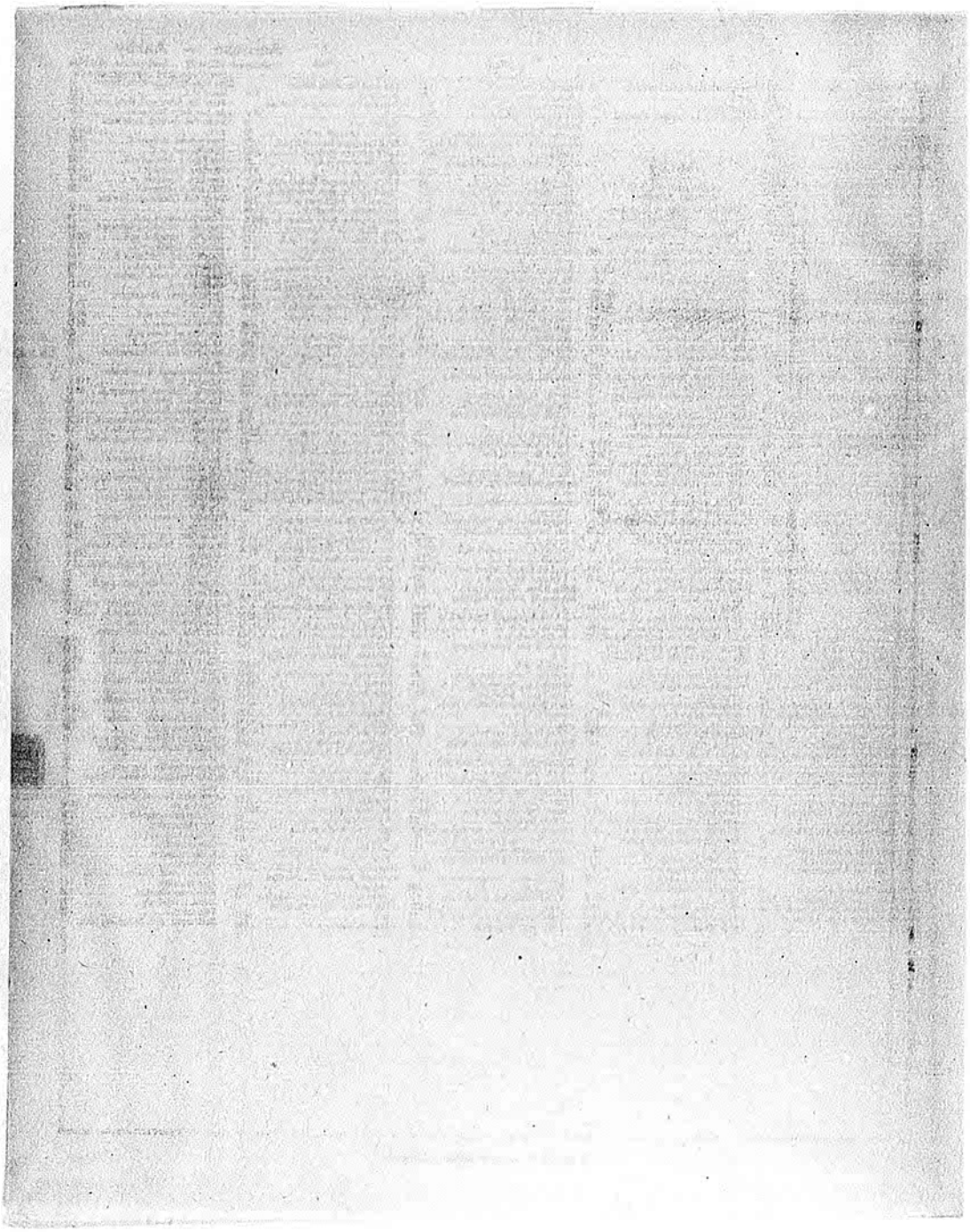
Hansen H J Savvk.ej. Brokeb pr.J.....25
– Mart. V Vognmd. Brokeb pr.J.....33
– J P Skerly Brokeb pr.J.....39 X
Hansings Børge Funch Gdr. Kildegrd. Tømmerup pr.M.....36
Hansthave, Jens Gdr. Tømmerup pr.M.....24
Jacobsen Hans P Tømr. hjelmg. Brokeb pr. J.....57
Jensen Hans. Skovbjerg Boeland. Brokeb pr.J.....88
– Jo. Bøvling Boeland. Brokeb pr.J...39 U
– Gerda Fru Tømmerupgrd. pr.M.....76
– Chr. Gdr. insp. (Ortift. Land-Hypotekforen.) Brokebgrd. pr.J.....19
– Ejv. Aagaard Gdr. Skellingsted pr.M...63
– Hans Gdr. Kajemose pr.J.....72 V
– Erly Landmd. vognmd. Bakkebygrd. Brokeb pr.J.....70
– Mart. Tømr. m. hjælm. Tømmerup pr.M..23
Jørgensen Børm. Forp. Brokeb pr.J.....82
– Fr. Gdr. Brokeb pr.J.....13
– Jo. Ås. Gdr. Brokeb pr.J.....21
Johannessen Thorsing Gdr. Skellingsted pr.M.....54 X
Johansens Vald. Sadelmg. m. Skellingsted pr.M.....62
Jørgensen Emil Gdr. Sogrd. Kajemose pr.J.....32
– Jens Gdr. Tømmerup pr.M.....103
– Peter Gdr. Brokeb pr.J.....72 Y
– Berdahl Tørvefb. Amsergrd. Tømmerup pr.M.....2
Kildeby Sv. Gdr Aamosegrd. Skellingsted pr.M.....52
Kristensen Jak. Gdr. Skovgrd. Skellingsted pr.M.....9
Kristiansen Frede Kebmd. Kajemose pr.J..56
Larsen Harry Boeland. Ulkestrup pr.M...66
– Børm. Forp. Kornmosegrd. pr.J.....1
– Hans Gdr. Kornmosegrd. pr.J.....101
– Jens Gdr. Brokeb pr.J.....87 X
– Pius Kebmd. Skellingsted pr.M.....66
Lovtrædgaard (dir. A Wesze)) Kajemose pr.J.....7
Madsen Kv. Boeland. Tømmerup pr.M.....79
– An. Boeland. Skellingsted pr.M.....72 U
– Hans P Gdr. Himmelsgrd. Tømmerup pr.M.....61
Nielsen Ejn. Best. Roelsbjrd. Skellingsted pr. M.....6
– Alx. Gdr. Kvistemosegrd. Kajemose pr.J..90
– Emil Gdr. Tømmerup pr.M.....29
– L. Hartmg Gdr. Frodesmgrd. Kajemose pr.J.....15 Y
– N P Gdr. Stendalsgrd. Skellingsted pr.J.....120
– Nath. Snedker. Brokeb pr.J.....20
Olsen Ernst Kebmd. Tømmerup pr.M.....38
– Rasm. Kebmd. Brokeb pr.J.....12
– Sv. Vognmd. Skellingsted pr.M.....16
Pedersen Joh. Arb.md. Brokeb pr.J.....105
– Jens Boeland. Brokeb Overdrev pr.J..39 Y
Petersen Kurt Egon Kateepe. Ulkestrup Mølle pr.M.....53
– Kbs. Gdr. Sogrd. Skellingsted pr.M..28
– Povl Gdr. Mosegrd. Skellingsted pr.M..27
– Karl S Tyrbæk Hmnd. Brokeb pr.J.....106
– Karl Vejmd. Brokeb pr.J.....58
Poulsen Poul Gdr. Kajemose pr.J.....15 V
Rasmussen Peder Forp. Ulkestrup pr.M...81
– Hj. Gdr. Brokeb pr.J.....35
– Rs. Gdr. Hjernegrd. Kajemose pr.J...37 Y
– Sv. Inkiost arb.md. Skellingsted pr.M.....54 U
– E Vognmd. Skellingsted pr.M.....65
Al Arbejdskørsel, Flytninger & Kreaturtransp.
Rønnekilde Fregtlastage (C E Christiansen) pr.J.....67
Skellingsted Auto- & Maskinværkst. (V Sørensen) Skellingsted pr.M.....34
– Retjet (Arni Hansen) Skellingsted pr.M.....3
Skyttehuset Vinskenen pr.M.....40
Stenbæk Reg. Gdr. Skellingsted pr.M..89 X
Sørensen Carl Kebmd. Skellingsted pr.M..48
Thygesen Hans Gdr. Nygrd. Kajemose pr.J.....73
Torbenfeldt Strøelsstrikt Vinskenen pr.M.....18
Tømmerupgaard pr.M.....11
Wenzel A Dir. Levkærsgrd. Kajemose pr.J.....7

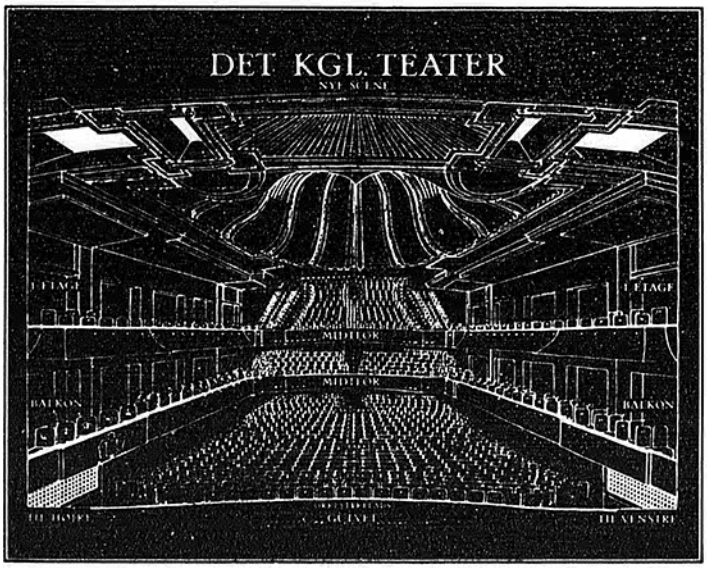
Aarby

Landsnumre: (03) 5 04
Betgruppe: Kalundborg
Kreds III. Bicentral til Kalundborg. Hverd.: 7-20. Helligd.: 8-16.
Postadr.: pr. K. — pr. Kalundborg.

Andersen Ejn. Gdr. Vestervang pr.K.....69
– Jørg. Dybdahl Gdr. Ugerløse Grænsemark pr.K.....127 X
– Rob. Gdr. Ugerløse pr.K.....116
– Bent Kebmd. pr.K.....80
– V F Kebmd. Ugerløse pr.K.....83
– Vilh. pr. Lev. Aarby Skole pr.K.....197
– C Thermød Mell. Bastrup Mark pr.K...64
– Gunnar Slagt.m. Rørby pr.K.....38
– H Tømr. Snedk. Rørby pr.K.....112
– Chr. Stigsbæ] Rørby pr.K.....121
Anschanlædt Carl St. Sognepr. Aarby Præstegrd. pr.K.....105
Bay C F Sognepr. Rørby Præstegrd. pr.K..55
Bertelsen Poul Gdr. Lt. Rørbygrd. pr.K...48
Berthelsen Kar. Sognefgd. Skredebjerg Rørby pr.K.....73
Birkedal Fr. Snedem. Ugerløse pr.K.....45
Bruun Erl. Boelsmd. Melby pr.K.....118 U
Christensen Chr. Boelsmd. Ugerløse pr.K.....127 Y
– Johs. Boelsmd. Rørby pr.K.....174 X
– Ars. Gdr. Sandbjerggrd. Rørby pr.K...98
– Hans Peder Gdr. Ugerløse pr.K.....102 X
– H Th. Lær. Aarby Kommuneskole pr.K.....113
– V Joensens Plantesk.ej. pr.K.....3
Christiansen H Mal. Rørby pr.K.....64 U
Christiansens Emil Mej.best. Ugerløse pr.K.....76
Clemmensens Engelhardt Pens.ej. Korsbæ] Ugerløse pr.K.....82
Skt. Annæg. 9: Sunday 4518
Dandanell Villy Gdr. Rørby pr.K.....107
– Chr. Otto Rent. Rørby pr.K.....106
Dansk Arbejdsmands Forb. Aarby afd. (kont.best. Bertel Riise Larsen) Melby pr.K.....156
– Arbejdsmands Forb. Rørby afd. (kont.-best. Henry Larsen) Rørby pr.K.....140
Eriksen Gust. Gdr. Sigridsbæ] Melby pr.K..88
Ernstsen Alv. Bogholl. (Sparek. f. Arts Herred) kont.tid ma., on., fred. 10-13 Rørby pr.K.....6
Fremann Aa. Forp. Rørby pr.K.....79
Feldtmann Dorthe Fru Melby-Snedkerstrand pr.K.....117 Y
Frederiksen Dines Boelsmd. Melby-Smederstrand pr.K.....110 Y
– Karl Gdr. Ugerløse pr.K.....150
Gammelby Karl Ove Snedem. pr.K.....142
– Melby pr.K.....147
Hacks Ar. Fr. Lær. Aarby Centralsk. pr.K.....188
Hansen B Cyk.h. pr.K.....14
– Frede Formd. Ugerløse pr.K.....93
– Alfr. Gdr. Melby pr.K.....28 Y
– Andr. K Gdr. 1-2 elt. 6 Smedegrd. Rørby pr.K.....49 V
– Børg Ejg. Gdr. Aarby Mellegrd. pr.K...67
– Helge Gdr. Damgrd. Melby pr.K.....143
– Jørg. Gdr. Højvang Bastrup Mark pr.K.....81 Y
– Alfr. Hdls.md. Melby pr.K.....115
– Emil Husmd. Melby pr.K.....118 V
– Rich. Kebmd. Rørby pr.K.....62
– Niels Peter Landmd. Bastrup Mark pr.K.....81 V
– Will. Musik. Rørby pr.K.....99 X
– Tørvesk Statsbaumd. Rørby pr.K...198 X
– Rich. Traktorf. Lyngbo Rørby pr.K.....92
Hansen Carl Tømr.m. pr.K.....47
– Hans Alb. Vejmd. pr.K.....85
Hedebos Enk. Komm. lær. Melby pr.K...199
Helm Børge Gdr. Havskær pr.K.....28 U
Hansen Stg. Tømr.m. pr.K.....187
Jacobsen Ole Peter Mur.m. Rørby pr.K....16
Jensen Carl Chr. Boelsmd. Melby Smederstrand pr.K.....149 Y
– Johs. Boelsmd. Ugerløse Grænsemark pr.K.....78 U
– Lauv. Boelsmd. Rørby pr.K.....58
– Lauv. Boelsmd. Ugerløse Mark pr.K..123 X
– Olaf Boelsmd. Ugerløse pr.K.....157
– Otto V Boelsmd. Ugerløse Grænsemark pr.K.....129
– R C Entrepr. Birkemosegrd. Ugerløse Voldbjerg pr.K.....95
– Kr. Fisk. Rolandsaker Bastrup Mark pr.K.....17 V
– Niels Fisk. Bastrup Mark pr.K.....33 U
– Kn. Forp. Tranemosegrd. Rørby pr.K...52
– Sw. Holm Forp. Rørby pr.K.....56
– Johs. Garts. pr.K.....1
– Alx. Gdr. Jonsvangsgrd. Bastrup pr.K..206
– Carl Gdr. Ugerløse Voldbjerg pr.K..102 U
– Egon Dybdal Gdr. pr.K.....12
– Jens Holm Gdr. Rørby pr.K.....96
– Johs. Gdr. Tranebæ] Rørby pr.K...151 U
– Jørg. Gdr. Egebjergsgrd. Bastrup Mark pr.K.....17 Y
– Ouk. Gdr. Havemosegrd. Ugerløse pr.K.....11 U
– Kr. Gdr. Nordgrd. Rørby pr.K.....72
– Thork. Gdr. BastrupMark pr.K.....189
– 's Bnlr. Handelsgartnerl Bastrup pr.K.....75 U
– J P Kebmd. Melby pr.K.....108
– Kaj Pantelfgd. ass. Melby pr.K.....103
– Jens N fb. Sognerd, fmd Rørby pr. K 182
– Kn. Ejv. Vognmd. Melby pr.K.....25
Jørgensen Karl Børge Gdr. Vejbbjerg. pr.K.....131
Johannsen Vald. Boelsmd. Bastrup Mark pr.K.....119 X
– Vagnar Forp. Egedal Bastrup pr.K.....54
– Jens Vern. Gaarts. Melby-Smederstrand pr.K.....110 X
– Joh. N Gdr. Bastrup Mark pr.K.....117 V
– Ole Gdr. Bastrup pr.K.....117 X
– Fr. Vilh. Husmd. Bastrup pr.K.....119 U
– A Trktor.f. Rørby pr.K.....61
Jonker H Best. Mellbygrd. pr.K.....111
Jørgensen Kr. Boelsmd. Frankerup pr.K.....174 V
– N S Pris Stigsgaardgrd. Rørby pr.K....208
– Otto Grav. pr.K.....137
– Fr. Gdr. Rørby pr.K.....37
– Hans Chr. Gdr. Rørby Mellegrd. pr.K.....87 X
– Jens Gdr. pr.K.....40
– Povl Gdr. Ugerløse Rørby pr.K.....29
– Tørmod Gdr. Ugerløse pr.K.....134
– Johs. Parcell. Melby pr.K.....109 U
– Lars Pens. ist Kvistas Melby-Smederstrand pr.K.....75 Y
– Ax. Tømr.m. pr.K.....137
– Leval Vognmd. Ugerløse pr.K.....200
Kjærgaard Chr. Statsbaumd. Melby pr.K.....13
Kristensen Reb. Gdr. Rørby Mark pr.K....41
– Gunn. Lær. Rørby pr.K.....69
– Gunn. Lindved Lær. Melby pr.K.....173
Kristjansen Osm. Sognefgd. pr.K.....51
Kræmmer Jens Gdr. Bastrup pr.K.....81 X
Lambert Rud. Gdr. Rørby pr.K.....64 X
– E Rent. Rørby pr.K.....46
Larsen Alb. Boelsmd. Aarby Mark pr.K.84 Y
– Hans. Boelsmd. Ugerløse pr.K.....138
– Harm. Boelsmd. Aarby Mark pr.K.....166
– Karl Boelsmd. Ugerløse Voldbjerg pr.K.....144 U
– Vern. Boelsmd. Ugerløse Grænsemark Rørby pr.K.....203
– Willumsens Boelsmd. Granly Ugerløse pr.K.....123 Y
– Frede Fmrlælær. RørbySkole pr.K.....19
– Emil Garts. Melby pr.K.....157
Larsen Ernst Gdr. Melby-Smederstrand pr.K.....195
– Frede Fog Gdr. Kornbjerg. Ugerløse pr.K.....74 V
– Jens Gdr. pr.K.....5
– Johs. Gdr. Aarbygrd. pr.K.....60
– Kn. & Ejv. Gdre Elkersminde pr.K.....77
– Lars P Gdr. Ugerløse pr.K.....100
– Lauv. Gdr. Aarby pr.K.....86
– Niels Gdr. pr.K.....171
– N P Gdr. Voldbjerggrd. Bastrup pr.K..66 Y
– Poul O Gdr. Hegnsgrd. Bastrup pr.K....15
– Thormod Gdr. Aarby Mark pr.K.....192
– Jens Kæreting. Melby pr.K.....68
– Karl Landpostb. Rørby Mark pr.K...194 X
– Jørg. Kalge Mask.h. Rørby pr.K.....135
– Tilly O Bang Mur.m. Rørby pr.K.....170
– Vald. Tømr.m. Ugerløse pr.K.....74 X
– Kaj Engslund Vognmd. Rørby pr.K....130
Lilleebi & Turiasbil udlejes
– Ax. Rs. Vognmd. pr.K.....90
Lemming Ejg. Boelsmd. Rørby pr.K....159
Ludvigsen Vig. Fedel Rørby pr.K.....126
Madsen Reje Gdr. Rørby Mark pr.K...83 V
– Johs. Gdr. Langagergrd. Rørby pr.K.....23
– Kaps. Gdr. BastrupMark pr.K.....75 X
– Peter Husmd. Melby pr.K.....159
Malmos P Garts. Ugerløse pr.K.....185
Marcussen Vara Damefris. fru Rørby pr. K.....122
– Leif Kont.ass. Rørby pr. K.....122
– Kr. Gdr. Nordgrd. Rørby pr.K.....169
Mathiesens Wm. Boelsmd. Rørby Enge pr.K.....177
Michaelsen Jens Tømr. Ugerløse pr.K.....63
Mortensen Henry Gdr. Ugerløse pr.K....31 V
– Gunn. Slagt.m. hvedb. pr.K.....65
Munk A M Fru brødudv. Rørby pr.K.....20
– Leif Munk. Rørby pr.K.....4 X
Møller Jens Larsen fb. Gdr. Rørby pr.K...168
– Alx. Georg Snedem. Rørby pr.K.....175
– Ralg. Statsbaumd. Rørby pr.K.....120
Mørtensen Johs. Redeskabsv fb. Centr. best. pr.K.....201
Nielsen Alx. Boelsmd. Melby-Smederstrand pr.K.....26
– Andr. Boelsmd. Ugerløse pr.K.....179
– Ejn. Boelsmd. Rørby Mark pr.K.....151 X
– Ejn. Boelsmd. Ugerløse Prevsgrd. pr.K.....31 Y
– Jack Boelsmd. Rørby pr.K.....178
– Johs. Boelsmd. Ugerløse Voldbjerg pr.K.....144 X
– Jørg. Boelsmd. Melby-Smederstrand pr.K.....149 X
– P E Bogh. Ugerløse pr.K.....11 V
– Thorv. Forp. Bakkebonet Rørby pr.K..148
– Erik Gdr. Ugerløse pr.K.....163
– Helge Gdr. Brydedalsgrd. Voldbjerg Ugerløse pr.K.....144 V
– J Rasmusen Gdr. RørbyMark pr.K....49 U
– Ole Gdr. Rørby pr.K.....50 X
– Peter Husmd. Rørby pr.K.....172
– Aag. Kebmd. BastrupMark pr.K.....33 V
– Å Kirkeby Lær. pr. K.....125
– Marhall Mal.m. Ugerløse pr.K.....11 V
– Lauv. Mur. Rørby pr.K.....32
– Erl. Mur.m. Ugerløse pr.K.....160
– Jens Peter Rent. Solbakken Rørby pr. K.....70 X
– Vig. Rent. Melby pr.K.....9
– Klara Reg. Melby pr.K.....109 V
– As. Statsbaumd. Melby-Smederstrand pr.K.....152
– Ax. Tømr. Melby pr.K.....109 V
– C W Rørby pr.K.....87
Niemann Ronald Gdr. pr.K.....124
– Wm. Gdr. pr.K.....21
Nilsson Kar. Gdr. Sostremosegrd. Melby pr.K.....161
Olesens Poul Boelsmd. Melby pr.K.....7 X
Olsen Andr. Boelsmd. Ugerløse Grænsemark pr.K.....78 Y
– Ingvar Boelsmd. Ugerløse Rørby pr.K...34
– Vig. Boelsmd. bdls.gaarts. Rørby pr.K.....30 U
– Anna Fru Bastrup pr.K.....165
Olsen Inger Ryrthe Fru Melby-Smederstrand pr.K.....181
– Hagn. Gdr. Sobakkegrd. Rørby pr.K...114
– An. Lær. Rørby Skole pr.K.....4 U
Pedersen Poul Boelsmd. Aarby Mark pr.K.....101 V
– Tage Boelsmd. Melby pr.K.....207
– Vilh. Boelsmd. pr.K.....51 U
– Jens P Cyk.h. Ugerløse pr.K.....193
– Børg Forp. Ugerløse pr.K.....104
– Aage Forp. Vejrhøjgrd. pr.K.....101 U
– Alfr. Gdr. Ugerløse pr.K.....158
– Børsk. Gdr. Ellemosegrd. Ugerløse pr.K.....191 V
– E Gdr. Ormemosegrd. pr.K.....18
– Gunn. Gdr. Skredebjerg Rørby pr.K....94
– Johs. Gdr. Vejrhøjgrd. pr.K.....101 U
– Lauv. Gdr. Ugerløse pr.K.....78 X
– Niels N Kebmd. Ugerløse pr.K.....186
– Børsk. Rent. Rørby pr.K.....194
Petersen Arly Boelsmd. Ugerløse Grænsmark pr.K.....127 U
– Ingvar Boelsmd. Skredebjerg Rørby pr.K.....70 V
– Alb. Gdr. Ugerløse pr.K.....42 X
– Kai Gdr. Bastrup pr.K.....66 U
– Aag. Hdls.md. Rørby pr.K.....43
– Ax. Kebmd. Bastrup pr.K.....97
– Niels Peter Pens. ist BastrupMark pr. K.....117 U
– Emil Statsbaumd. Melby-Smederstrand pr.K.....118 Y
– Rasm Fr. Tækkemd. Bastrup pr.K.. 81 U
– Ole Vognmd. Rørby pr.K.....43
– Otto Vognmd. Bastrup pr.K.....183
Raaje Pens. Melby-Smederstrand pr.K..118 X
Rasmussens Emilie Dameskr.i pr.K.....6
– Kar. Gdr. frk. Sostremosegrd. Melby pr.K.....161
– Ax. Gdr. Li. Tuegrd. Rørby pr.K.....49 V
Rørby Alderdomshjem pr.K.....180
– Brøgaards. (odd. E Christensen) pr.K..2
– Fødestedsald. pr.K.....162
Rørby-Aarby Sygeplejeforen. (sygeplejersken) Rørby pr.K.....128
Skytte Ejn. Boelsmd. Melby-Smederstrand pr.K.....75 V
Svendsen Jørg. Gdr. AarbyMark pr.K.. 153
Sørensen Johs. Boelsmd. Melby-Smederstrand pr.K.....149 U
– K & A Frkm. Tømgrd. Frankerup pr.K..53 Y
– Alfr. Gdr. Rørby pr.K.....36
– Anker Gdr. Petersmyst Bastrup pr.K...35
– Helge Gdr. Rørby pr.K.....27
– Ax. Hdls.md. slagt. Rørby Mark pr.K..71
– Ejn. Hdls.md. Rørby Mark pr.K.....30 V
– Harry Ornecentr. Ugerløse pr.K.....176
– Arn. Pens. (Raaje) Melby-Smederstrand pr.K.....118 X
– T Tøm. Skrød.m. Rørby pr.K.....146
– Thorv. Slagt. Rørby pr.K.....53 U
Tanglins Simon Gdr. pr.K.....196
Tejlbjerg, Andelsmejeriet (best. E Lyngaard Nielsen) pr.K.....39
Thygesen Vald. Mell. Ugerløse Mølle pr.K.....10 X
Vesteragaard Niels Gdr. Svendsbøl BastrupMark pr.K.....136
Vitalt Ekkert Toldbefl. Bastrup pr.K...91
Valand V K Smede- & mask.f. Melby pr.K.....22
Solergaard Jens Chr. Reg. pr.K.....24
Østfaldt Poul Børge Smeder. Ugerløse pr.K.....133
Aagaard Hans. Boelsmd. Melby-Smederstrand pr.K.....17 X
Aarby Forsamlingshus I/S pr.K.....195
– Aarby Kommune:
Kommuneskat.....141
Sognerådsmd.....91
Kommuneskasserer.....197
Pasteloged.....103
Børnesv. fmd. Kalundb. 1556y
Alderdomshjem.....141
Skolekommissionsmd.....109
Formd. f. vejudvalg.....199
Vejmænde.....85
– Maskincentr. se u. Kalundborg centr.

å og aa er placeret sidst i alfabetet





BILLETSALG:

3 dage før forestillingsdagen hver dag fra kl. 10—17

Billet-tlf.: Forsalg: **Central 3285** Forestillingsdagen: **Central 3265**

Billet-telefonerne åbnes et kvarter efter det pågældende billetsalgs begyndelse

Billetpriser:

	Aften pris:
Orkesterplads	18,00
1. Parket	18,00
2. Parket 1.—4. række	16,00
2. Parket 5.—9. række	13,00
Parterre	7,00
Balkon 1.—2. række midtfor	16,00
Balkon 3.—6. række midtfor	9,50
Balkon tilhøjre og tilvenstre	11,00
1. Etage 1.— 4. række midtfor	9,50
1. Etage 5.— 8. række midtfor	5,00
1. Etage 9.—14. række midtfor	3,00
1. Etage tilhøjre og tilvenstre	7,50

(Inclusive garderobe)

Billetsalg tillige direkte fra billetsalgssteder og kiosker overalt i København og provinsen

FORLYSTELSER

Det Kgl. Teater, Gamle Scene
Aftenf. forsalg Central 12 65, forestill.dag ..... Central 17 66
Eftermiddagsforest. ..... Central 28 30

Det Kgl. Teater, Nye Scene
Forsalg ..... Central 32 85
Forestillingsdagen ..... Central 32 65

A B C Teatret Frihavnsgade 98
Billettelefon ..... Central 13,784

Aladdin Teatret
Billetbestill. hverd. fra kl. 5
Helligd. fra kl. 2 ..... Central 23 12

Alexandra Teatret
Billetter kan forudbestilles
fra mand. til sønd. incl. kl. 10-18 ..... Central 16 01

Allé-Scenen, Teaterselskabet A/S
Billetself. fra kl. 10 ..... Central 14 00

Allé-Teatret
Forudbestill. hverd. fra kl. 5 helligd.
fra kl. 3 ..... Ordrup 14 04

Amager Bio
Billetbestill. hverdage fra kl. 5
søndag 1 time før 1. forestill. ..... Central 20 76

Atlantic Bio
Central 22 56

Aveny Teatret Frihavnsgade 102
Billetself. ..... Central 14 04

Bella Bio
Forudbestill. fra kl. 5, søn- & helligd. fra kl. 2 ..... Bella 711

Bellevueteatret
Gratis forudbest. hverd. fra kl. 17
sønd. fra kl. 13 ..... ★Ordrup 40 96

Bispebjerg Bio
Gratis forudbest. fra kl. 17
søn- og helligd. fra kl. 14 ..... Central 65 80

Boulevard Teatret
Hverd. fra kl. 5, sønd. fra kl. 3
(Intet bestillingsgebyr) ..... Central 85 77

Bristol-Teatret
Forudbestill. & eftermd. forestill. ..... Central 35 66
Aftenforestill. ..... Central 35 66

Carlton-Teatret
Eftm. & aft.forest. (fra kl. 12) ..... Central 95 01
Forudbest. (kl. 12-19) ..... Vester 95 01

Casino
Billetlf. fra kl. 15 lstedg. 84 ..... Central 32 17
Kont. 11-14[00] lstedg. 76 ..... Vester 10,134

Center Bio Hercules Vej (Skydebanegade) v. Nørrevold
Billetbestill. hverd. fra kl. 5, helligd. fra kl. 3 ..... 80 15 00
Kontor 80 15 48

Cirkus-Etablissementet (World Cinema)
Forudbestill. & eftmd. forestill. ..... Central 44 43
Aftenforestill. ..... Central 21 92

Colosseum
Billetself. ..... Central 25 85
Kont. (12-2) ..... Vega 27 96

Colosseum
(Dyrehavsbakken) ..... Ordrup 80 76

Dagmar Teatret
Billetself. ..... Central 32 22
Forudbestill. ..... Central 32 21

Det ny Scala
Billetkont. fra kl. 10 ..... Central 27 11
(Fors. v. forb. 8 dage forud)

Det ny Teater
Eftermiddagsforst. Central 26 22 Aftenforst. ..... Central 19 35
Fors. v. forb. en uge forud 10-18 ..... Central 26 22

D. S. B.'s Kino
Billetself. hverd. fra kl. 13[30]-22, søn-
& helligd. fra kl. 15[30]-22 ..... Central 13,560

Enghave-Bio Bergbjergvej. 28
Forudbestill. uden ekstragebyr hverd.
fra kl. 5, sønd. fra kl. 3 ..... Central 30 62

Falkoner Centret
Billetself. ..... ★Fasan 85 01

Fasan Bio
Gothåb 40 89

Folketeatret
Aftenforestill. & eftm. forestill. ..... ★Central 18 46
Fors. v. forb. 8 dage forud 10-18 ..... ★Central 18 46

Gentofte Kino
Forudbestill. hverd. fra kl. 5, helligd. fra kl. 2 .. Gentofte 33 60

Glade Gøglere
(Dyrehavsbakken) ..... Ordrup 17 30

Gold Digger Varieté
Bordbestill. ..... Central 12,071
Gæster tilkaldes ..... Byen 35,496

Grand-Teatret
Forudbest. fra kl. 10 og eftmd. forestill. ..... Central 26 85
Aftenforestill. ..... Central 16 11

Grøndals Teatret
Billetkont. hverd. fra kl. 5, søn- &
helligd. fra kl. 3 ..... Central 76 02

Husum Bio
Frederiksundsv. 304 B ..... ★Bella 82 00

Hvidovre Kino
Forudbestill. hverd. fra kl. 5, søndag fra kl. 2 ..... 76 30 01

Islev Bio
Forudbestill. hverd. fra kl. 5, søn- &
helligd. fra kl. 3 ..... 70 45 00

Kastrup Bio Kastrupv. 270
Forudbestill. hverd. fra kl. 18,
søn- & helligd. fra kl. 15 ..... ★50 55 07

Kino-Teatret Lyngby Torv
Hverd. fra kl. 5, søn- & helligd. fra kl. 3
tlf. t. forest. kl. 4 & 7. 87 09 70. kl. 9 ..... 87 02 64

Lorry Etablissement
Ridderval billetkont. ..... ★Central 14,622
Central 15,419

Lyngby Bio
Hverd. fra kl. 5, søn- & helligd. fra kl. 3 ..... 87 26 00

Mercur Teatret Nyrnpsg. 41
Billetkontor fra kl. 10. ..... Minerva 5626
(Fors. v. forb. 8 dage forud)

Merry Teatret
Forudbestill. hverd. fra kl. 5. ..... Amager 836
Inspektør & kontor ..... Amager 25 05

Metropol-Teatret
Billetself. fra kl. 10 ..... Central 15 10
Bestill. t. følg. dage kl. 10-18 ..... Central 15 83

Nora Bio
Central 15,500

Nygade Teatret
Billetself. fra kl. 10 forud. ..... Palæ 103

Nørrebros Biografteater
Billetself. ..... Nora 92 95
Kont. (12-3) ..... Palæ 36 83

Nørreport Bio
Billetself. fra kl. 12 ..... Central 42 02
Kont. 12-14 ..... Palæ 75 33

Palads Teatret
Forudbest. og eftmd. forestill. ..... Central 40 36
1. aftenforest. Central 40 37, 2. aftenforest. ..... Central 40 38

Palladium
Forudbest. og eftmd. forestill. ..... Central 40 12
1. aftenforest. Central 40 13, 2. aftenforest. ..... Central 40 14

Park-Teatret
Billetbestill. fra kl. 17 ..... Central 33 62

Platan Biografen
Forudbestill. hverd. fra kl. 5, helligd. fra kl. 2 .. Central 65 02

Prater
Bordbestill. ..... Central 13,330
Kont. ..... Central 13,038

Regina Teatret
Forudbest. 1 time før første forestill. ..... Central 13,569

Rialto-Teatret Hverd. fra kl. 15, helligd. fra kl. 13
Forudbestill. & eftm. forestill. ..... Fasan 79 09
1. aft. forest. Fasan 77 07, 2. aft. forest. ..... Fasan 79 09

Riddersalen
Billetkont. ..... Central 16,419

Roxy-Teatret
Forudbestill. hverd. fra kl. 5, søn- &
helligd. fra kl. 3 ..... Central 21 91

Røde Kro Teater
Billetself. ..... Amager 2
Amager Landsbyen ..... Sundby 35,066

Saga Teatret
Forudbestill. & eftmd. forestill. ..... Central 66 86
1. aftenforest. Central 66 87, 2. aftenforest. ..... Central 66 88

Scala-Bio
Forudbestill. fra kl. 10 ..... Central 70 27

Skovriderkroen
Bordbestillinger ..... ★Hellerup 63 60

Strand-Teatret
Forudbestill. hverd. fra kl. 5,
søn- & helligd. fra kl. 3 ..... Hellerup 32 23

Søborg Teater
800 pladser. Søborg Hovedg. 66 ..... Søborg 381

Tivoli-Varietéen
Billetkont. ..... Byen 86 75

Toftegaards Bio-
Central 52 44

3 Falke-bio Falkoncentret
Billetsalg fra kl. 12 ..... Fasan 88 18
Forsalg kl. 12-18 til sønd. incl. ..... Fasan 88 19

Triangel Teatret
Idag ..... Central 70 47
Forsalg en uge frem ..... Tivo 17 18

Valby Teater
Forudbestill. hverd. fra kl. 5,
søn- & helligd. fra kl. 2 ..... Valby 736

Valencia
(Central 96 14
(Central 94 15

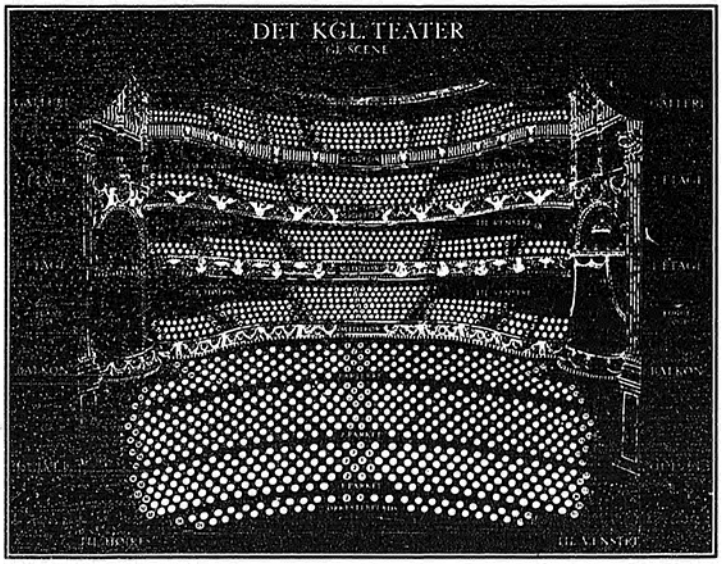
Villabyernes Bio
Osterbyv. 23 (Vangede) ..... (Gentofte 73 03
(Gentofte 71 01

Windsor Teatret P. Baagev. 62
Forudbestill. hverd. fra kl. 17,
søn- & helligd. fra kl. 15 ..... Central 68 40

World Cinema (Cirkus-Etablissementet)
Billetkont. ..... Central 21 92
Forsalg 6 dage forud 10-18 ..... Central 44 43

Øbro-Bio
Forudbestill. fra kl. 5, helligd. fra kl. 3 ..... Central 10 17

Se endvidere foranstående side (Det kgl. Teater, Nye Scene)



BILLETSALG:

Eftermiddags- og aftenforestillinger: 3 dage for forestillingsdagen hver dag fra kl. 10—17

Aftenforestillinger:

Billetstlf.: Forsalg: **Central 1765** Forestillingsdagen: **Central 1766**

Eftermiddagsforestillinger:

Billetstlf.: Central 2830

Billetstelefonerne åbnes et kvarter efter det pågældende billetsalgs begyndelse

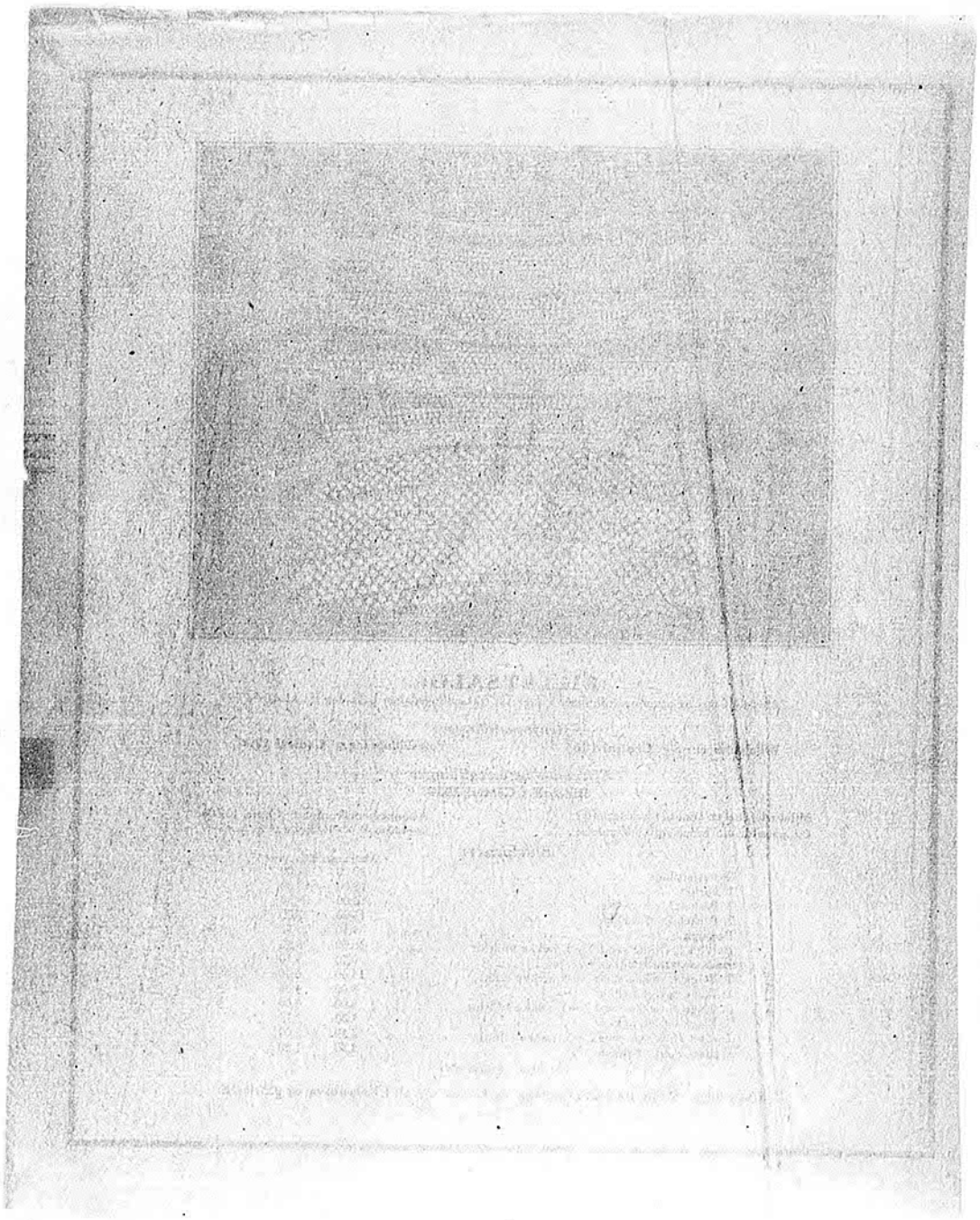
Abonnementskontoret: Centr. 13,606
Ekspedition kl. 10—16, fredag tillige kl. 18—19

Billetpriser:

	Aften pris:	Eftm. pris:
Orkesterplads	20,00	12,00
1. Parket	18,00	10,00
2. Parket 1.—4. række	16,00	8,50
2. Parket 5.—8. række	13,00	7,00
Parterre	9,50	5,50
Balkon 1. række samt 2.—3. række midtfor	16,00	8,50
Balkon øvrige rækker	9,50	5,50
1. Etage 1. række samt 2.—5. række midtfor	11,00	6,50
1. Etage øvrige rækker	8,00	4,00
2. Etage 1. række samt 2.—5. række midtfor	8,00	4,00
2. Etage øvrige rækker	5,00	2,75
Galleri 1. række samt 2.—5. række midtfor	3,50	2,00
Galleri øvrige rækker	2,50	1,50

(Inclusive garderobe)

Billetsalg tillige direkte fra billetsalgssteder og kiosker overalt i København og provinsen



Ctr. 6355 (3 Ledninger)

Ægte
COLA
med coffein

stimulerende - læskende - forfriskende
Cola-drikke nydes over hele verden

Husk også
KRYSTAL MINERALVANDE
Tilkendt guldmedaille 1933

Ctr. 6355 (3 Ledninger)

CUPRINOL
MOD SVAMP OG RÅD

AKTIESELSKABET
KYMEIA
GLENTEVEJ 61 - KBH. NV. C. 7516 - 7517

Central 1963

Den skarpeste klinge er
GINGE





HELLESENS
RYvang 8301

RECK
KEDLER OLIEFYR STOKERE
ÆGIR
4810